

Grunnmynd

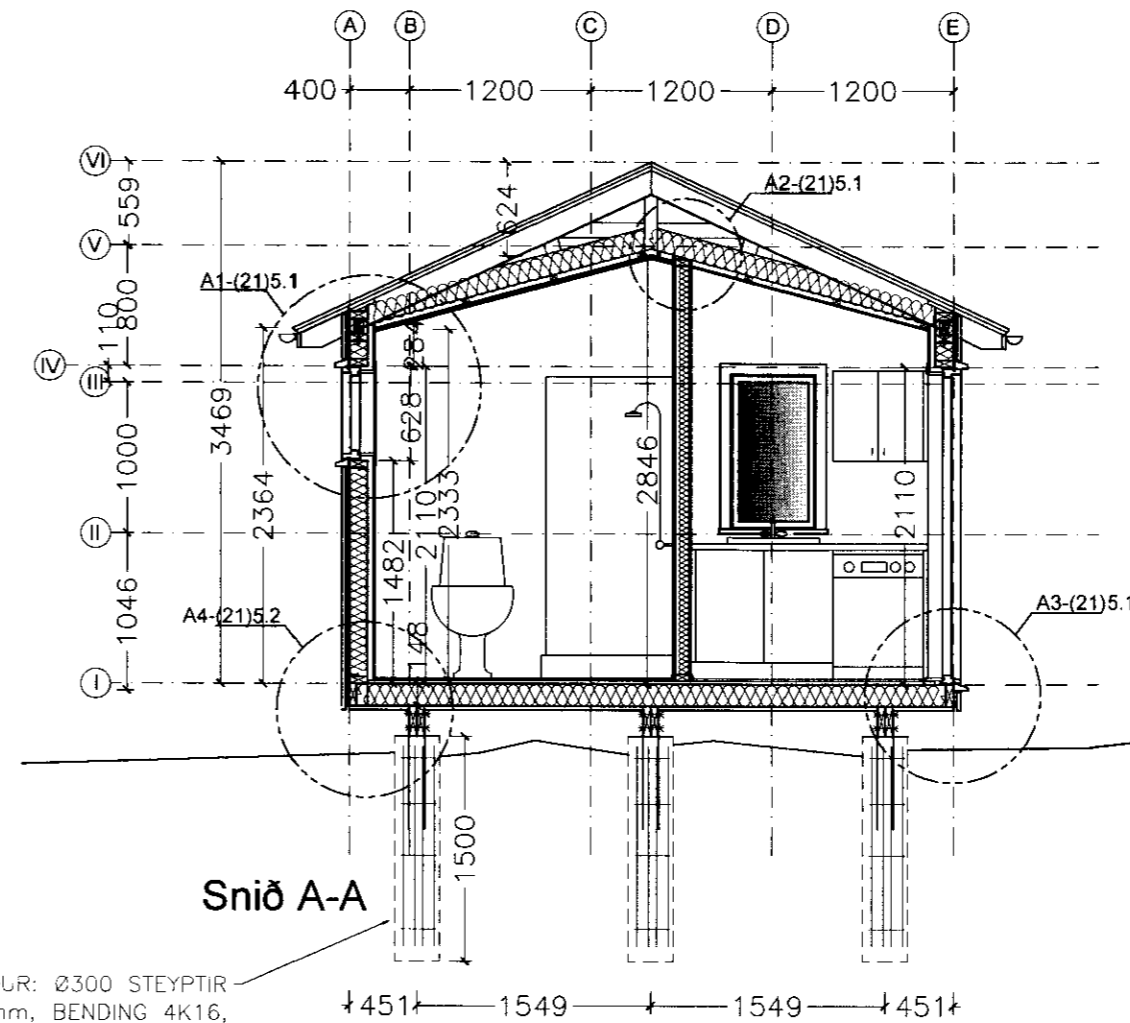

Snið A-A

UNDIRSIÐUR: Ø300 STEYPTIR  
 STAURAR c/c 1800mm, BENDING 4K16,  
 INNSTEYPT FLATJÄRN, 2stk 800\*60\*6 GALV,  
 FEST VIÐ GÖLFÞITTA MEÐ 2stk M12.  
 STAURAR VAI NIÐUR Á FASTAN  
 BOTN LÁMARK, LÁMARKS ÞYNGD  
 HVERRAR UNDIRSIÐU: 500kg.

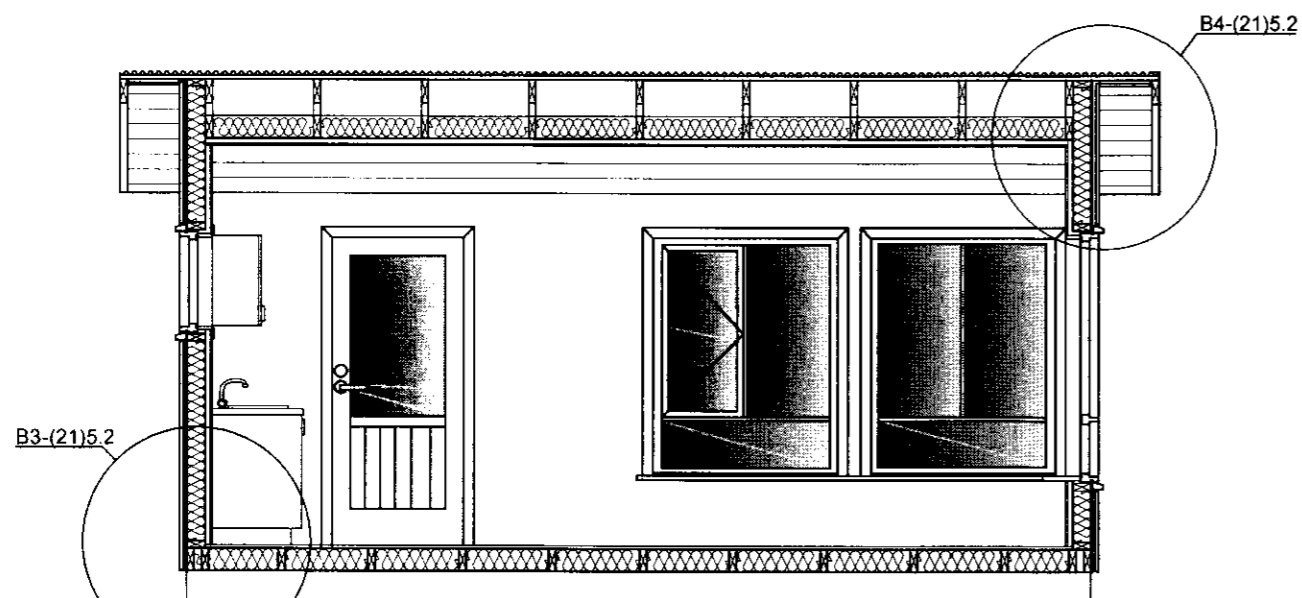

Snið B-B

**VEGGIR OG ÞAK-BURÐARVIÐIR:**

Allt timbur skal vera T1 eða betra að gæðum. Fótstykki húss er 48 x 123. Veggstoðir eru 48 x 123 c/c 600. Höfuðstykki er samsvarandi veggstoðum.  
 Sperrur eru eins og fram kemur á teikningum, millibil c/c 600 almennt. Festing fótstykis við stoð skal vera með girði 1x20x750, negling 5 stk 4/40 kambsaumur hvoru megin í hverja stoð, lágmark 60mm frá enda stoða. Veggir klæddir með 9 mm krossvið, þar sem skrufast 4x50 c/c 100 á endum og 200 á miðri plötu auk límingar. Krossviður sé settur saman á grind.  
 Reka skal 2 stk 5" galv í tengingu stoðenda við fótstykki/höfuðstykki. Setja skal lausholt 48 x 98 c/c 800-1000 í veggghæð, fest með 2 stk 5" galv nöglum í hvern enda. Við stærri glugga komi upp á rönd 48 x 98 skorið inn í stoðir. Almennt eru þaksperrur 48x148 kraftsperrur c/c 600. Fest við höfuðstykki með 2 stk bmf vinklum, boltad með 10 mm galv bolta í sperru og höfuðstykki, skinna 4d. Ofan á sperrur komi borðaklæðning 25x150, fest með 3 stk 3" galv nöglum í hverja sperru. Ofan á borðaklæðningu komi tjörupappi og bárujár, fest með kambsaum með þéttingu í aðra hverja báru í fyrsta og annað neðsta borð og síðan með 600 mm bili upp eftir þaki. Loftun undir vatnslæðningu skal vera amk 9mm. Klæðningu skal festa með sýruheldum saum, eða rúsbert skrufum.  
 Gluggar og hurðir skulu festir með frönskum skrufum, Ø6 c/c 400 eða ígildi þess.  
 Allar festingar í timbur skulu vera galv. Loftun þaks, einangrun húss, sjá sérmyndir.

**BREYTING**

Breyting	Dagsetning	Teiknað	Yfirfarið
1	DD.MM.YY	XXX	XXX
X			

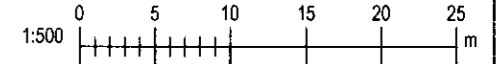

Fríðrik Ólafsson Verkfræðingur.  
 Reykjaföld 14, 112 Reykjavík, Ísland  
 S. 896.5548.  
 Kt. 240753.2439 · fridrik@olafsson.is

**Frístunda og gestahús FB-11**

Óstaðsett

**Verkefning, grunnmynd og snið**

Verknúmer: 10-01	Verkefnastjóri: FÓ
Hönnun: EFM	Teiknað: EFM
Yfirfarið: FÓ	Samþykkt: Fríðrik Ólafsson Kt. 240753-2439
Mælikvarði: 1:50	Dagsetning: Ágúst.2010
Skrá: Master 15.8.2010.dwg	Blað: (99)1.3

*Byggingarheild*  
*[Signature]*