

Skipulegs- og byggingarfulltrúi Uppsveita bs.
Yfirfarið
 26 MARS 2014
Bl. Guðlaugsson
 Byggingarfulltrúi

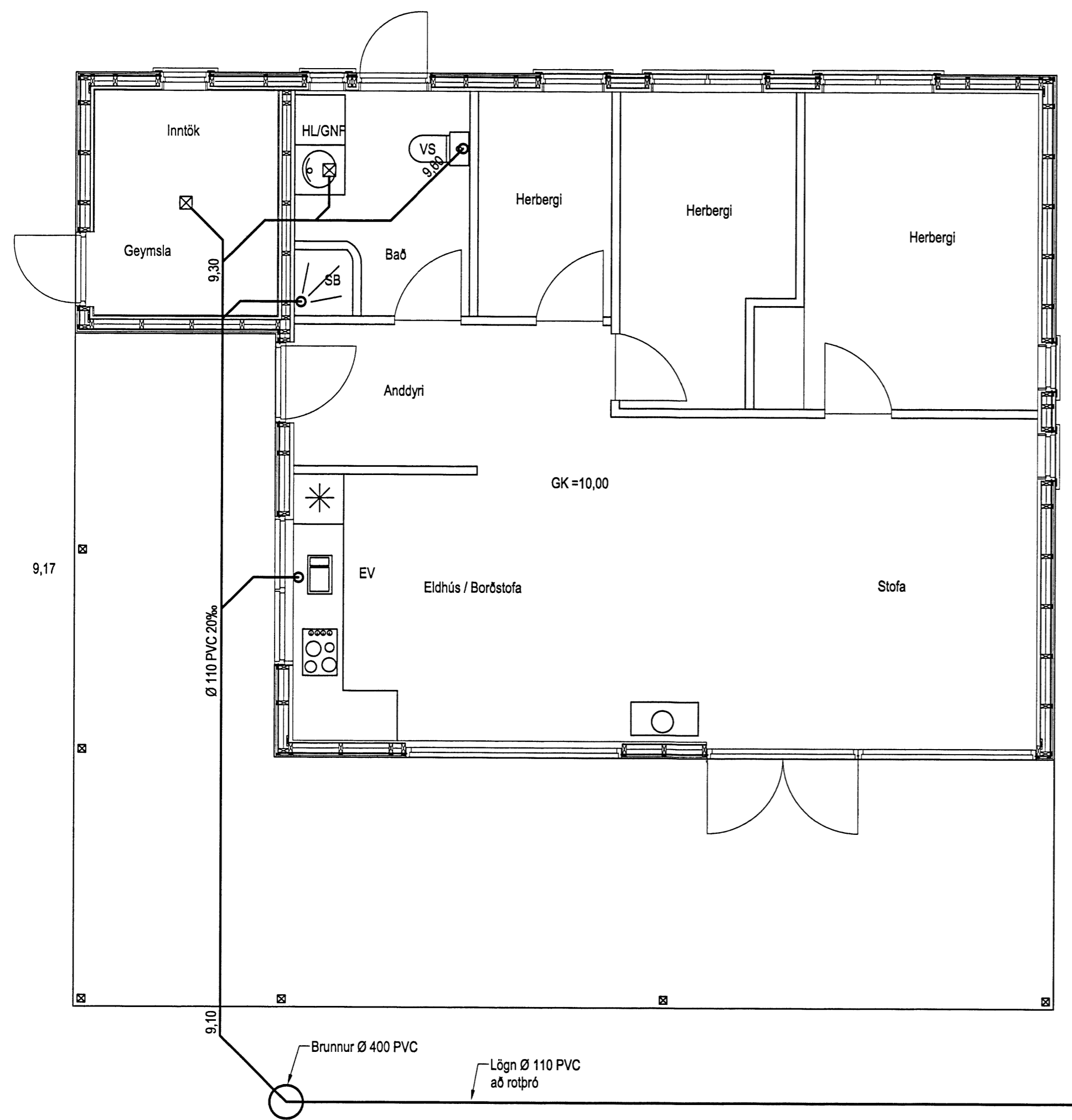

Fráveitulagnir, Grunnmynd, 1:50

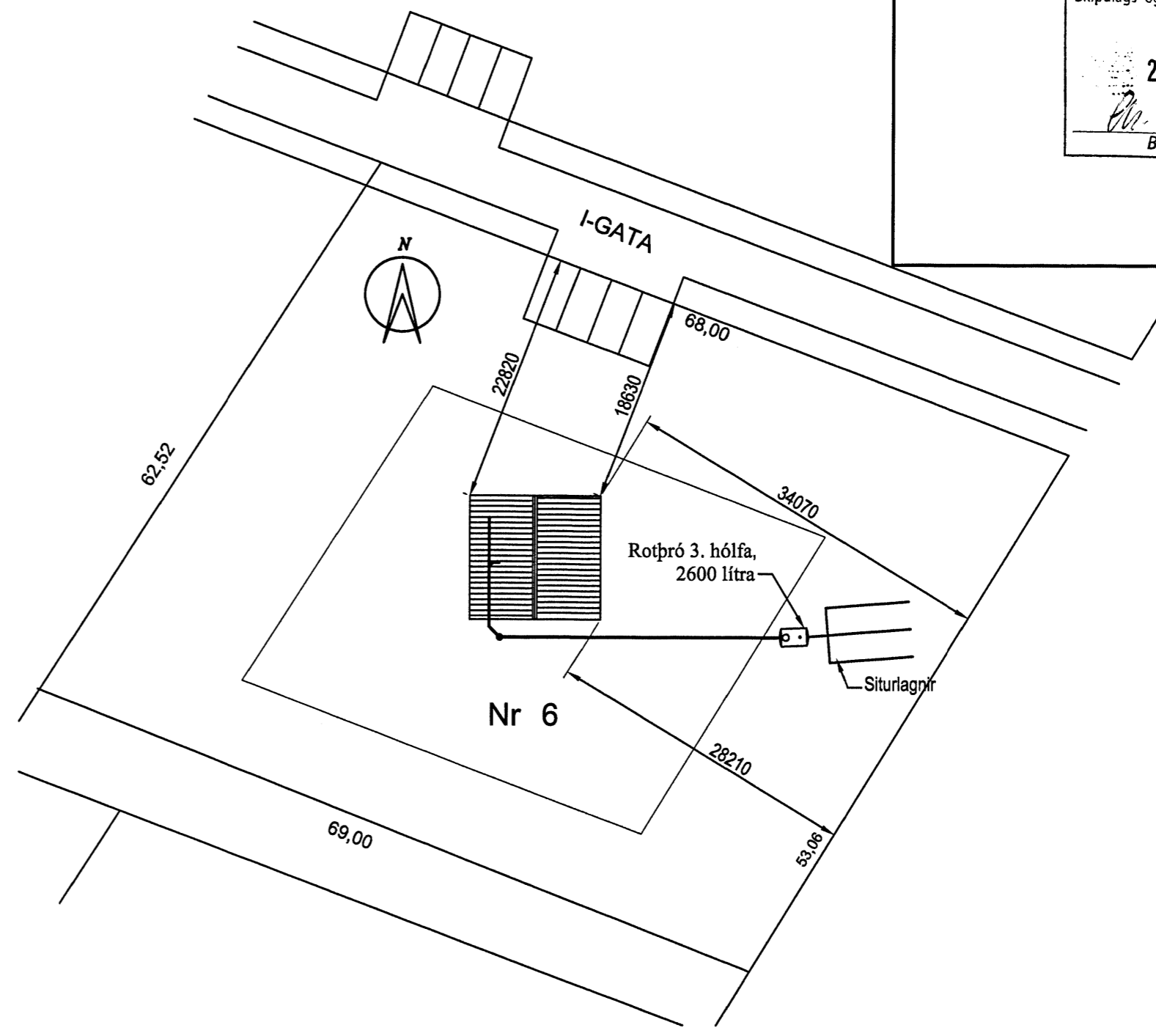

Afstöðumynd, 1:500

Fráveitulagnir Skýringar
 Fráveitulagnir undir botnplötu og utan með húsi skulu vera úr PVC.
 Grafa skal fyrir lögnum í fullþjappað fyllingaeðni.
 Undir og umhverfis rörin skal vera minnst 150 mm sandlag.
 Lagnir skulu liggja á belgnum ekki á múffum.
 Skeyta skal rör með þar til gerðum þéttihringjum.
 Þess skal gætt að rör geti þanist eðlilega.

Útgáfa	Breyting	Dagsetning	Hannað	
Sveinbjörn Hinriksson Byggingatæknifræðingur Kf: 160851-2529 Brékkugötu 8 Hafnarfirði Sími: 555-4008, 861-9851 Netfang: svennihi@simnet.is		Staður Ílmerði 6 Grímsneshreppi	Skýring Fráveitulagnir, Grunnmynd	
Hannað / Teiknað <i>Bl. Guðlaugsson</i>	Kvarði 1:50	Dagsetning 28.02.14	Verknr. 15-13	Teikn.nr. 2-01