

Suðvestlæg hlið

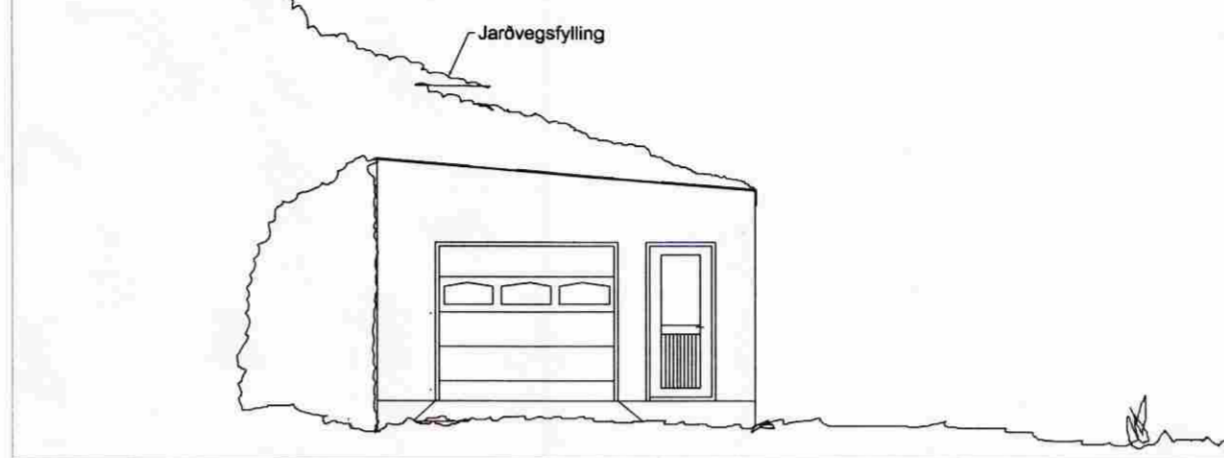

Norðaustlæg hlið

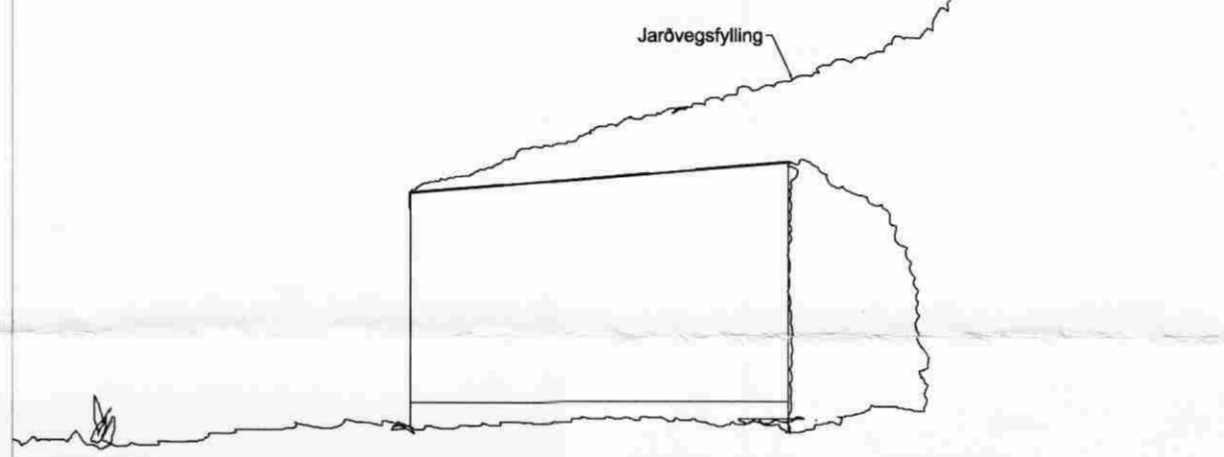

Suðaustlæg hlið

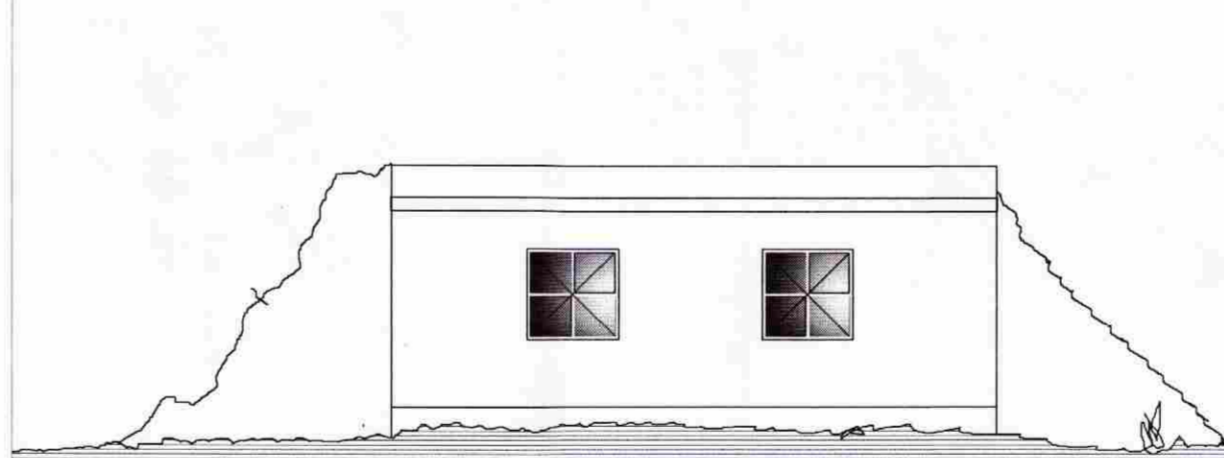

Norðvestlæg hlið

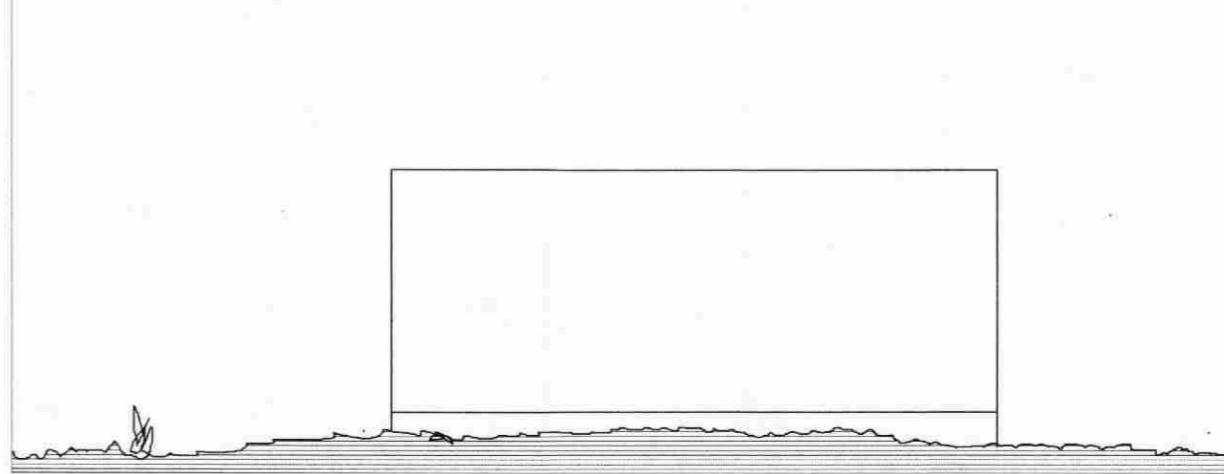

**SAMPYKKT**  
16 DES. 2008  
*Ally Kjotlan*  
Byggingafrútrúi uppáv. Árnessýslu og Flóahf.

**Byggingalýsing:**  
Útveggir byggingarinnar eru steinsteyptir. Einangrun útveggja er með 100 mm steinull, múrhúðuð að innanverðu. Undirstöður og gólfplata eru úr steinsteypu. Gólfplata og 50 sm. niður með undirstöðum er einangruð með 75 mm stein-eða plasteinangrun. Þak er steinsteypt og einangrað að innanverðu með 100 mm steinull. Loft er múrhúðuð. Ofan á þak kemur samansóðin þakdúkur. Ofan á þak og með langhlið að brekku kemur jarðvegur. Til að taka við frárennsli er notuð rotþró, a.m.k 2200 l, hafa þer samráð við byggingafrútrúa og heilbrigðiseftirlit um stærð og staðsetningu á rotþrónni.

**Stærð:**  
Golfbilageymslan er 40,0 m² og 119,6 m³ að stærð, brúttó

- [R] = Reykskynjan
- [SL] = Slökkvitæki
- [Fl. 60x120] = Flóttaleið

b) nov. '08: Stærð breytt. / *1/28*

Breytingar: a) okt. '08: Byggingarfrú breytt og byggingarlagi. / *1/28*



**Vinnustofa:** Stóru-Sandvík 4, 801 Selfosa. Sími 482-1738 / 898-9199. Netfang: samsh@simnet.is

**Áb. m. og réttahlf ©:** Samúel Smári Hreggviósson, byggingateknifræðingur, M.T.F.I. Kt.: 200752-4659

**Viðfangsefni:** KIÐJABERG, KAMBAR 118 Grímnes- og Grafningshreppi

**Verkhliut:** Golfbilageymsla Grunnmynd, snið, og skýringar.

**Mælikværd:** 1:100 **Teiknað/Reiknað:** ssh

**Dagsetning:** Stóru-Sandvík 4, í september 2008

**Sampykkt:** *Sam. Hreggviósson*

**Verknúmer:** SIN-08,06

**Teikn.nr.:** 1-01