

**GRUNNMYND AF VEGGJUM MKV. 1:50**

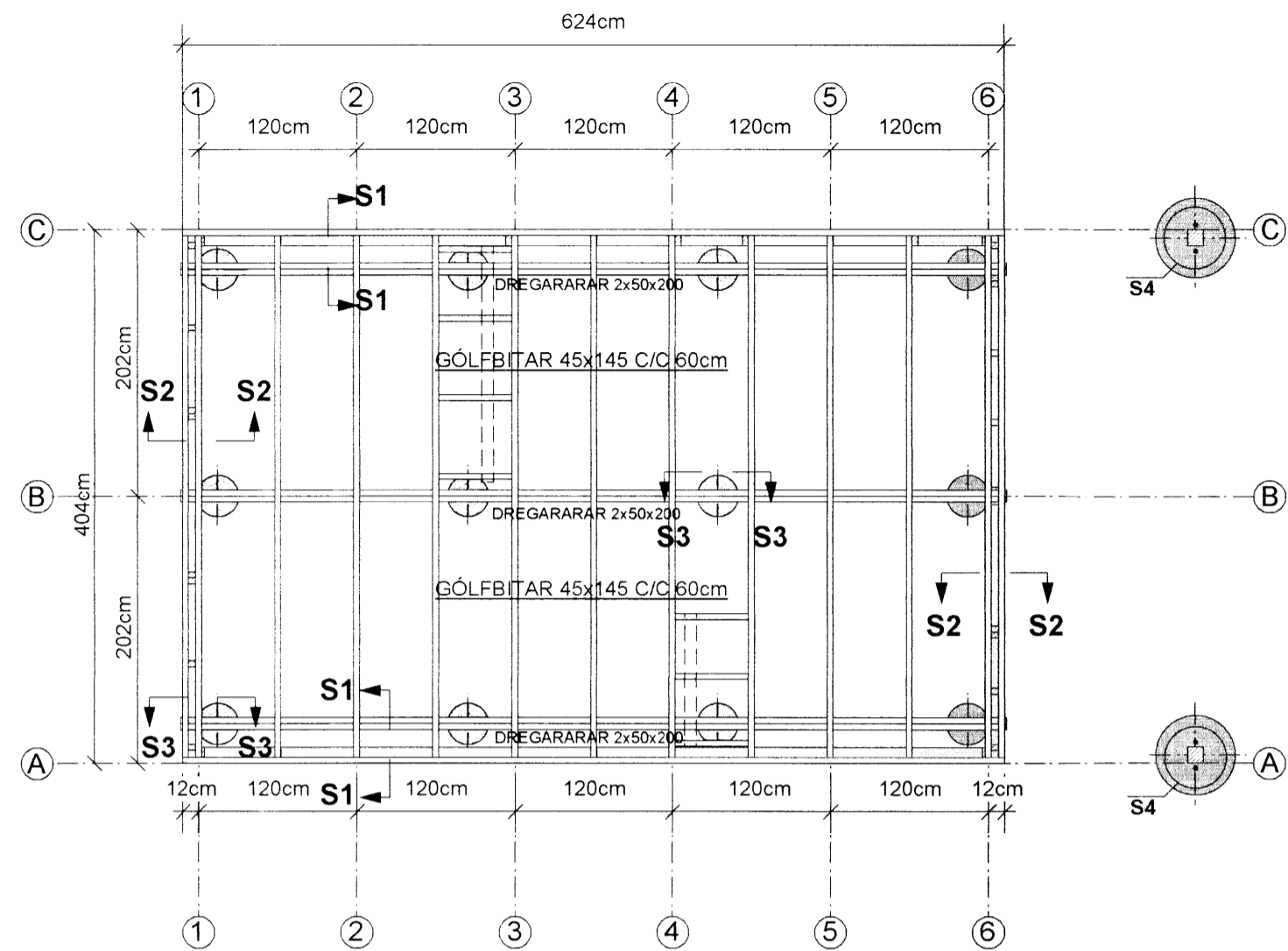

**SÉRMYND: S4 MKV. 1:10**

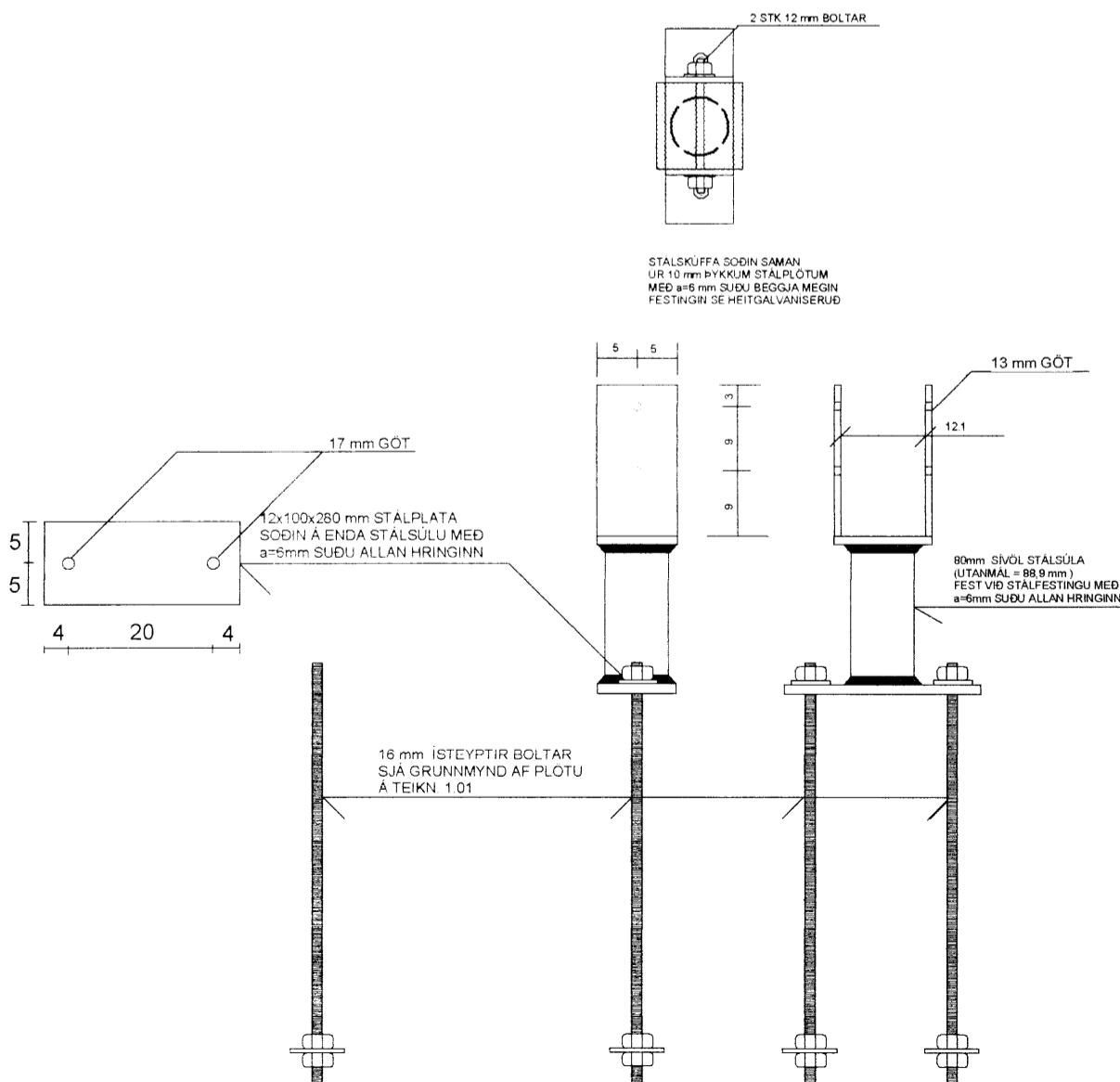

**SÉRMYND: S1 MKV. 1:10**

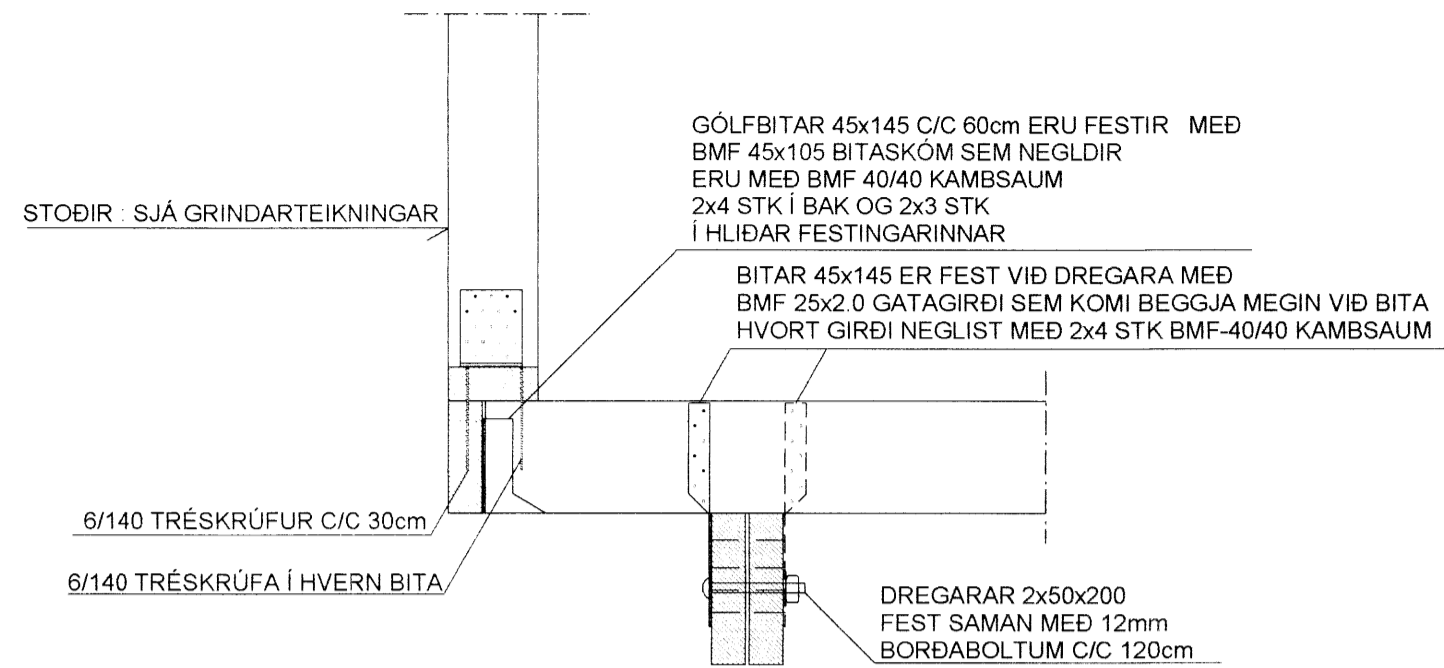

**SÉRMYND: S2 MKV. 1:10**

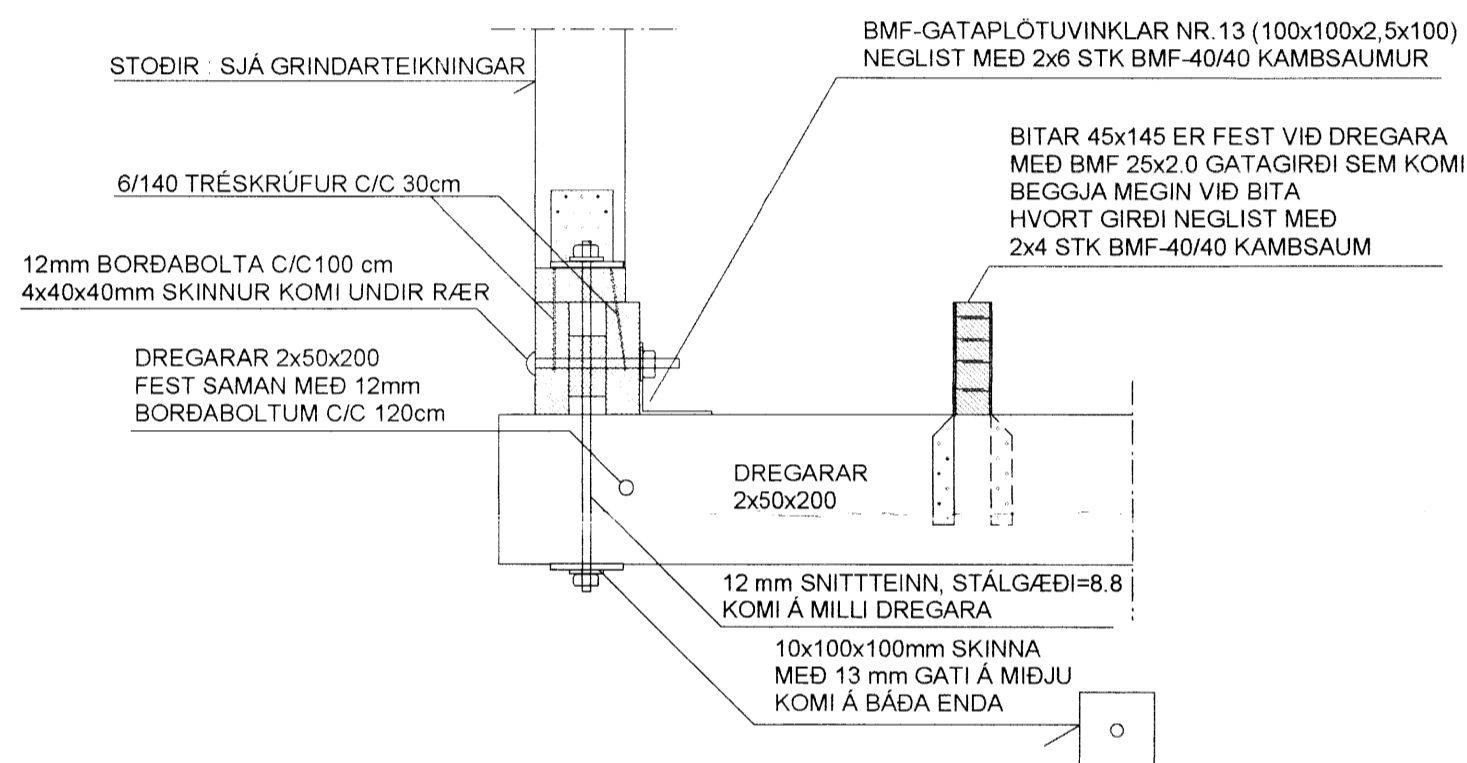

**SÉRMYND: S3 MKV. 1:10**

ATH ALMENNT EITT GATAGIRÐI Í UNDIRSTÖÐU TVÖ (EINSOG TEIKNINGIN SÝNIR) Á HORNUM

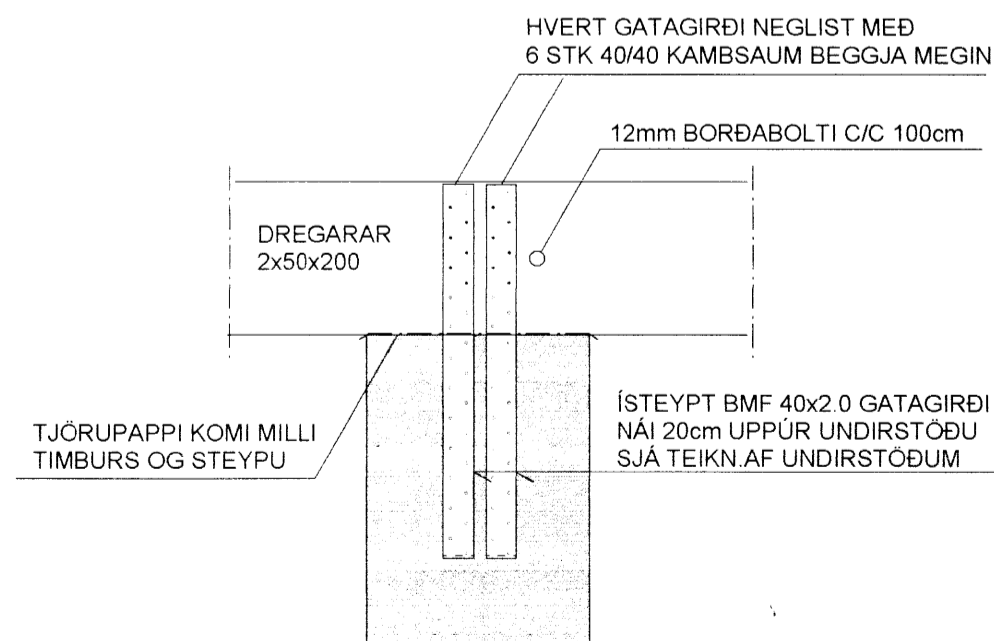

Skipulags- og byggingarfulltrúi Uppsveita bs.  
**Yfirfarið**  
02. Okt. 2014  
Byggingarfulltrúi

**SKÝRINGAR :**

- EFNI Í TIMBURGRIND ER 45x120.
- 4 FLOKKUR HÚSÞURRT (STYRKARFLOKKUR K-18)
- FÓTSTYKKI TIMBURGRINDAR SÉ ÚR GAGNVÖRÐU EFNI (Á VIÐ EF SÖKKULL ER STEYPTUR)
- ALLAR SPERRUR ERU 45x220 C/C 60 cm FLOKKUR K-18
- SÉRSMÍÐAÐAR STÁLFESTINGAR UTANHÜSS
- SKAL HEIGALVANISERA STÁLGÆÐI ST-37
- ALLAR SUÐUR ERU a=6mm
- BOLTA SKAL MEÐ 12 mm SNITTEINUM Í GEGNUM
- TVÖFALDAR/ÞREFALDAR STÖÐIR C/C 120cm
- STÁLGÆÐI BOLTA / SNITTEINA ER 8.8
- TIMBURGRIND ER KLÆDD AÐ UTAN MEÐ 9 mm VATNSPÖLNUM GRENIKROSSVIÐ SEM NEGLA SKAL VIÐ GRIND Í VATNSHELT LÍ M MEÐ 31/50 KAMBSAUM C/C 15 cm Í HVERJA STÖÐ
- FÓTSTYKKI, TOPPSTYKKI OG LAUSHOLT.
- KROSSVIÐURINN SÉ AÐEINS SAMSETTUR Á HEILUM STÖÐUM (EKKI YFIR GLUGGUM)
- ATH. FRÁGANGUR ÞAKBRÚNA, EINANGRUN OG ÚTLOFTUN, SJÁ TEIKNINGAR ARKITEKTS.
- TIMBURSTÆRÐIR BOLTAR OG SAUMUR ER Í MILLIMETNUM
- ALLAR MÁLSETNINGAR ERU Í SENTIMETNUM

**INNVEGGIR - SKÝRINGAR (Á VIÐ UM INNVEGGI SEM SÝNDIR ERU Á GRUNNMYND)**

- GRINDAREFNI Í INNVEGGJUM ER 45x95.
- STÖÐIR 45x95 C/C 60 SKAL FESTA VIÐ FÓTREIM MEÐ BMF-VINKLUM EINSOG SÝNT ER Á SÉRMYND S10
- STÖÐ VIÐ ÚTVEGG ER FEST VIÐ STÖÐ/LAUSHOLT Í ÚTVEGG MEÐ 6/120 TRÉSKRÚFUM C/C 40 cm
- EDA 2 STK Í HVERT LAUSHOLT
- INNVEGGIR ERU KLÆDDIR BEGGJA MEGIN
- MEÐ 12 mm RAKAPÖLNUM SPÖNAPLÖTUM
- SEM FESTAR ERU Á SAMA HÁTT OG KROSSVIÐUR UTANÁ GRIND Í ÚTVEGGJUM

|                            |   |
|----------------------------|---|
| TEIKN.NR. 1.02             | Tæknivangur ehf.<br>KT. 450586-1889<br>Kirkjustétt 26, 113 Reykjavík<br>Sími: 564 22 44, Netf. tv@vortex.is |
| KVARÐI: 1:50, 1:10         |   |
| DAGS. MAI 2012             |   |
| HANNAÐ: MG                 | VERKEFNI: KIÐJABERG, LÓÐ NR. 135, GRÍMSNESI - GESTAHÚS  |
| TEIKNAD: MG                | BURÐARVIRKI: GRUNNMYND AF GÖLFBITUM OG DREGURUM OG SÉRMYNDIR S1-S4 OG SKÝRINGAR                             |
| YFIRFARIÐ: Magnús Gylfason | Undirskrift: Aóalhönnuðar   |