

Skipulags- og byggingarfulltrúi Uppsveita b.s.
Samþykkt
 14 MAJ 2014
 Reykiskynjar
 í lofti
 Byggingarfulltrúi

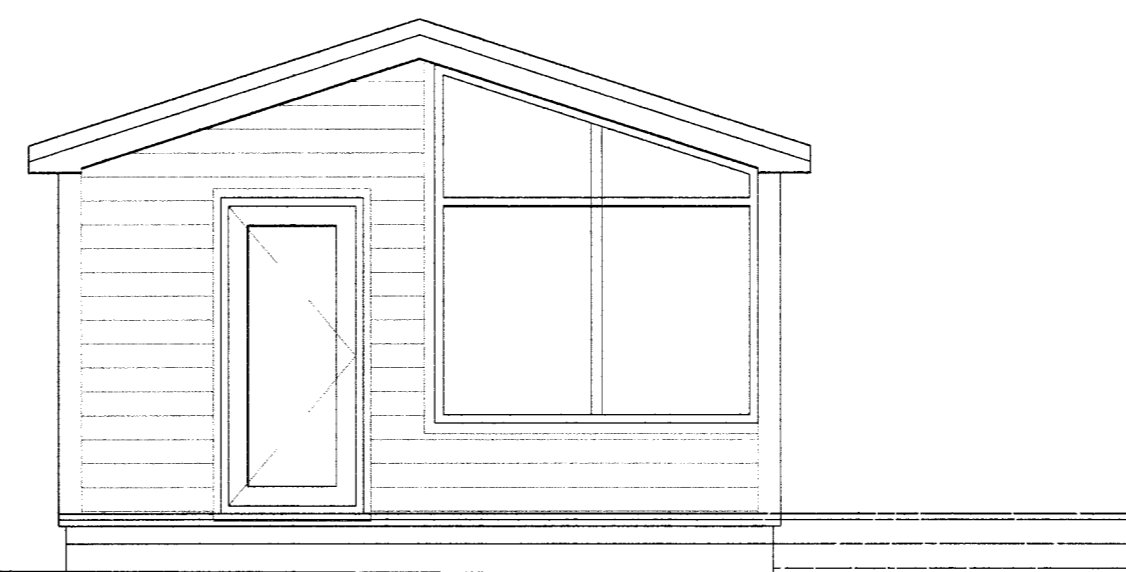

ÚTLIT NORÐ VESTUR
 mkv. 1:100



ÚTLIT SUÐ VESTUR
 mkv. 1:50

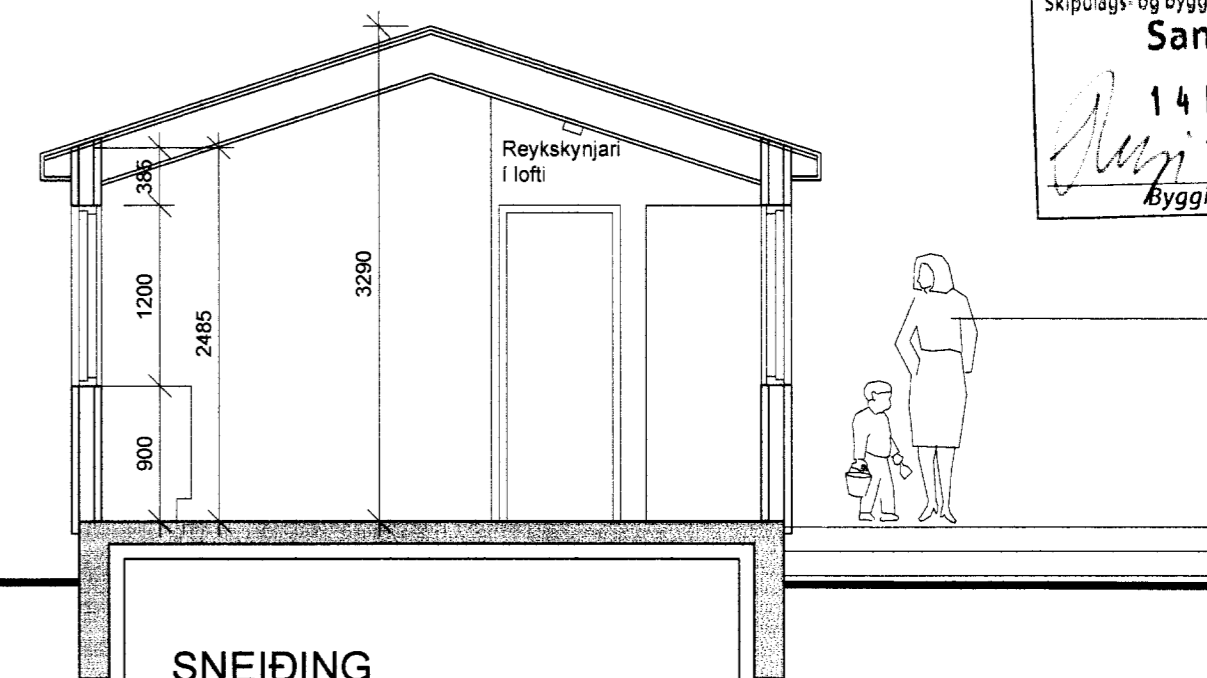

SNEIÐING
 mkv. 1:50

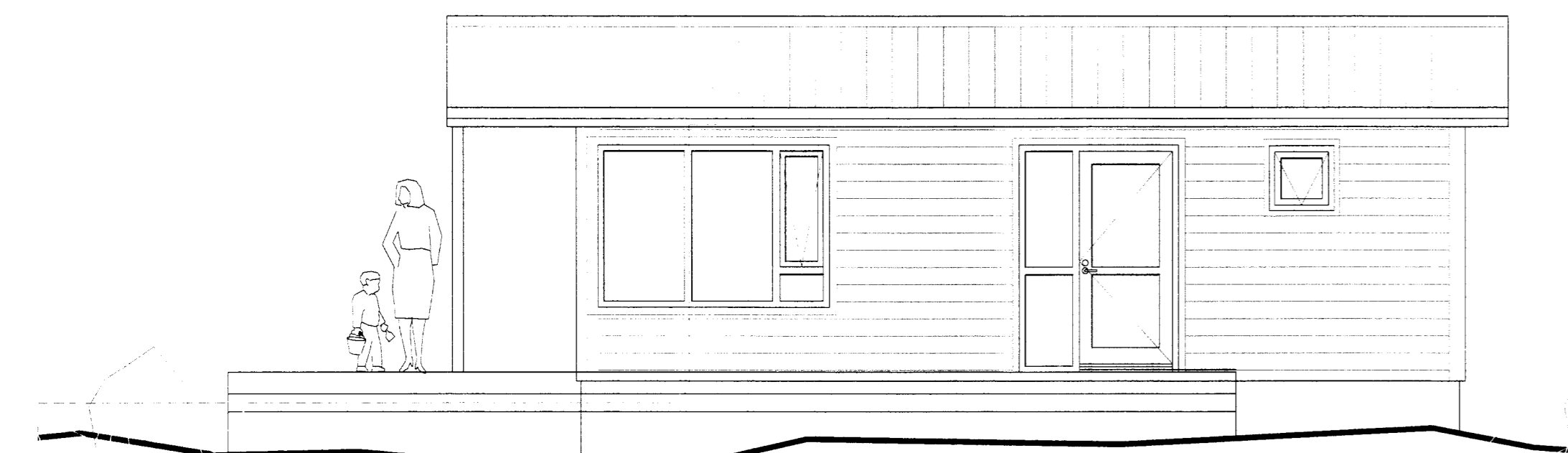

ÚTLIT SUÐ AUSTUR
 mkv. 1:50

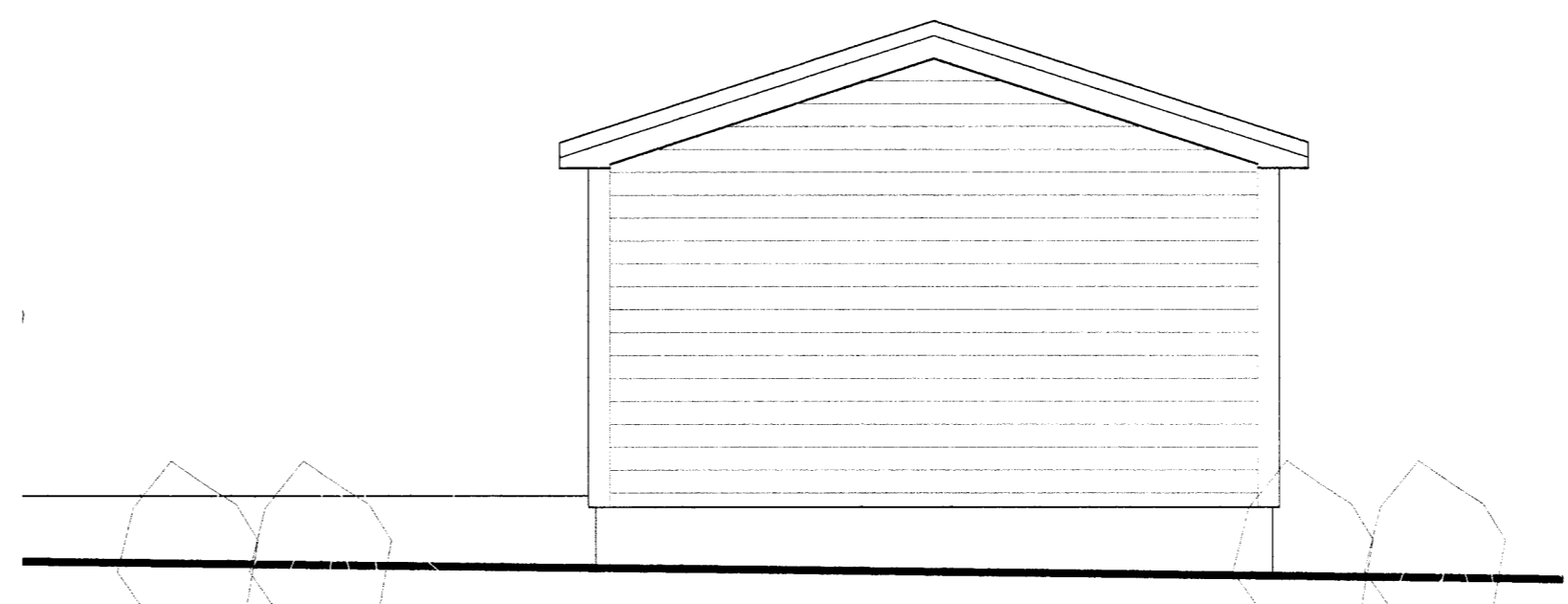

ÚTLIT NORÐ AUSTUR
 mkv. 1:100



AFSTÖÐUMYND
 mkv. 1:1000

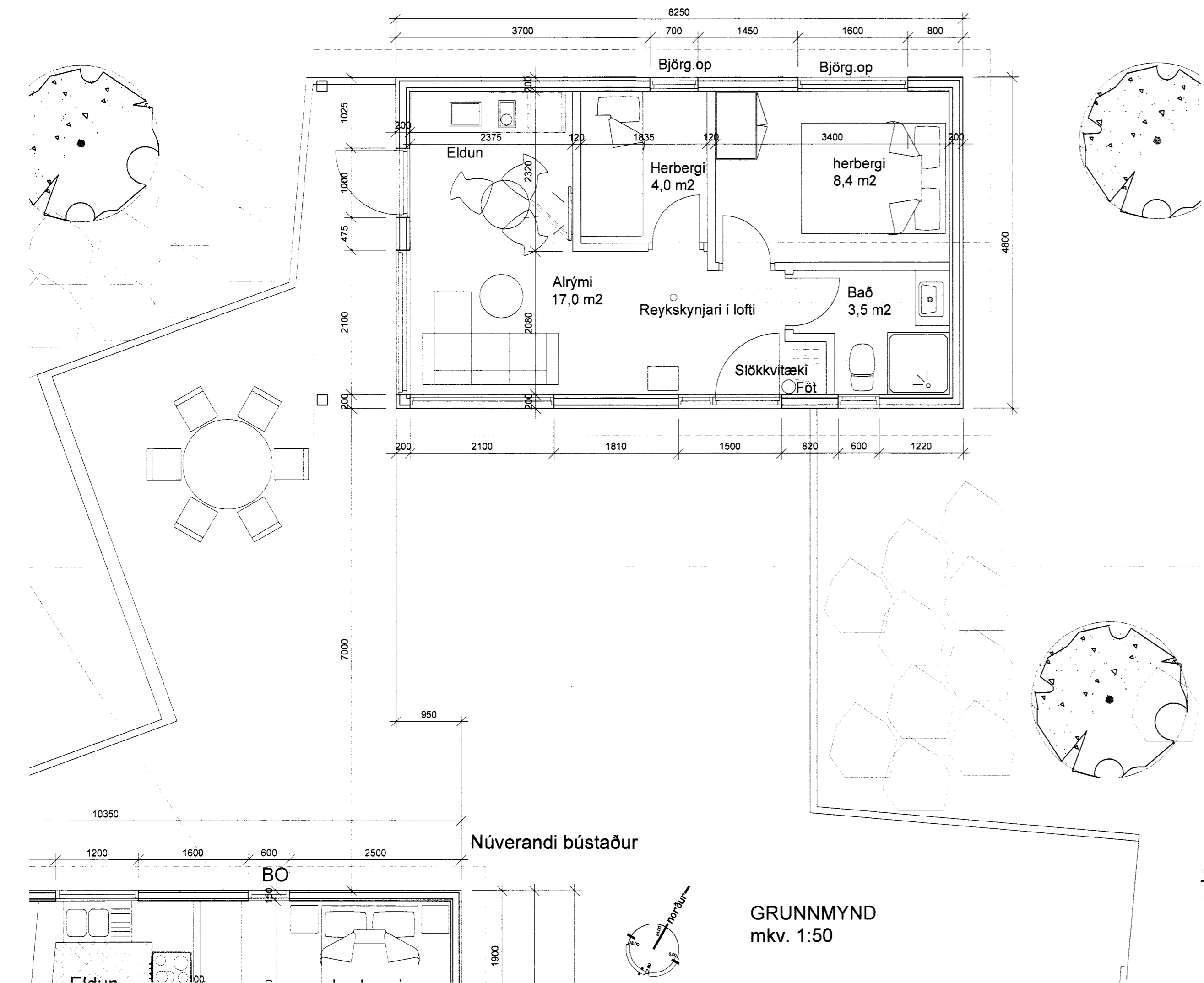

Núverandi bústaður

GRUNNMYND
 mkv. 1:50

Skráningartífa: Gestahús - Klöjberg 137		Skrásetjari: Ragnar Auðunn Birgisson														
Landnúmer: 205 311		Kennitala: 230160-4499														
Matslutunúmer: 02		Útgáfa: 4.01c Dags: 12.2.2014														
Uppskipting og lýsing																
D0	D1	D2	D3	D4	D5	D6	D7	D8	D9	D10a	D10b	D11	D12	D16	D17	
Lokun	Rým hæð-roð	Nöfnun texti	Hefuð-flokkun	Eignarhald	Botnfotur m²	DM FMfotur m²	Siglar m²	Cp m²	Brúsfotur m²	Brúsfotur st. < 1.8 m²	Salaheð mm	Saanaheð m²	Brústú rúmmál m³	Netfotur m²	Birt flatarmál m²	Skiptarúmmál m³
		Matahús			39,6	0,0	0,0	0,0	39,6	0,0			119,9	32,9	39,6	120,081
		Botn											5,3			
A	01	1. hæð			39,6	0,0	0,0	0,0	39,6	0,0			114,6	32,9	39,6	119,9
C	0104	Sumarhús Verönd	N	0101	39,6				39,6		2,48	3,29	114,6	32,9	39,6	2,89
			S	0101	25,0				25,0		0,00	0,00	0,0	23,3	1,00	25,000
Aðugasemdir																
Sameignir summa																
Eignarhald																
Eignarhald	Nöfnun texti	Birt flatarmál m²	Skiptarúmmál m³	Séregni og sameign m²												
0101	Sumarhús	39,6	120,081	120,081												
	Alla	39,6	120,081	120,081												

Sumarhús - Klöjberg 137 Gestahús

Landnr. 205 311
 Staðgr. 8719-1-50001370

Gestahúsið er reist norðan við núverandi sumarhús

Húsið er timburhús á steinsteypum sokkli, 45 x 125 mm grind klædd með krossvið og loftaóri kúptri vatnslæðingunni. Einangrað með 125 mm steinull og klætt að innan með panil. Rakaserra a.m.k. 500 pam og þakpappi max. 20 pam. Gler er tvöfalt K-gler og þak sperrupak c/c 600 mm, einangrað milli sperra með 220 mm steinull og klætt með bárustáli. Litir eru "náttúrulegir"

Allur frágangur er sambærilegur við núverandi hús.

Milli húsanna er pallur / verönd

Helstu stærðir skv. skráningartöflu:

Heildarflatarmál : 39,6 m²
 Heildarrúmmál : 119,9 m³
 Birt flatarmál : 39,6 m²
 Skiptarúmmál : 120,081 m³

Útg. Daga. Skýring. Brúf.
 SUMARHÚS KLÖJBERG 137
 GESTAHÚS

Teiknað af: ragnar Dagssetning: 14.5.2014
 Yfirfarið af: Mælikvæði: 1:50 1:100 1:1000

Hallgrím Guðmundsson 140548-2439
 Frey Frostason 170470-4668
 Óðdur Kr. Finnjónsson 260259-3226
 Ragnar Auðunn Birgisson 230160-4499
 Samuél Guðmundsson 011063-4039

THG ARKITEKTAR
 Fáskrúðluvegur 108 Reykjavík, Sími 4407033-2590
 Sími 540 1000 Fax 4407038 www.thg.is

0301
 Verknúmer Númer Útgáfa

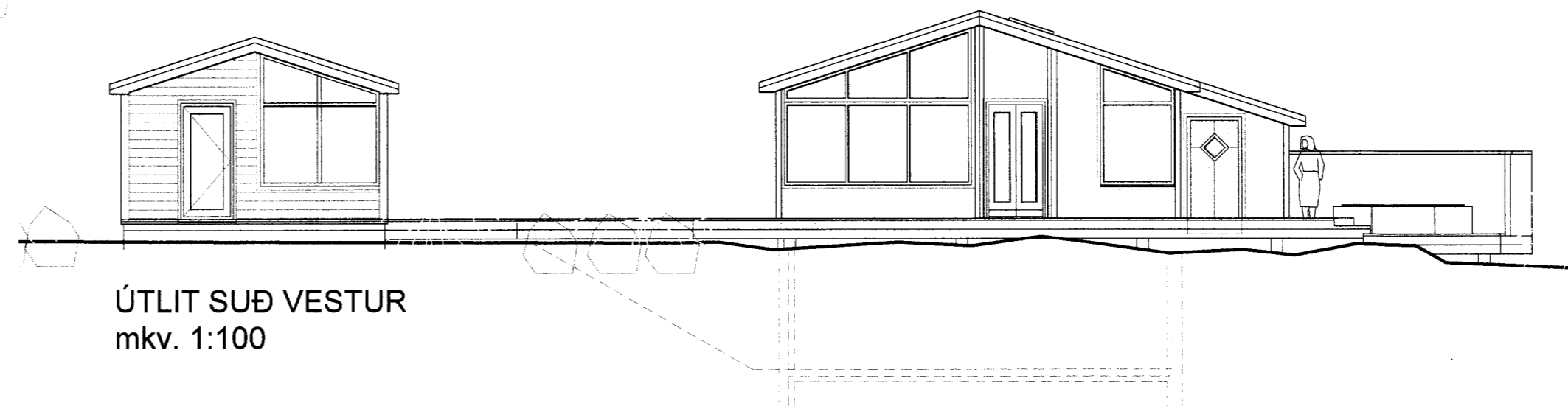

ÚTLIT SUÐ VESTUR
 mkv. 1:100