

Skipulags- og byggingarfulltrúi Uppveita bs.
Yfirfarið
 26 JUNÍ 2014
 Byggingarfulltrúi

BREYTINGAR			
DAGS	NR	BREYTINGAR	SAMB.
	1		

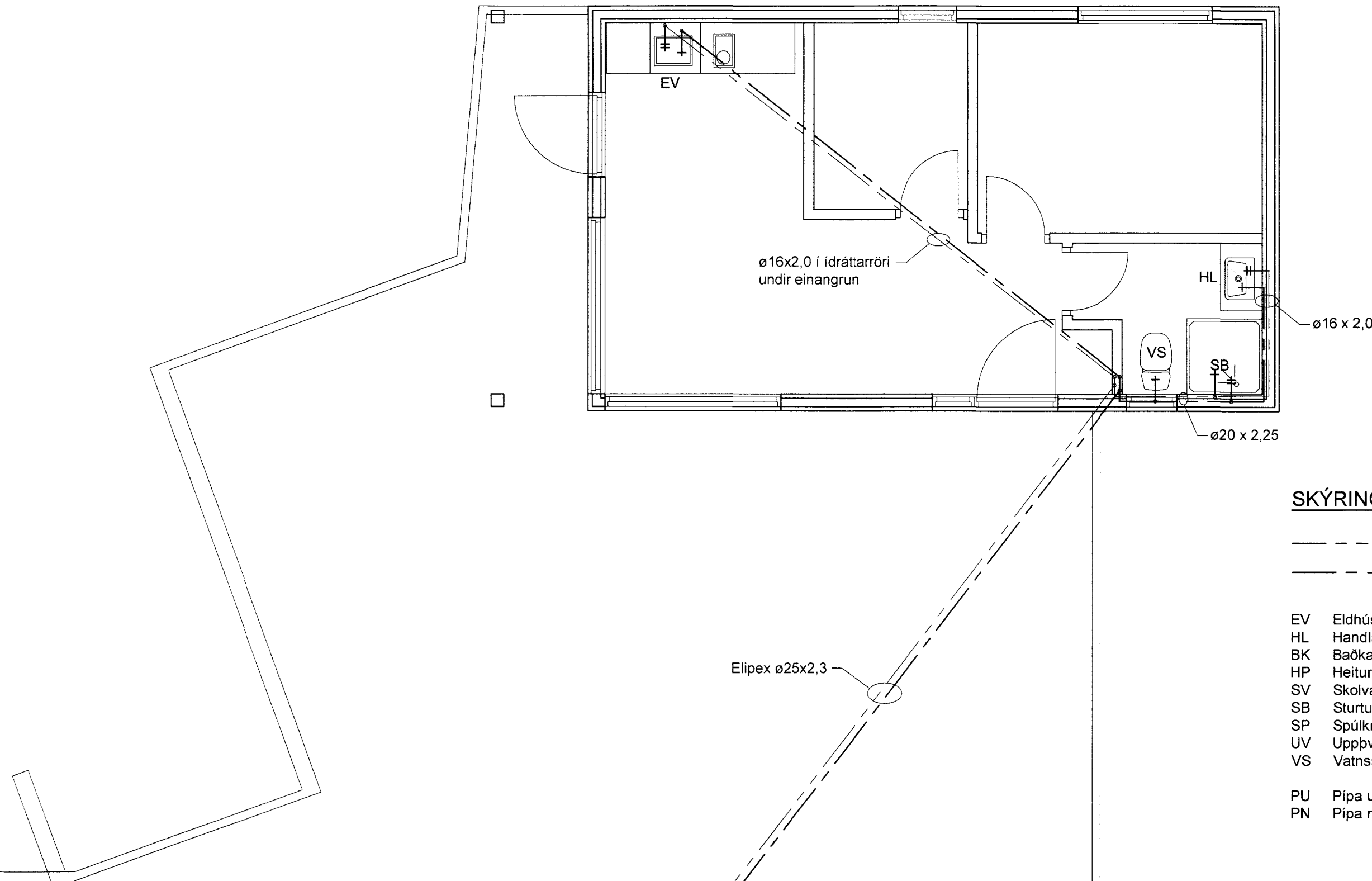

SKÝRINGAR:

- Heitt neysluvatn
- Kalt neysluvatn

- EV Eldhúsvaskur Elipex eru hitaeinangruð PEXa plaströr
- HL Handlaug
- BK Baðkar
- HP Heitur pottur
- SV Skoivaskur
- SB Sturtu bað
- SP Spúlkran
- UV Uppvottavél
- VS Vatnssalerni
- PU Pípa upp
- PN Pípa niður

Neysluvatnsrör skulu vera úr ál/plast rörum frá Unipipe eða sambærilegu. Rörin skulu þola inntakshita og vera vottuð af NMÍ. Tengistykki skulu vera úr afsinkunarþolnu messing og hæfa rorum.

Bil milli festinga láréttra leiðsna skal vera samkv. forskrift framleiðanda röranna, en þó mest 1,2 - 1,5m millibili. Sjá töflu framleiðanda.

Sýnilega leiðslur utan við tengiklefa skulu vera óeinangraðar. Lagnir í léttum veggjum skal einangra með 4mm ádragsseinangrun. Aðrar einangraðar leiðslur skal einangra með glerullarhólkum. Þykkt einangrunar skal vera sem hér segir:

Stærð röra	Þykkt einangrunar
10 - 20mm (3/8"- 3/4")	20mm
25 - 40mm (1"- 1 1/2")	30mm
50 - 100mm (2"- 4")	40mm

Leiðslur fyrir heitt- og kalt vatn skal vefja með plasti utan um einangrun. Kerfið skal prófa eftir leiðbeiningum framleiðanda röra. Ef ber á milli leiðbeininga framleiðanad og eftirfarandi lýsingar, skal fara eftir leiðbeiningum framleiðanda. Kerfið skal prófa með stigpröfun.

Forprófa skal kerfið með 15 bara þrýstingi. Bæta skal þrýstingi á kerfið þrisvar snum á 10 mínútu fresti. Eftir það skal þrýstingur standa í 30 mínútur og má þá ekki falla meira en 0,6 bör. Aðalpróf skal framkvæma strax eftir forpröfun. Þrýstingur er látin standa næstu 2 tíma og má þá ekki falla meira en 0,2 bör. Skrásetja skal niðurstöður.

Allt efni og frágangur kerfisins sé í samræmi við ákvæði ÍST 67:2003 (DS 439:2000) og gildandi reglugerðir. Allt efni skal hafa lagnaefnisvottun.

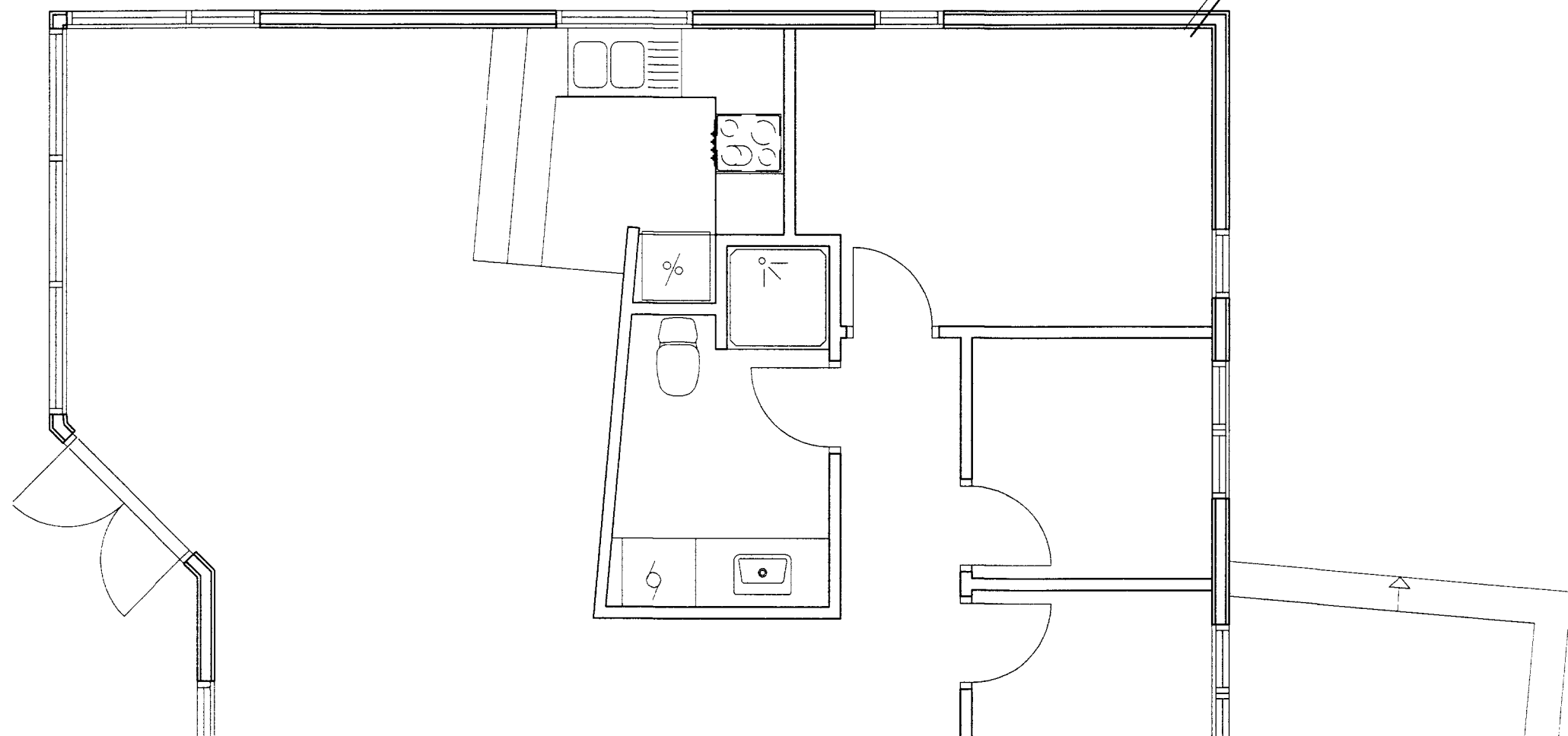

Grunnmynd, 1:50



SKEIFAN 19 108 REYKJAVÍK SIMI: 517 9050 NETFANG: verk@verk.is		HÖNDLUR Guðmundur Hansson 19783-3649		DAGS 23.05.2014	
HEITI VERKS Kjöðaberg 137 Grímsnes- og Grafingshreppi		Svavar M. Sigurjónsson 18687-3419		GEVMSL.NR. 411	VERKNUMER. 14-33
HEITI TEIKNINGAR Neysluvatnslagnir: Gestahús Grunnmynd og skýringar		SAMPYKKT <i>[Signature]</i>		HUBAGERE	
MÁL.NR. GH		MÆLT GH		MELKV 1:50	TEIKNR. 411
YFRIFRÆÐI EED		SAMPYKKT		UTDAGA	