

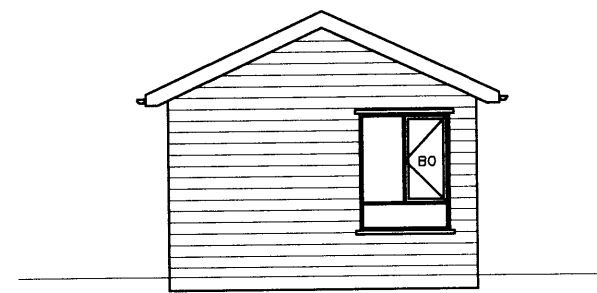

Austur

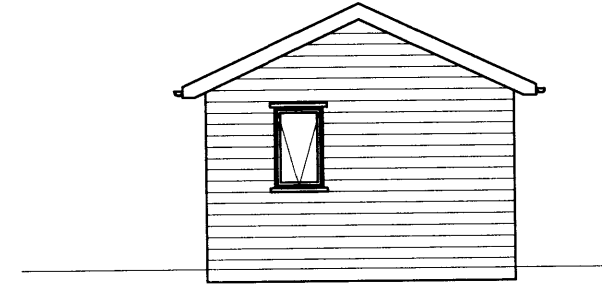

Suður



Norður

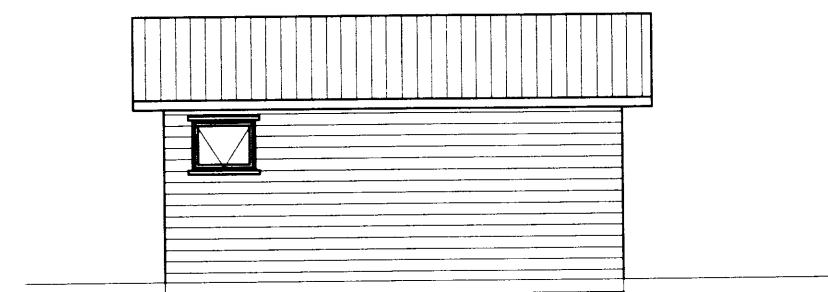

Vestur

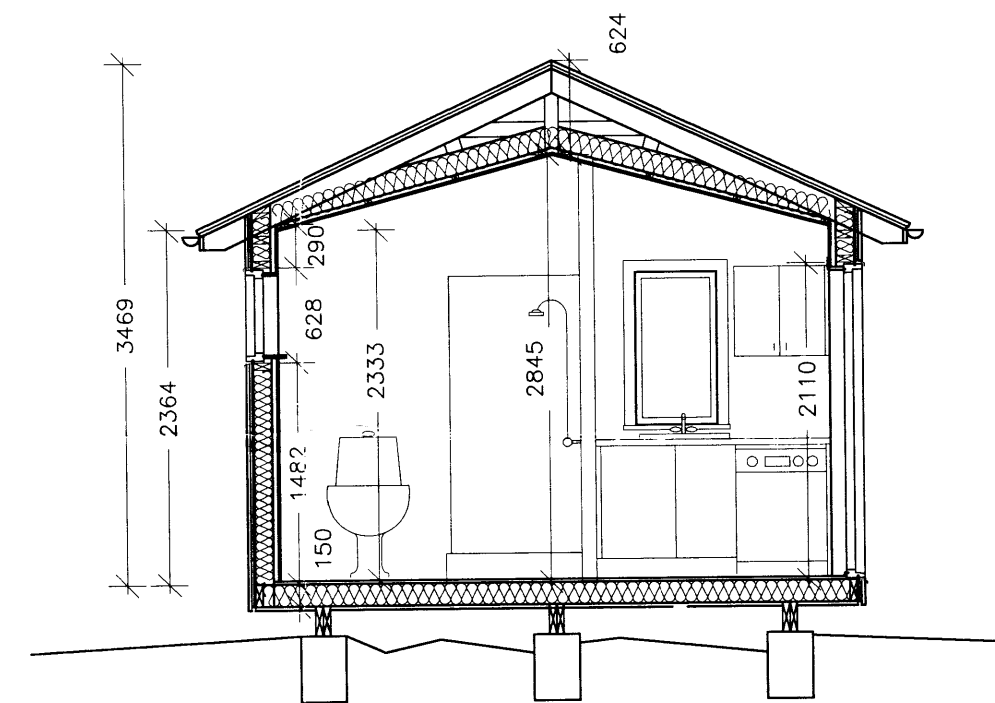

Snið A-A

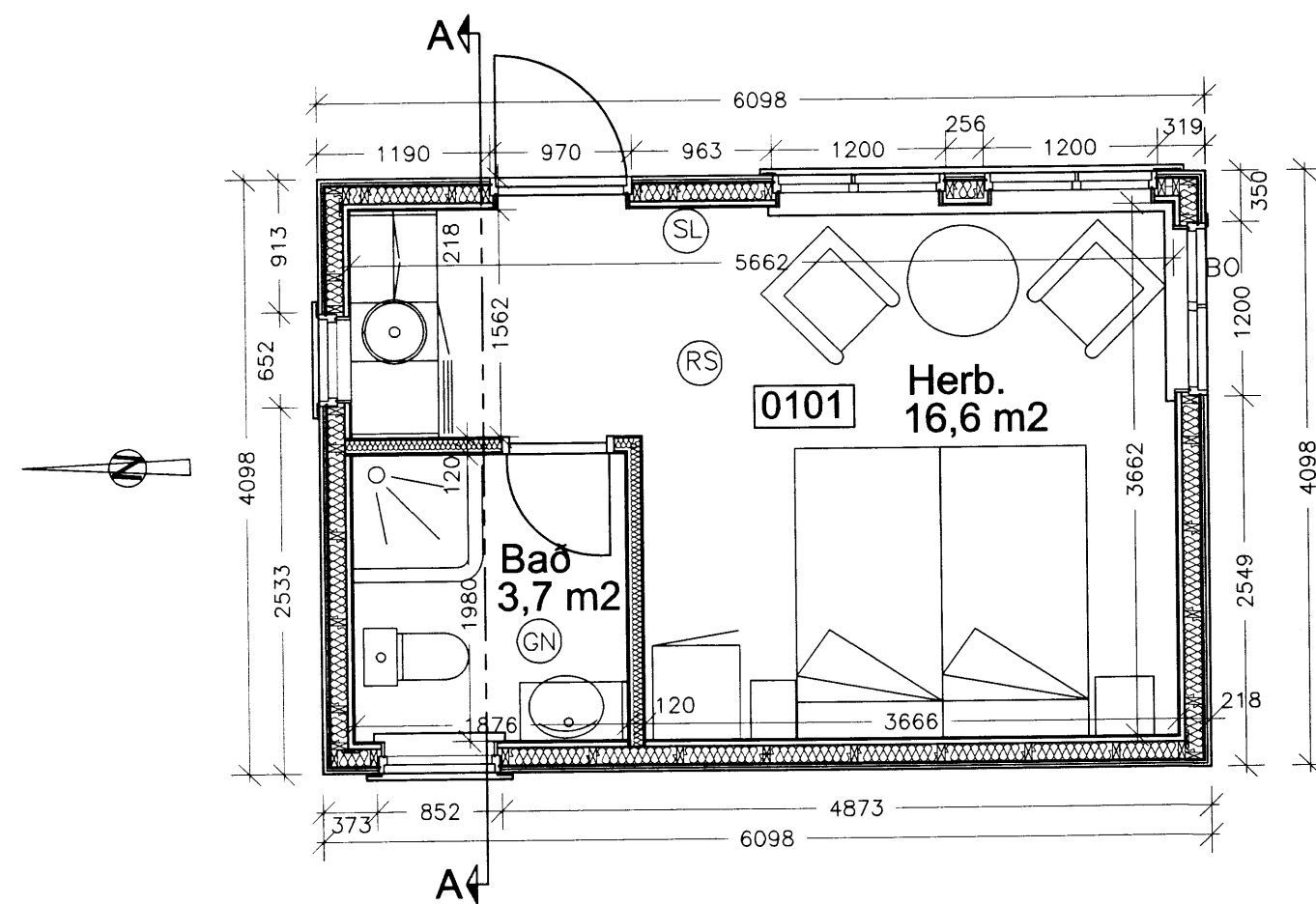

Grunnmynd

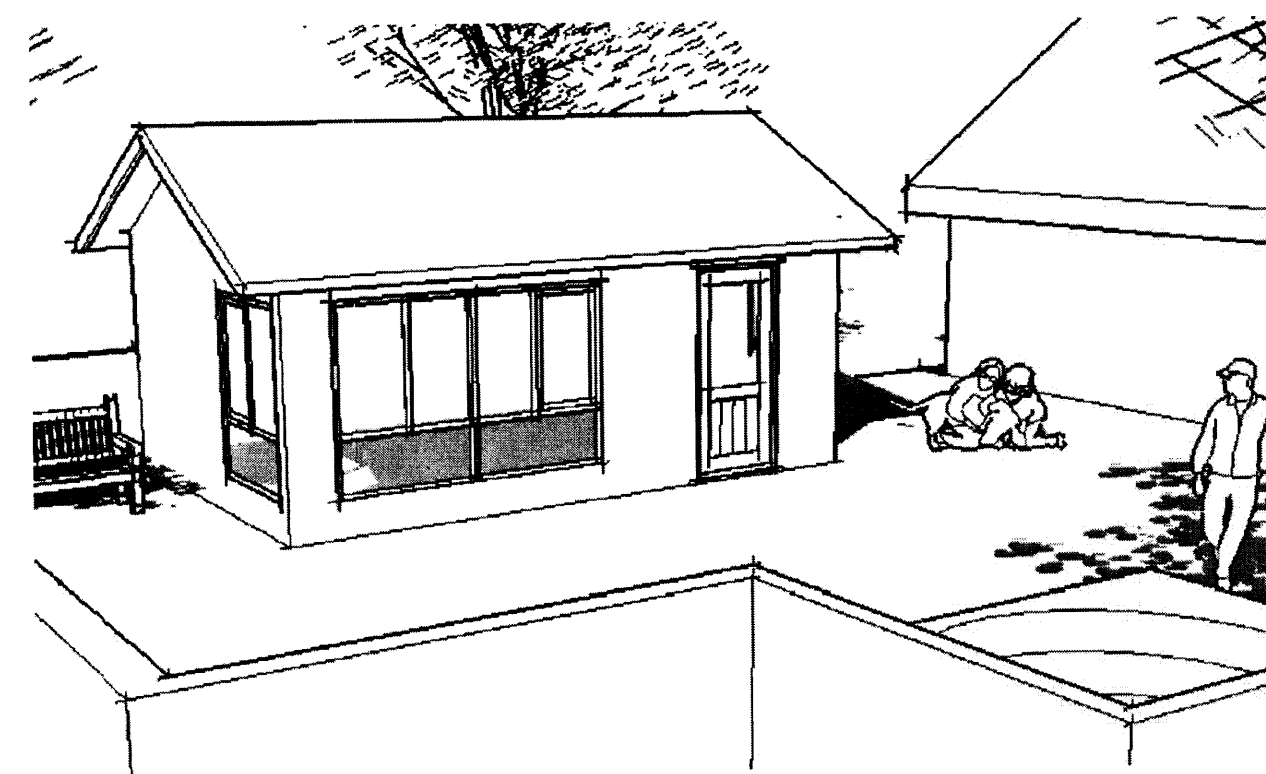

SAMÞYKKT

15.08.2009
Árni Þorláksson
 Byggingafræðingur, EFM

Byggingartýsing:

Hér er um að ræða hús sem er ætlað sem gestahús við sumarhús, og því ætlað að þjóna þeim sem viðbótarrými, eða frístundahús.

Gólf:
 Dregarar séu 2x50x200mm, gölfbitar 50x150mm með 9 mm grenkrossvló á milli, 125mm léttull, þolplasti og skrúfuðum 22mm v313 gölfplötum.

Veggir:
 Veggjagrind sé 48x122mm, klædd með 9mm grenkrossv. Listar settir undir liggjandi vatnslæðningu sem verður fúavarni og lituð furullt. Gluggar séu úr tré. Gler sé verksmiðjuframeitt einangrunagler. 125mm stelnull skal sett í útveggi og þolplast yfir.

Innveggir:
 Innveggjagrindur séu úr 45x95mm, einangraðar með 70mm stelnull. Klæðning innvegga sé panell eða plötur, eftir því sem við á. Innihurðarkarmur sé úr furu með 700mm furuhurð.

Þak:
 Þak er heðbundið tvíhalla þak, byggt með 48x148mm kraftsperrum klætt með 25x150mm borðaklæðningu, þakpappa og þakjárn. Þakið skali einangrað með 150mm stelnull og þolplast sett undir sperrur sem klæðist svo af með furupanel.

Lagnir:
 Lagnir verða í lagnagrind innan við einangrun og rakavarnarlag.

Brunavarfr:
 Reykskynjurum verði komið fyrir samkvæmt teikningu.

U-gildi

Þak: 0,20
 Útveggir: 0,30
 Gólf: 0,25
 Gluggar: 2,0

Stærðir:
 25,0 m²
 73,5 m³

BR. DAGS. BREYTING REKNI. TEIKN.

Fjölbautaskólinn í Breiðholti

Teiknideild
 Austurbergi 5, 111 Reykjavík
 Netfang, po@fb.is, efm@fb.is

ISO Tækniþjónusta ehf.
 Pállmar Ólafsson, arkitekt fal KT: 051038-3129
 Sæmundur Óskarsson byggingateknifráttari KT: 180160-3109
 Elhar Freyr Magússon, Byggingafræðingur B.Sc. KT: 180771-6659

Frístunda- og gestahús FB-10
 Grunnmynd, snið og útlit

HANNAÐ/TEIKN: EFM
 ATH: SAMÞYKKT
 KT: 051038-3129
 KVAÐI: 1:50 & 1:100 REYKJAVÍK: 20.08.2009
 VERKNR. TEIKN. NR. BR.

09-01 (99)1.1

*Byggingafræðingur
 Árnir Þorláksson*