

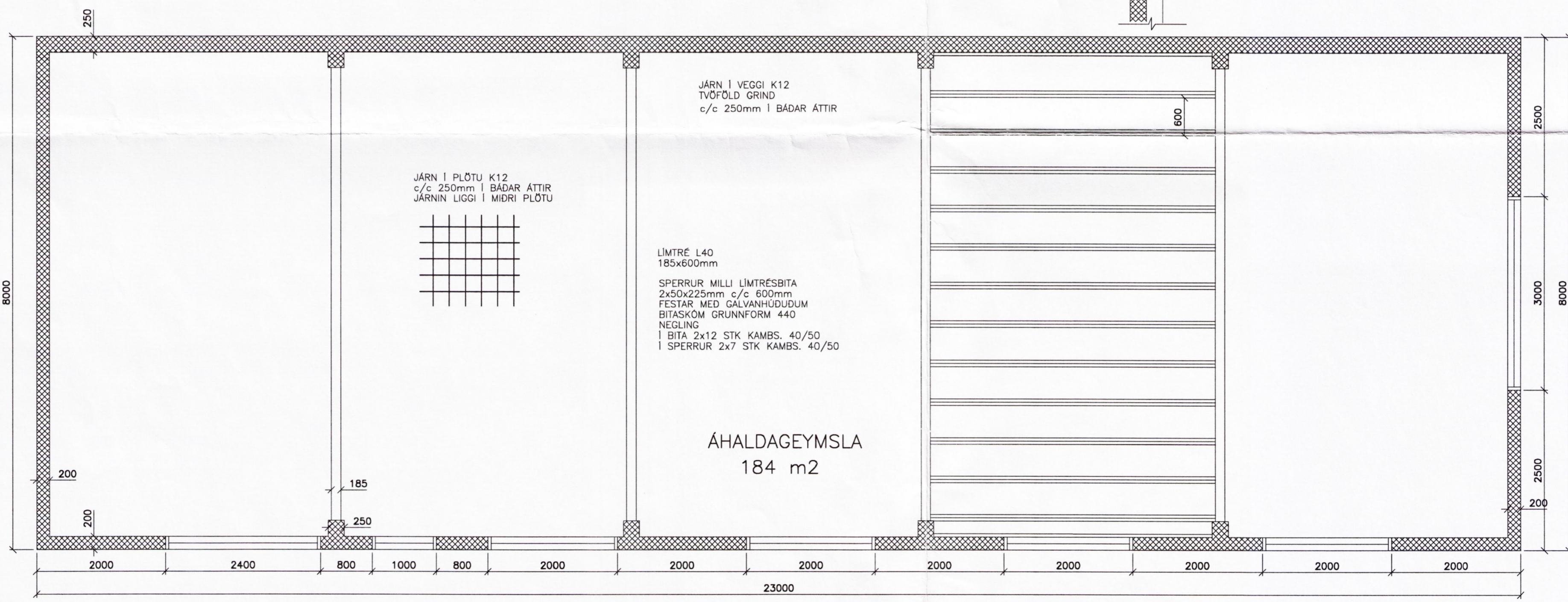

Hinnu Lárusson

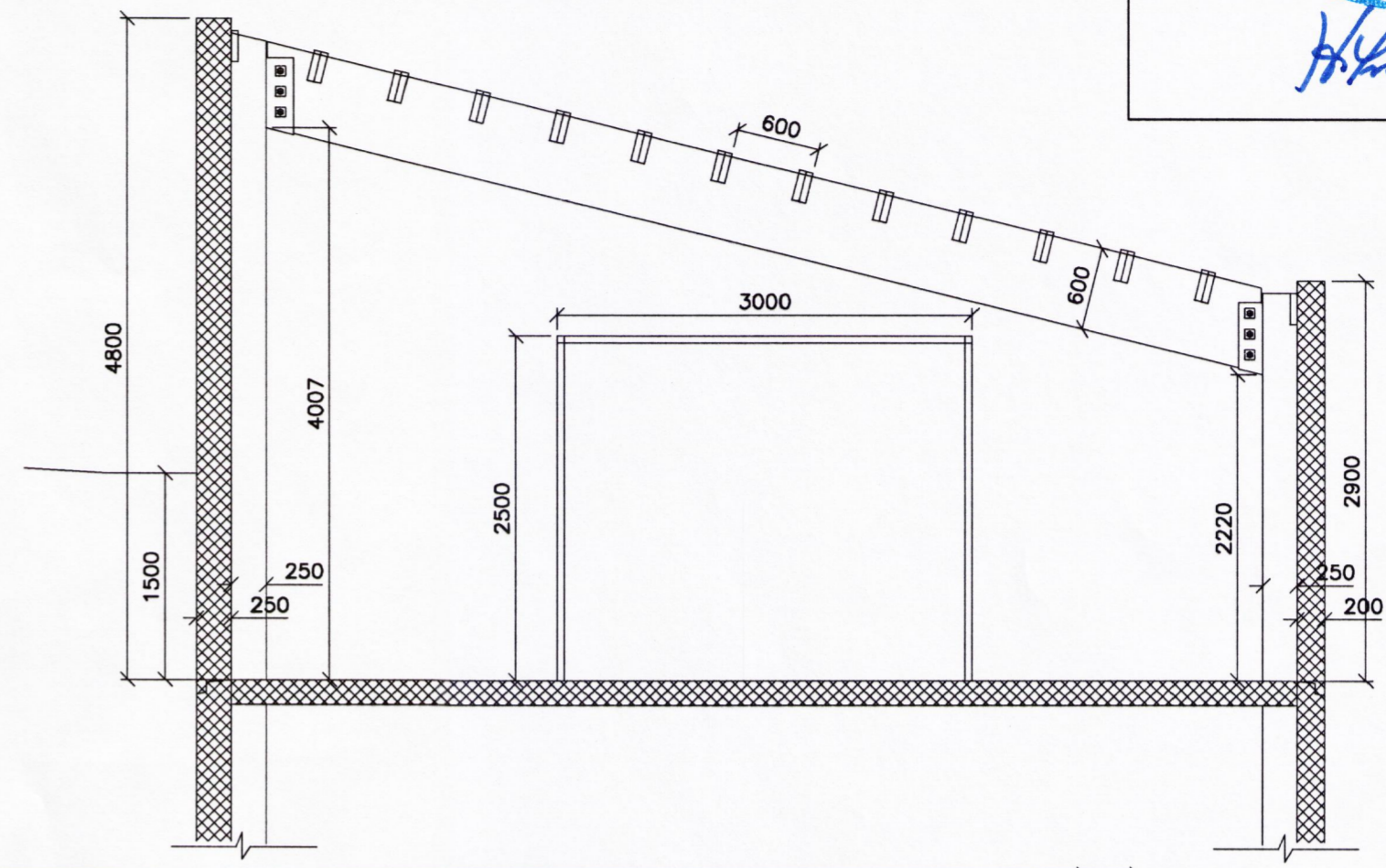
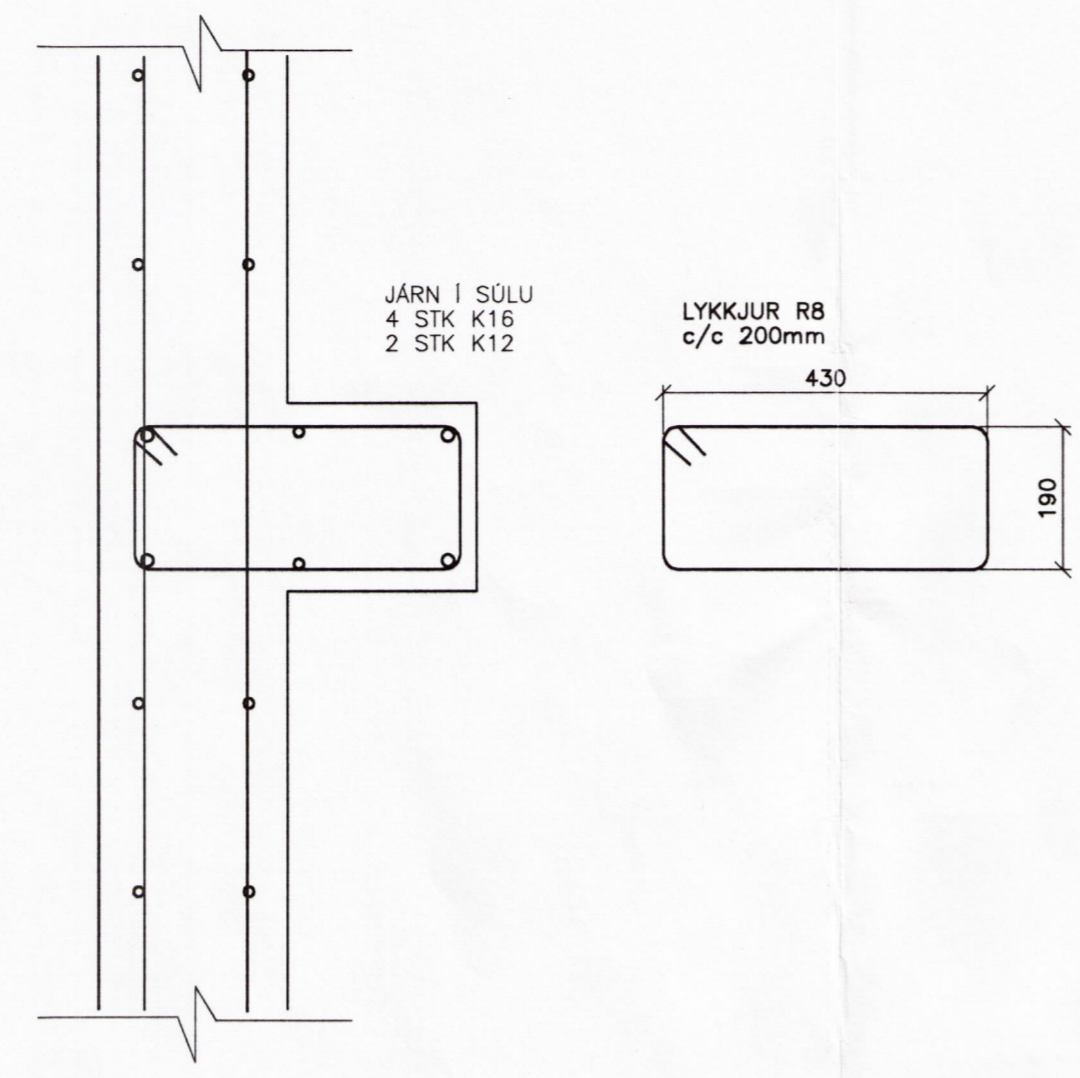
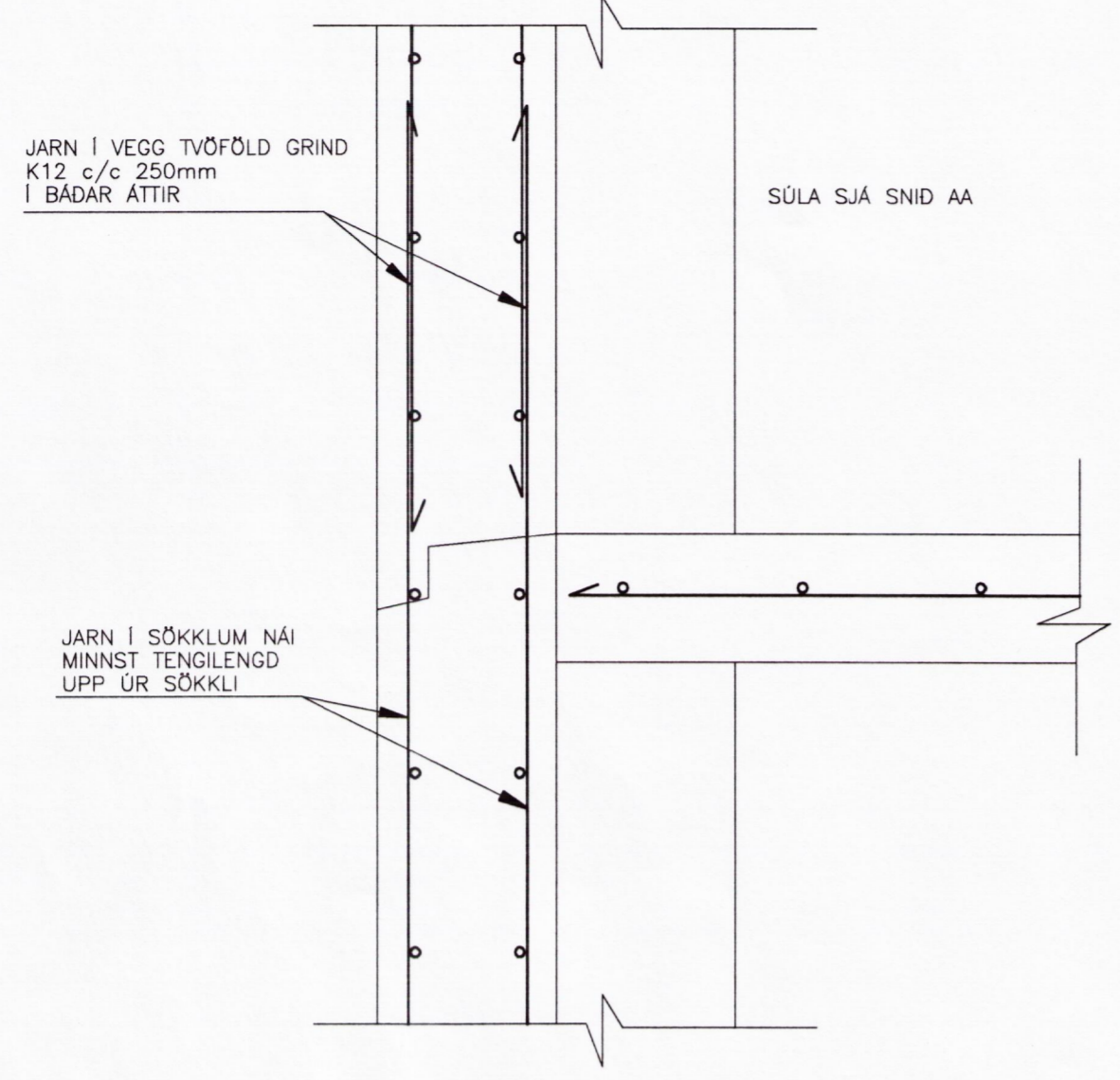

SKÝRINGAR:

GRAFA SKAL FYRIR SÖKKLUM NIDUR Á BURÐARHÆFAN BOTN EFNISGÆÐI:

STEYPUSTYRKJARSTÁL: K- KAMBSTÁL $f_{yk} = 410$ MPa
R- RÚNNJARN $f_{yk} = 235$ MPa

STEINSTEYPA: S 250 $f_{yk} = 25$ MPa
SIGMÁL 50 - 80 mm
LOFTINNIHALD 5 - 7%

KAMBSTÁL BEYGIST UM HJÓLSKIFU SEM ER 20 SINNUM ÞVERMÁL STANGARINNAR. SKEYTILENGD ER 40 SINNUM ÞVERMÁL STANGARINNAR. ÓNEFTT STEYPULAG Á JARNUM SAMKVÆMT ÍST. 10. LÆRÉTT JARN SEM KOMA Í HORN EÐA ÞVERVEGG SKAL BEYGJA SKEYTILENGD FYRIR HORN.

FYLLA SKAL UNDIR PLÖTU MED FROSTÖRUGGRI GRÚS OG ÞJAPPA VEL MILLI LAGA, SAMKV. ÞJÖPPUNARTÖFLU.

GRUNNLAG:

ÞJÖPPUNARTAFLA

TÆKI	LAGÞYKKT m	FJÖLDI YFIRFERÐA
5 tn VÍBRÓVALTARI	0,4	6
0,5 tn VÍBRÓPLATA	0,3	4
0,1 tn VÍBRÓPLATA	0,2	4

LEIKI VAFI Á UM GÆÐI ÞJÖPPUNAR, GETUR PRÓFUN FARID FRAM MED PLÖTUÞRÓFI ÞAR SEM

$E_2 \geq 1000$ kp/cm

$E_2 / E_1 \leq 2,5$

EINANGRUN SKAL NÁ MINNST 1m NIDUR Á SÖKKLUVEGGI EÐA NIDUR AD GRUNNFYLLINGU OG UNDIR ALLA PLÖTU.

SÖKKLUVEGGIR ERU ALLIR 200mm ÞYKKIR. SÖKKLUVEGGIR SKULU NÁ MINNS 1200mm NIDUR FYRIR GÖLFPLÖTU EÐA NIDUR Á FAST.

ÖLL MÁL ERU Í mm. NEMA ANNAD SÉ TEKID FRAM.



Skipholt 70, 105 Reykjavík

Númer:	Verkeiti : Kíðjberg. Áhaldahús
2.01	Efni : Burðarþol
Verk:	Melikvarði : 1:50, 1:10 Dags: Mars 1998 Breytt:
98-500	Hannað : T.J. <i>Tryggvi Jakobsson</i> S.F. <i>09</i>
	Sampþykkt : Tryggvi Jakobsson kt: 040549-2509 Skúli Finnbogason kt:080752-4909