

Samþykkt

06 JUNI 2006

*Hilmar Gunnarsson*  
Byggingarfulltrúi uppsveita Arnassýslu

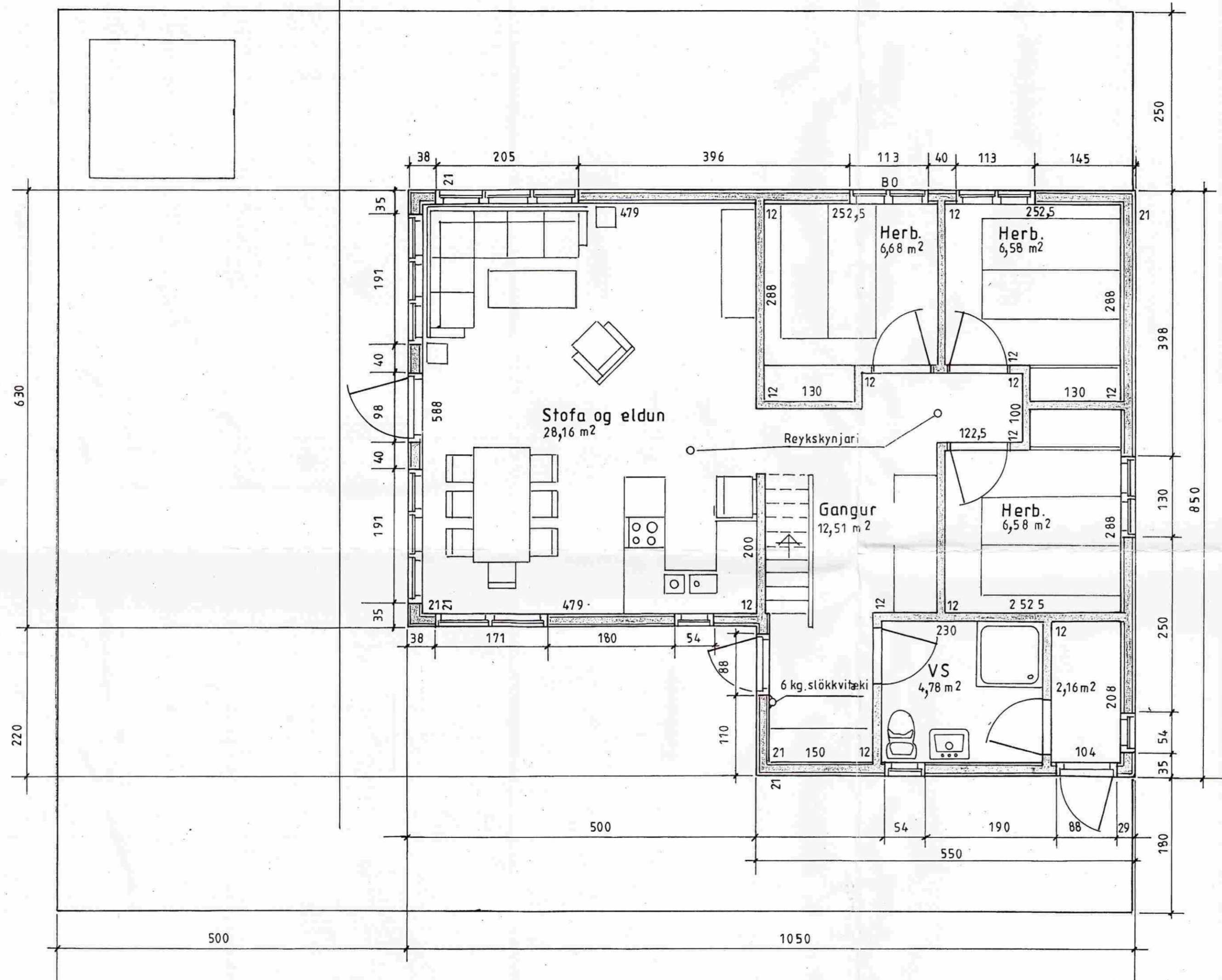

### LÝSING:

#### HÚS BYGGT ÚR TIMBRI

**UNDIRSTÖÐUR:** Sökkull m/botnplötu, steinsteypa S250. Kjallari undir öllu húsi

**VEGGIR:** Grind 45x120 5.fl. fura húspurrkað, gæðastaðall T1, grenikrossviður 10mm, 12mm loftrými, vatnslæðning (val eiganda), einangrun þéttsteinull 120, plastdúkur, raflagnarými 3,5cm, innri veggklæðning (val eiganda).

**ÞAK:** Sperrur 45x195 4. fl. fura húspurrkað gæðastaðall T1, panill, klæðning fura 50x150 með 3mm millibili, þéttsteinull 150 með vindpappa, þakpappi, þakfni. Loftun, plaströr 20mm, snjógildirör. Límtré í mæni 115 x 367

**GLUGGAR:** Fura smíðaviður 1. fl. 'B', fúavarið 2 umferðir.

**MILLIVEGGIR:** Grindur 45 x 95 5. fl. fura húspurrkað, gæðastaðall T1, 10mm klæðning (val eiganda).

**SAMSETNING:** Öll tengijárn, naglar, skrúfur og boltar skulu vera galvanhúðað

**BRUNAVARNIR:** Reykskynjarar og 6kg. slökkvitæki. Klæðningar utanhúss og innveggja skulu vera í brunaflokki 2. Björgunarpöng á svefnherbergjum og á svefnlofti með stiga af viðurkenndri gerð.

Ath.: Breyting: teikn. kjallari undir öllu húsinu 17. maí 2006 *A. M.*

Mkv.: 1:50  
Dags.: apríl '05

Nr. 196-3

Sumarhús í landi Kíðjabergs Grímsness og Grafningshr./Arns.  
Lóð nr. 26 1,0 ha  
Eigandi: Steindór S. Guðmundsson kt 240772-3539 o.fl.  
Grunnmynd

TEIKNIVANGUR

*Steindór S. Guðmundsson* 201032-4829