

Skráningartafli: Breiðás í landi Kíjábbergs				Skrásetjari: Finnur P. Fróðason													
Landnúmer: 0				Kennitala: 200146-8249													
Matshlutanúmer: 01				Útgáfa: 4.01t Dags: 3.11.2006													
Uppskipting og lýsing				Stærðir													
D0 Lokun	D1 Rými hæð-röð	D2 Notkun textil	D3 Höfuð-flokkun	D4 Eignar-hald	D5 Botnflötur m²	D5M Miðflötur m²	D6 Sigar m²	D7 Op m²	D8 Brúttóflötur m²	D9 Brúttóflötur sh < 1,8	D10a Salarhæð min	D10b Salarhæð max	D11 Brúttó rúmmál m³	D12 Nettóflötur m²	D16 Birt flatarmál m²	Reiknitala skiptarúmmáls	D17 Skiptarúmmál m³
Matshluti				140,1	0,0	0,0	0,0	140,1	0,0				481,0	121,7	140,1		393,091
Botn													28,0				
A	01	1. hæð			140,1	0,0	0,0	0,0	140,1	0,0			453,0	121,7	140,1		393,091
C	0101	sumarhús	N	0101	140,1				140,1		2,69	3,71	453,0	121,7	140,1	3,23	393,091
		sólpallur	U		23,7				23,7					23,7			

Skráningartafli: Breiðás 29 í landi Kíjábbergs				Skrásetjari: Finnur P. Fróðason													
Landnúmer: 0				Kennitala: 200146-8249													
Matshlutanúmer: 02				Útgáfa: 4.01t Dags: 30.5.2009													
Uppskipting og lýsing				Stærðir													
D0 Lokun	D1 Rými hæð-röð	D2 Notkun textil	D3 Höfuð-flokkun	D4 Eignar-hald	D5 Botnflötur m²	D5M Miðflötur m²	D6 Sigar m²	D7 Op m²	D8 Brúttóflötur m²	D9 Brúttóflötur sh < 1,8	D10a Salarhæð min	D10b Salarhæð max	D11 Brúttó rúmmál m³	D12 Nettóflötur m²	D16 Birt flatarmál m²	Reiknitala skiptarúmmáls	D17 Skiptarúmmál m³
Matshluti				20,3	0,0	0,0	0,0	20,3	0,0				250,1	16,2	20,3		196,344
Botn													4,1				
A	01	1. hæð			20,3	0,0	0,0	0,0	20,3	0,0			246,0	16,2	20,3		196,344
C	0101	Geymsla	N	0101	20,3				20,3		2,35	2,94	246,0	16,2	20,3	12,12	196,344

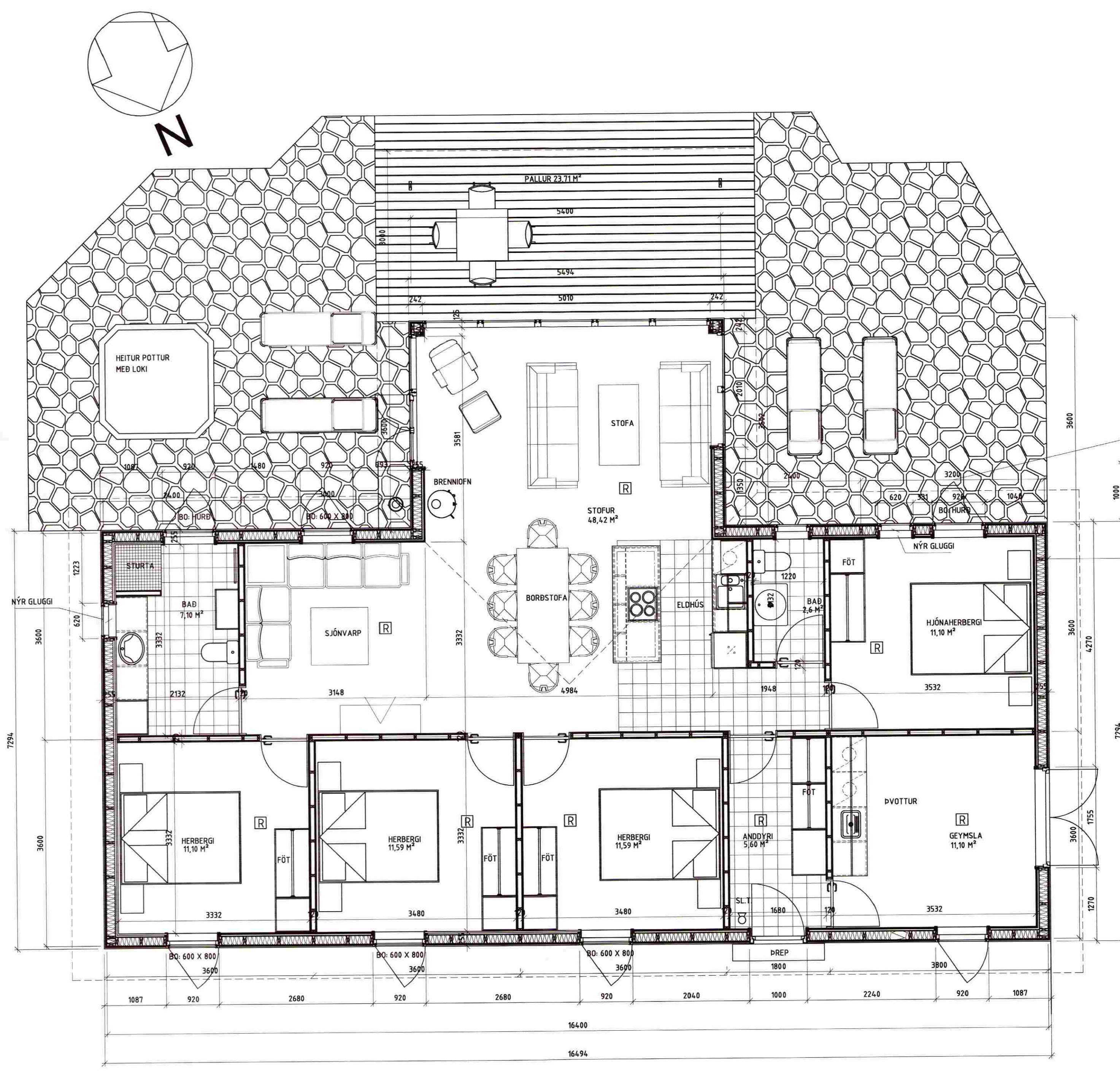

UPPBYGGING HÚSS:
HÚSIÐ ER BYGGT UPP SEM HEFÐBUNDIÐ TIMBURHÚS, BYGGT Á STADNUM BURÐARVIRKI ERU 2" X 6" OG ÚTVEGGIR SKAL EINANGRA MEÐ 6" MM STEINULL.
ÞAK SKAL EINANGRA MEÐ 9" MM STEINULL
GÓLF SKAL EINANGRA MEÐ 6" MM STEINULL
ÚTVEGGIR VERÐA KLÆDDIR MEÐ STANDANDI SEDRUS VIÐARKLÆÐNING.
ÞAKHALLI ER 15°. OG ER ÞAK KLÆTT MEÐ BÁRUJÁRNI.
ÖLL RÝMI Í HÚSINU ERU MEÐ REYKSKYNJARA OG ER SLÖKKVIÐÆKI STAÐSETT Í FORSTOFU

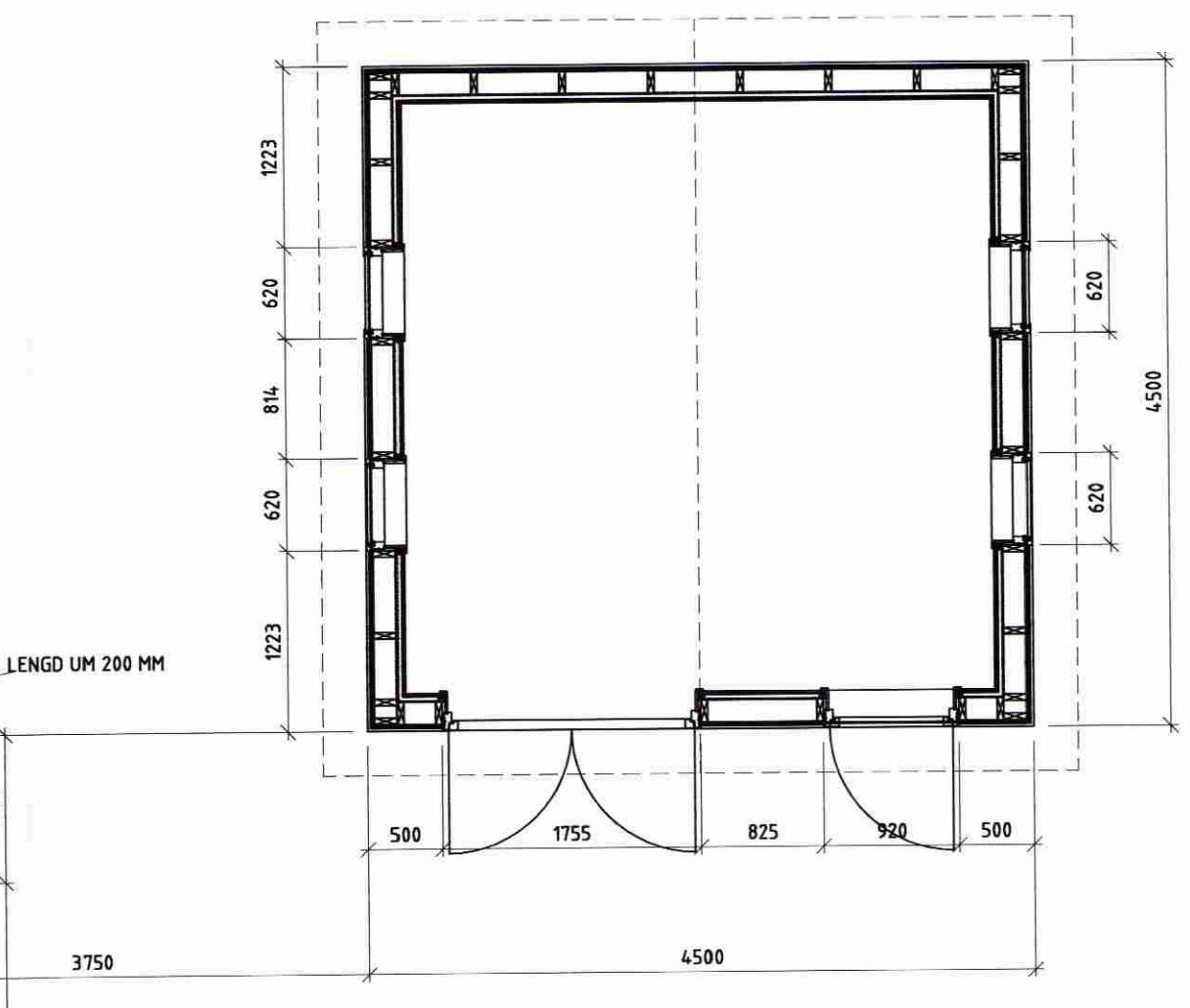

03.04.2009 - KÖLD GEYMSLA TEIKNUÐ: 4,5 M X 4, 5 M
STÆRÐ GEYMSLU: 20,3 M²
RÚMMÁL GEYMSLU: 246 M³

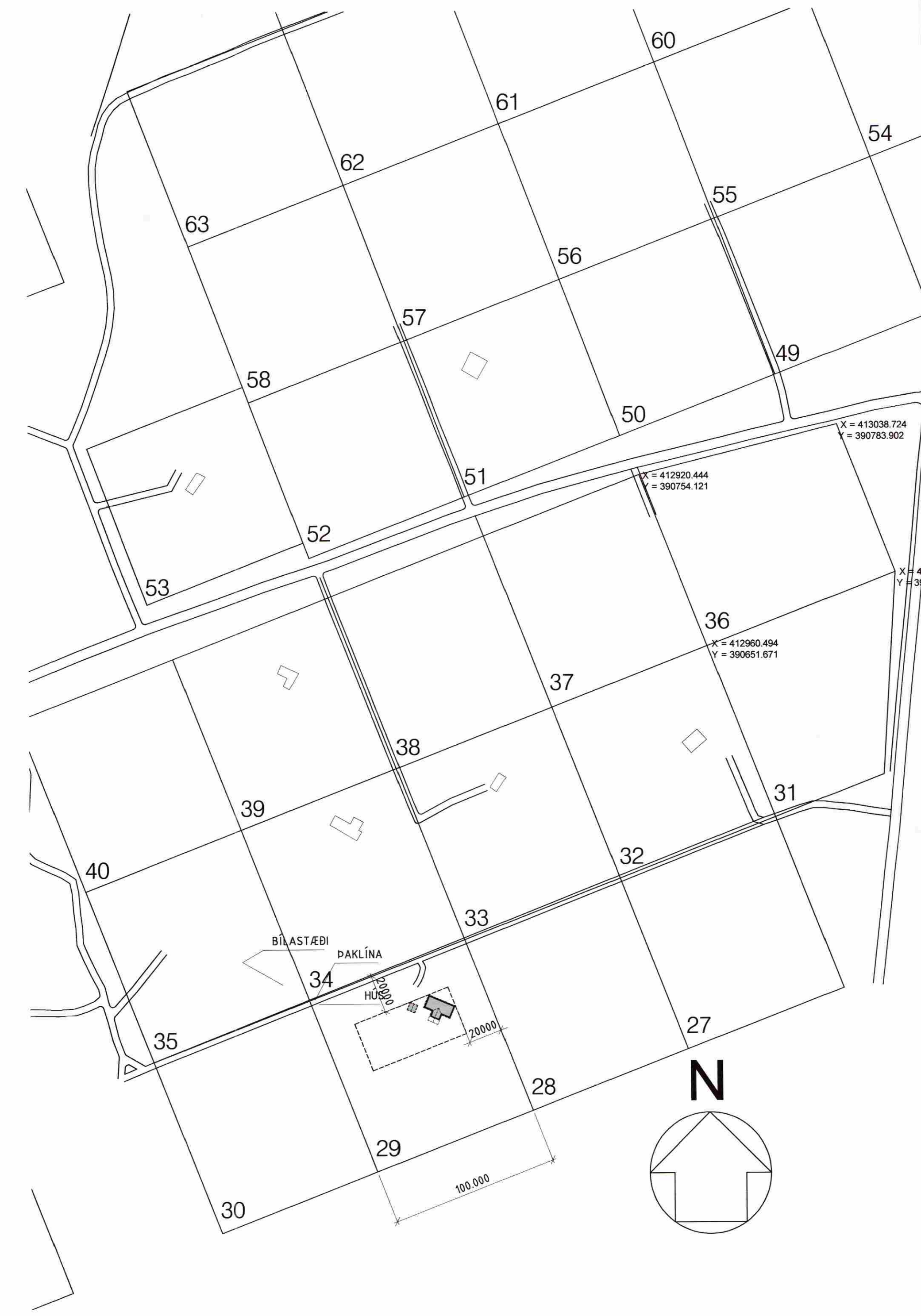

AFSTÖÐUMYND 1:2000 SKV. GÖGN FRÁ LANDARK EHF (PÉTUR JÓNSSON)

GRUNNMYND 1:50