

SAMPYKKT
 30 MARS 2009
Ally G. Gunnarsson
 Bygginguvalturúi uppsv. Árnassýslu og Flóah. r.

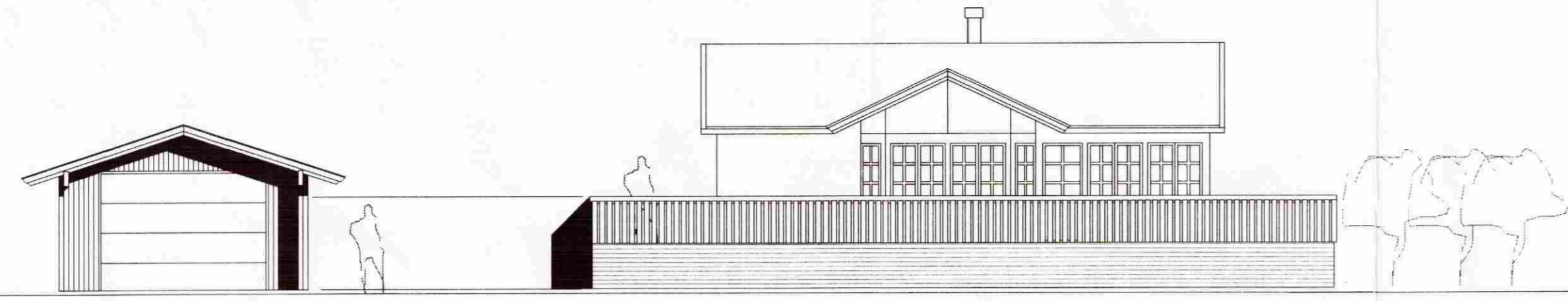

SUÐURHLÍÐ

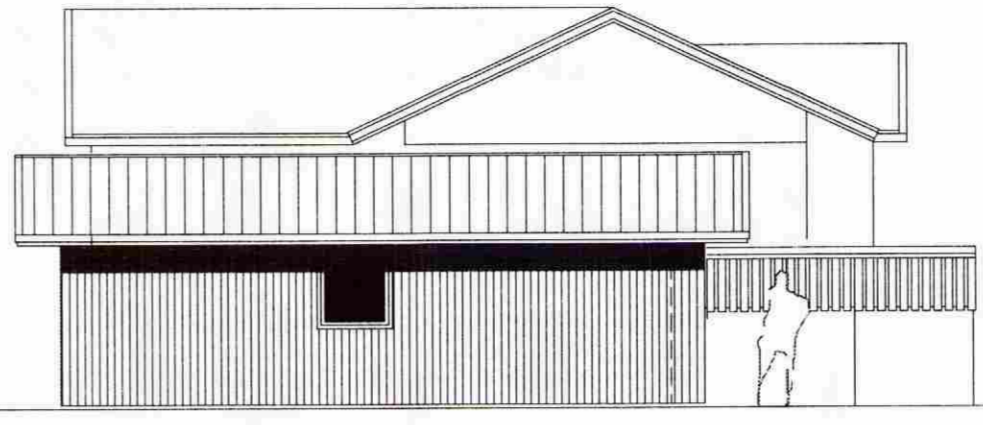

VESTURHLÍÐ

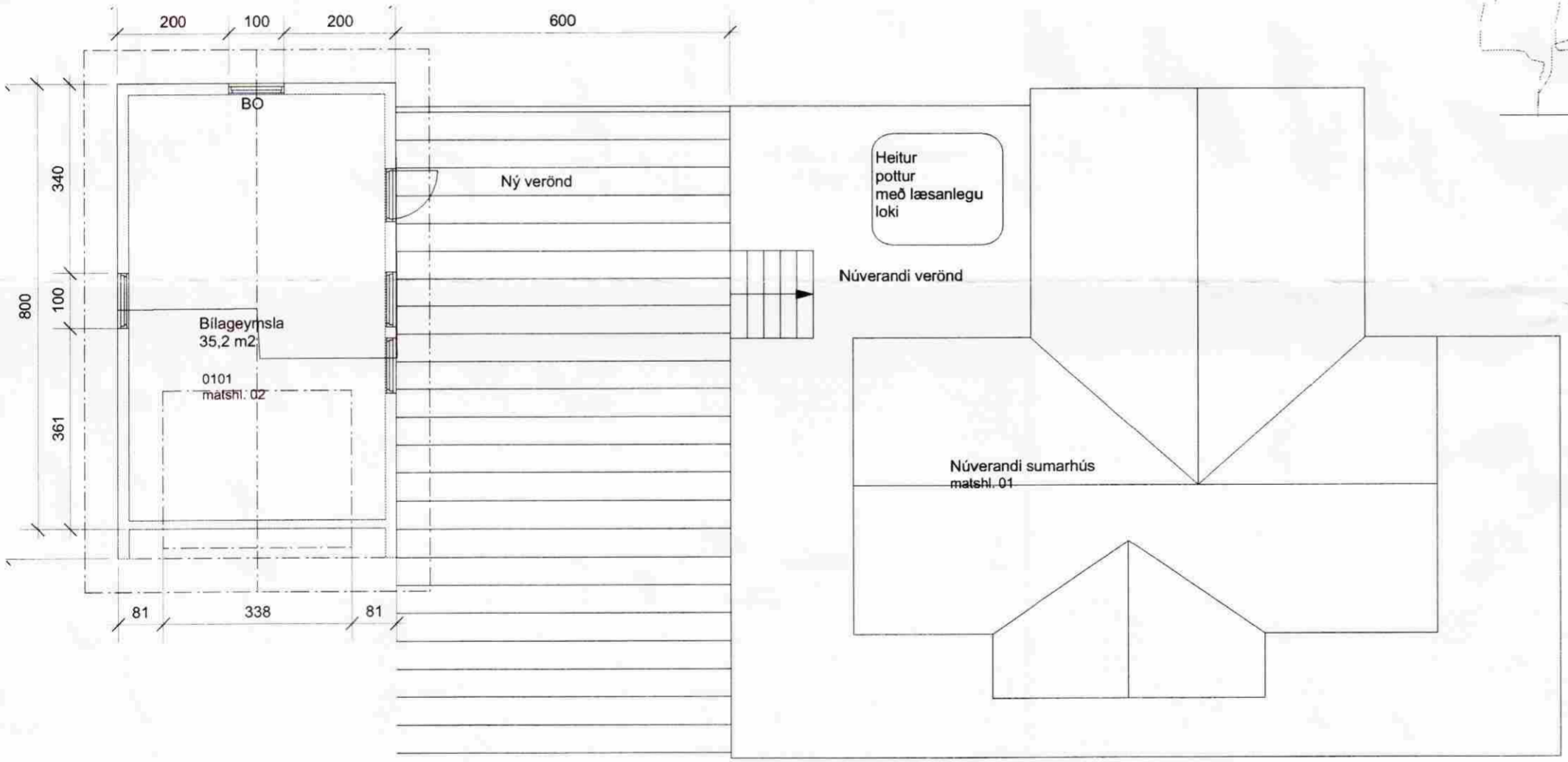

GRUNNMYND

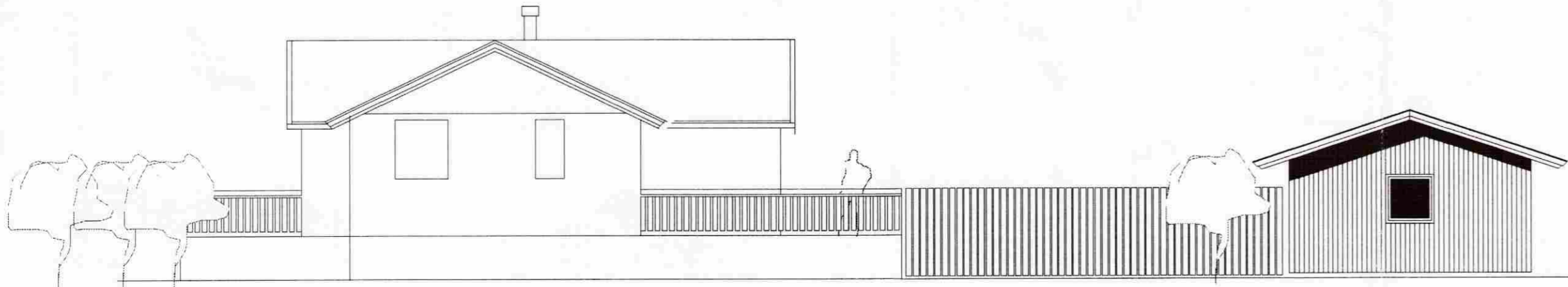

NORDURHLÍÐ

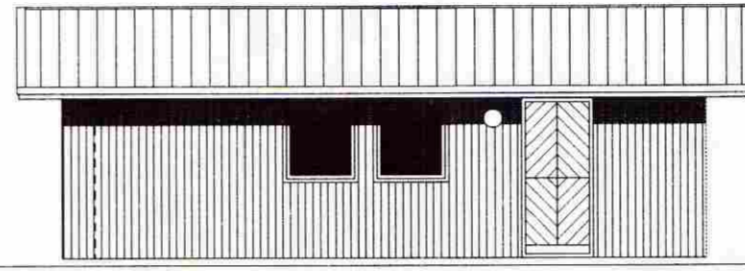

AUSTURHLÍÐ

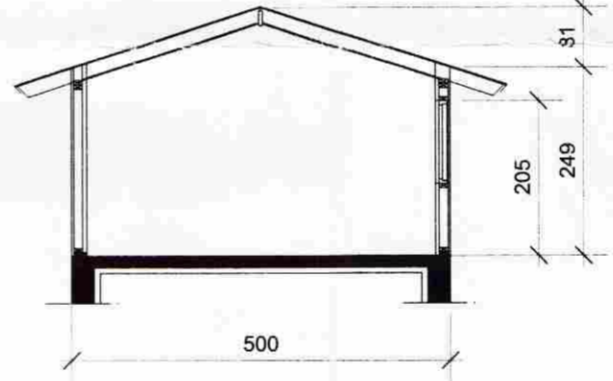

SNEIÐING

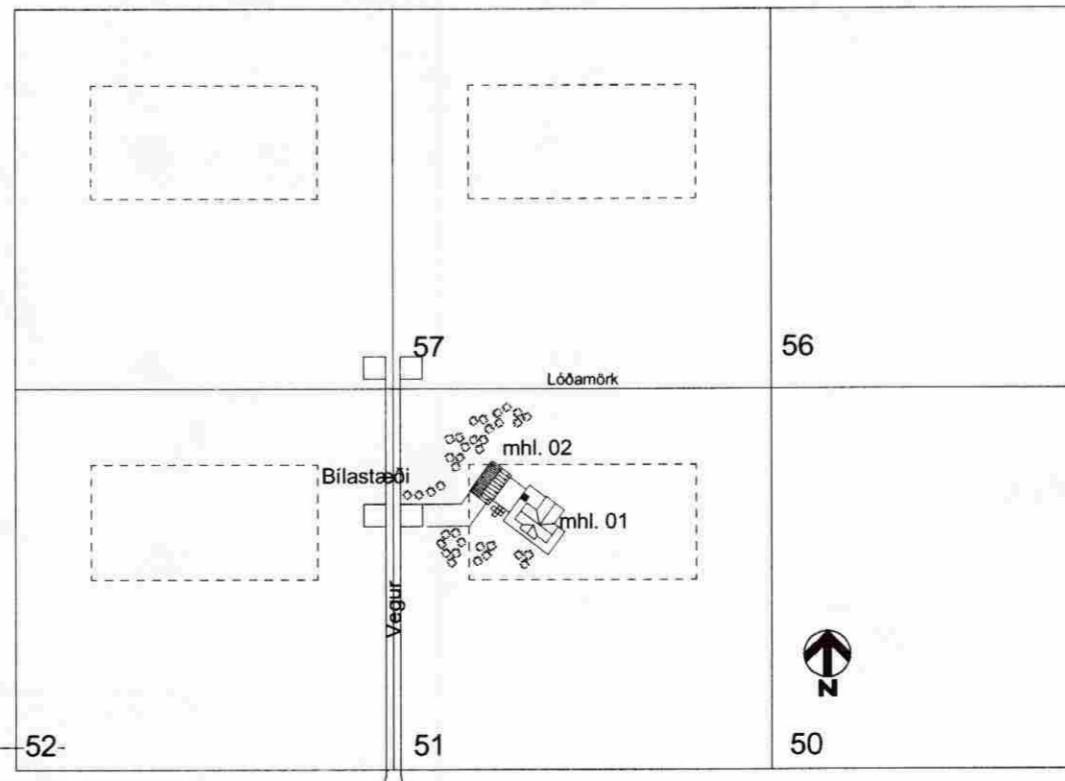

AFSTÖÐUMYND
 mkv. 1:2000

BYGGINGARLÝSING:
 Húsið er grundað á steiptan sökkul.
 Gólf er steipt, eingrað undir með 75 mm plasteinangrun.
 Veggir eru úr 100 mm grind, sem klædd er að utan með standandi furuklæðningu. Eingrað er í veggum með 100 mm steinull.
 Þakviðir eru úr 200x45 mm, eingraðir með steinull og loftaðir.
 Þak er klætt bærustáli.
 Veggir eru eingraðir með steinull og klæddir klæðningu í flokki 2 eða betri.
 Rakapéttager er ávallt innan við einangrun.
 Stærðir: 40,0 m² 105,0 m³

ÚTGÁFA	TEIKNAD	SAMPYKKT	DAGS
BREYTINGAR			

ASK Arkitektar
 Geisgötu 9
 101 Reykjavík
 Sími 515 0300
 Fax 515 0319
 www.ask.is



Antun aðalhönnuðar
Þorgerður
 Páll Gunnlaugsson arkitekti FAÍ, kt. 210552-2199

Lóð nr. 51 í landi Kiðjabejrgs
 Bilageymsla

Aðaltekning	MKV í A2
Grunnmynd, útlit, sneiðingar, afstöðumynd	1:100/1:2000
VERK NR. 0863	TEIKNAD 99
NÚMÉR TEIKNINGAR 10-01	DAGS 17.3.2009
	ÚTGÁFA