

SAMPYKKT  
 11 APR. 2013  
 Pjetur Jónsson  
 Byggingafræðingur, úppsav. m. messýslu og Flóah. r.

FRÍSTUNDAHÚS: BYGGT ÚR TIMBRI: LÝSING  
 SÖKKLAR OG PLATA STEINSTEYPT, EINANGRUN INNAN Á SÖKKLA 100MM,  
 UNDIR PLÖTU 100MM FRAUÐPLAST.  
 ÚTVEGGIR: GRINDAREFNI 45X145MM, 9MM KROSSVIÐUR OG LOFTUNARLISTAR  
 OG 21MM TIMBURKLÆDNING. EINANGRUN ÚTVEGGJA 150MM STEINULL OG  
 PÓLPLAST, LAGNAGRIND OG INNIKLEDNING Í FLOKKI 2.  
 ÞAK: SPERRUR 45X245MM, ÞAKKLÆDNING 22X150MM, ÞAKDÚKUR MESTERTEK  
 FRÁ ISOLA. EINANGUN ÞAKS ER 220MM STEINULL MEÐ VINDPAPPA, PÓLPLAST,  
 LAGNAGRIND OG LOFTAKLÆDNING Í FLOKKI 2, NEMA LOFTAKLÆDNING BÍLGEYMSLU  
 Í FLOKKI 1. BURÐARVEGGIR: GRINDAREFNI 45X95MM, 95MM STEINULL OG  
 INNIKLEDNING Í FLOKKI 2, NEMA BÍLGEYMSLA Í FLOKKI 1.  
 GLUGGAR ERU ÚR FURU MEÐ TVÖFÖLDU K-GLERI.  
 RS=REYKSKYNJARI, BÞ=BJÖRGUNAROP, ST=SLÖKKVITEKI, GN=GÓLFNÍÐURFALL.  
 ROTÞRÓ:STERÐ OG FRÁGANGUR SKV. REGLUGERÐ UMHVÆRFISSTOFNUNAR.

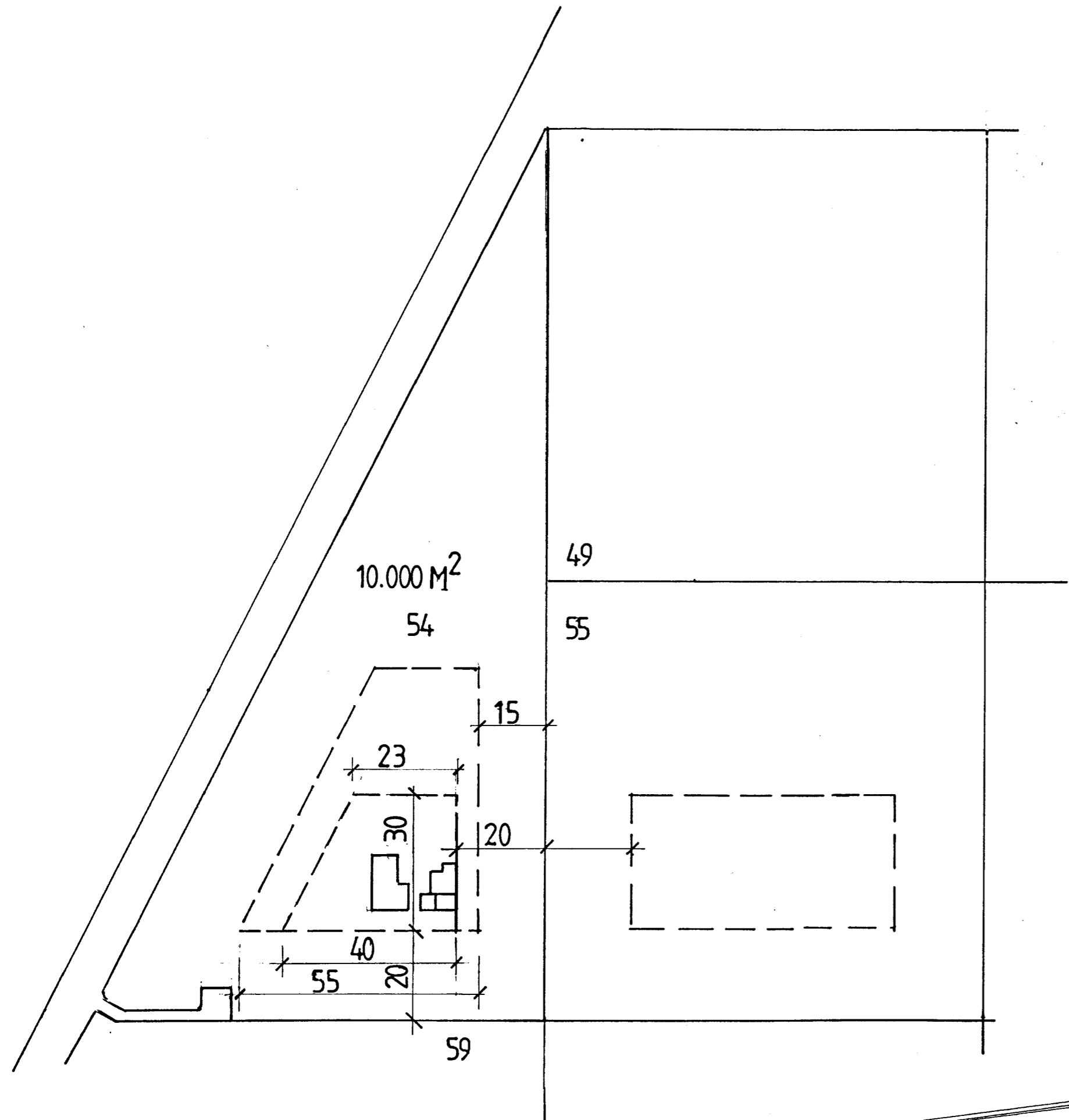

FRÍSTUNDAHÚS LÓÐ NR. 54  
 Í LANDI KIÐJABERGS,  
 GRÍMSNES- OG GRAFNINGSHREPPI.

SNID  
 MKV 1:50 2013-02-21  
 Jóhannes Pétursson 010448-3959 S-567-5107  
 Sigurður Sigurðsson 021146-2349 S-695-3002  
 johp@isholf.is

*[Handwritten signature]*

HÖNNUN HÚSS ER Í SAMRÆMI VIÐ BYGGINGAREGLUGERÐ  
 NR. 441/1998

**ABS** teiknistofa 566-6613, 567-5107 Nr. 1

