

MÓTTEKID
06 OKT. 2011
Byggingarstærktun og -teikningar

Skýringar:

- EV Ekhúsvaskur
- UPV uppþvottavél
- HL handlaug
- BK baðkar
- SB sturtubæð
- VS vatnsselami
- PV þvottavél
- SV skólmatur
- ÚS ústarta
- GNG götthúrfall með gegnumrennili
- GNF götthúrfall
- PT pottur

Skýringar neysluvatnskerfi:

Neysluvatnskerfið er rör í rör kerfi.
Rör í neysluvatnskerfi skulu vera Pa-Pex plastbör með súrmetáldápu, vídd 15 mm fyrir einn krana eða einn krana og esleni og vídd 18 mm fyrir 2 eða 3 krana, sjá leiðiríngi.
Rör skulu vera voltuð af Rannsóknarstofnun Byggingarfræðisins til þeirra nota sem þau eru ætluð í.
Neysluvatnskerfi skal þrýstþrifa með lofti skv. fyrirmætum framleiðanda röranna.

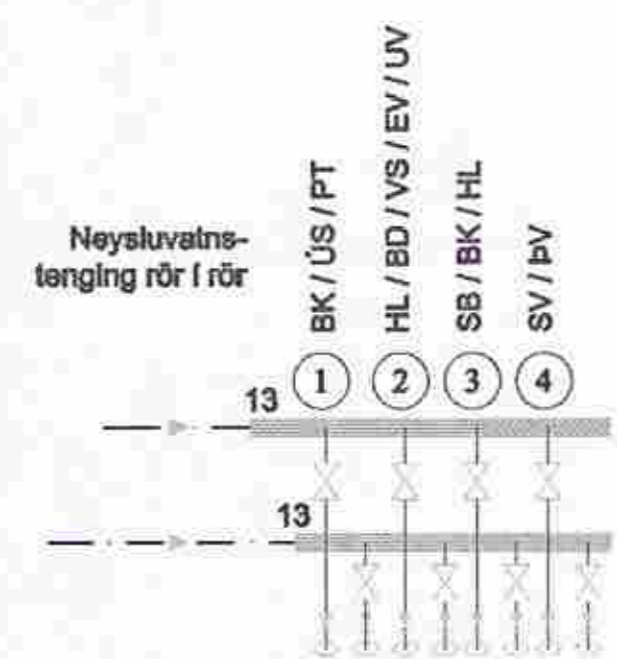

13 Rennslisstefna
Tengikista úr stáli / kopar. Stofn kistu er ø25, 4 tengingar

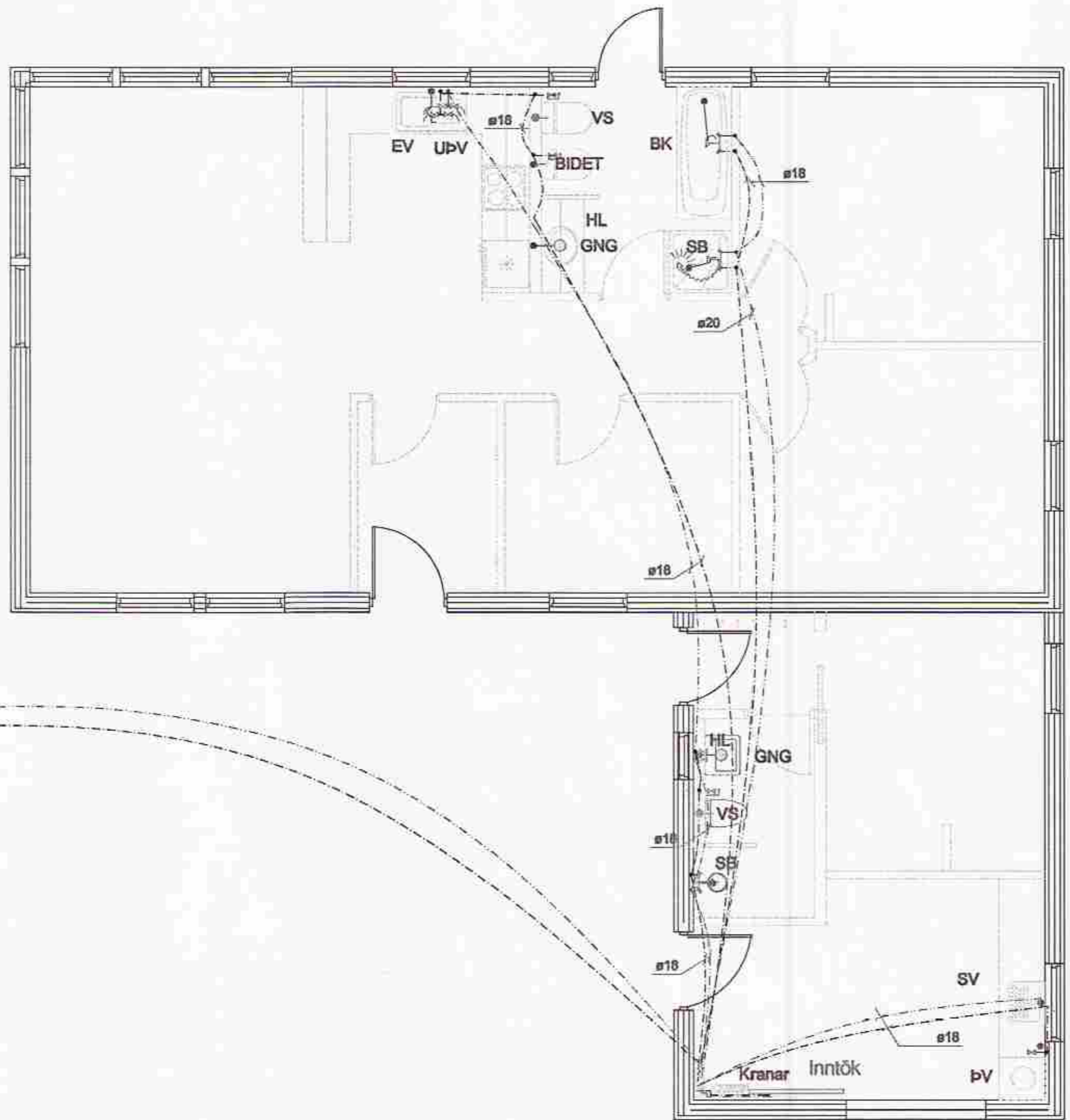

POTTUR

40 mm IÐRÁTTARRÖR
Í JÖRD FYRIR LAGNIR

Neysluvatnslagnir, Grunnmynd. mkv. 1:50

KRISTINN J. GÍSLASON Veckuábyrgur Kl. 220652-2899 Sími: 566 7056 E-mail: kristinn@kja.is			SUMARHÚS KEMABERGH LÓÐ NR. 65		
TEIKN.NR.1	TILV.NR.1	25.09	BR.DAGS.1	Neysluvatnslagnir, grunnmynd	
TEIKN.NR.2	TILV.NR.2	BR.2	BR.DAGS.2	og skýringar	
TEIKN.NR.3	TILV.NR.3	BR.3	BR.DAGS.3		
Teikn.nr	Tilvísun á teikningu	Br.	dag.		
Samþykkt: <i>Kristinn J. Gíslason</i> 220652-2899			Félmann: KJG		
			Teiknað: KJG		
Daga:	Mælikvæði:	Teikn.nr.			
SEPT. 2011	1:50	L-303			