

SAMÞYKKT
 09 SEPT. 2009
Þorgerður Þ. Gunnarsdóttir
 Byggingamatunni upp á Árnassýslu og Floah.

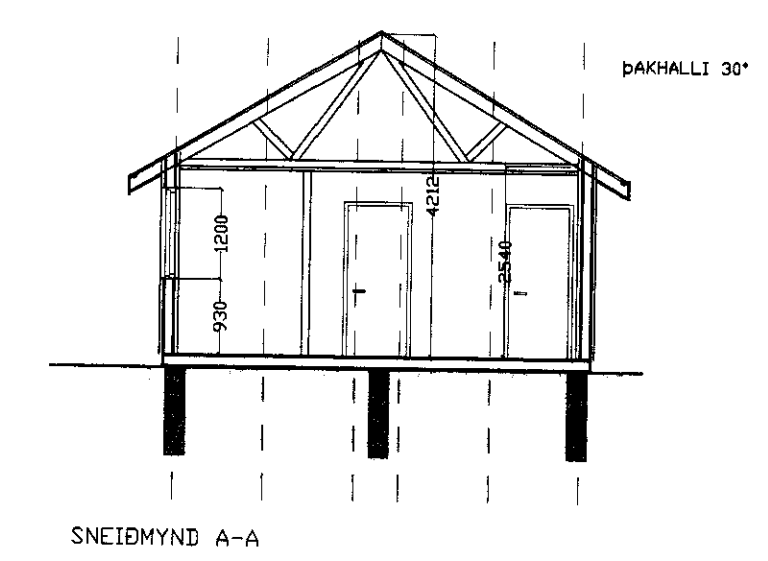

VÍÐBYGGING
 KÍÐJABERG LÓÐ NR 7
 LANDNÖMUR 168942
 STAÐGREINIR 220-7700
 MATSHL. 01 DG 02

SKÝRINGAR:
 Víðbyggingin byggist úr timbri frá S.G Hús Selfossi.
UNDIRSTÆÐUR:
 Undirstæður eru úr járncentri steinsteypu, er einangrist með 75mm plast- eða steinullareinangrun.
PLATA:
 Timburgólf er í húsinu, er einangrist með 150mm steinullareinangrun.
ÖTVEGGIR:
 Ötveggir eru úr 145mm timburgrind, er einangrist með 150mm steinull og klæðist með liggjandi klæðningu. Litaval hússins sé skv. ákvörðun eiganda.
ÞAK:
 Þak er gert úr timbri, einangrist með 200mm þakull og klæðist með bárujárnri eða samberilegu.
GLUGGAR OG HURÐIR:
 Gluggakarmar og opnanleg fög eru úr furu, en hurðir úr mahogny.
 Í blum gluggum verð tvöfalt k-gler (einhöngrunargler).
 Þjörgunarop eru í hverju svefnherbergi.
 Innihurð í anddyri verð 900mm breið en áðrar innihurðir 800mm.
UPPHITUN/LAGNIR:
 Upphitun hússins verður með hitatúbu, Neyslu- og hitalagnir eru staðsettar í veggjum og gólfplötu. Lagnefni skal allt vera vottað af RB.
LETTIR INNVEGGIR:
 Lettir innveggir eru byggðir upp úr 70mm timburgrind/ástoðum er klæðist annaðhvort með 2x13mm góspötum á hvora hlið eða 12mm spónaplötum og einangrist með 70mm steinull.
FLÖKKUN KLÆÐNINGA:
 Víðbyggingin sé í flokki 2 (E1-30).
BRUNAVARNIR:
 Fram kemur á teikningu hvar reykskynjarar, slökkvitæki og þjörgunarop eru staðsettir.
ATHUGASEMDI:
 Ötugeymslan er óupphituð

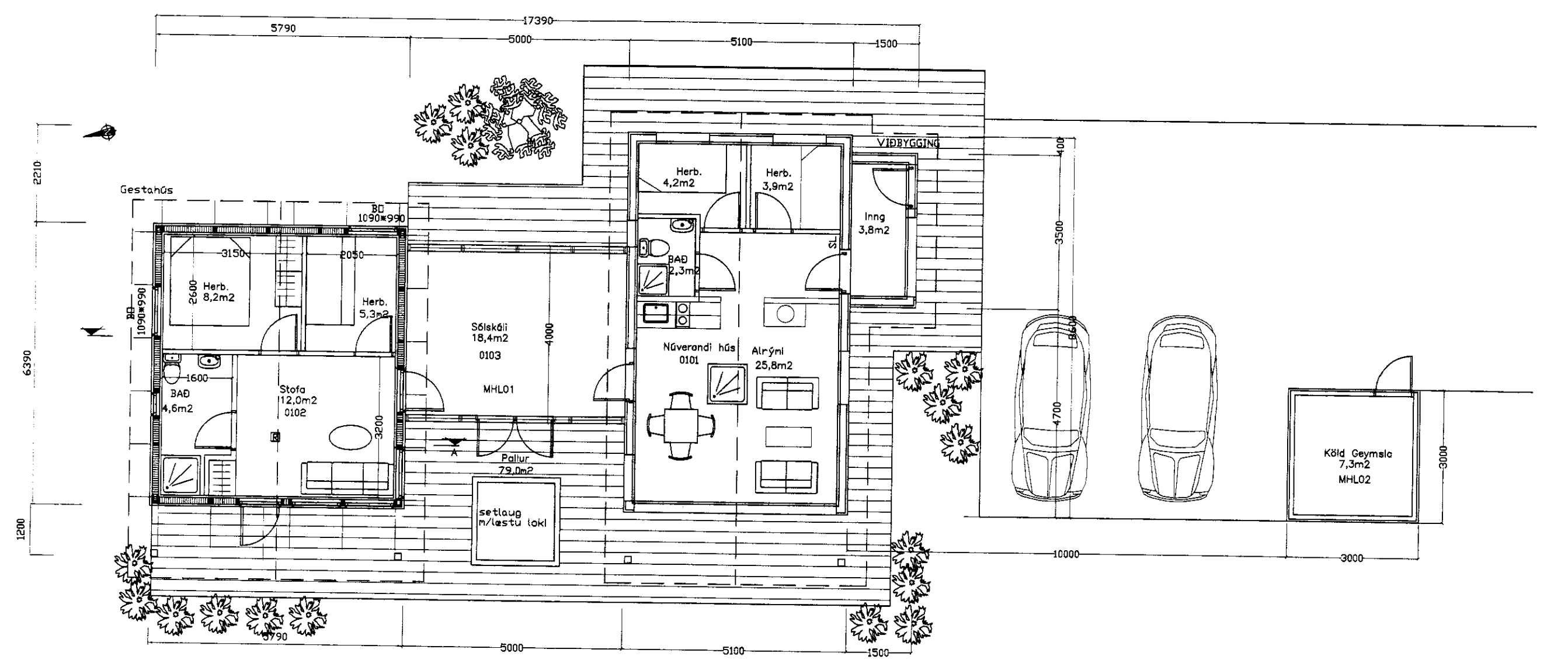
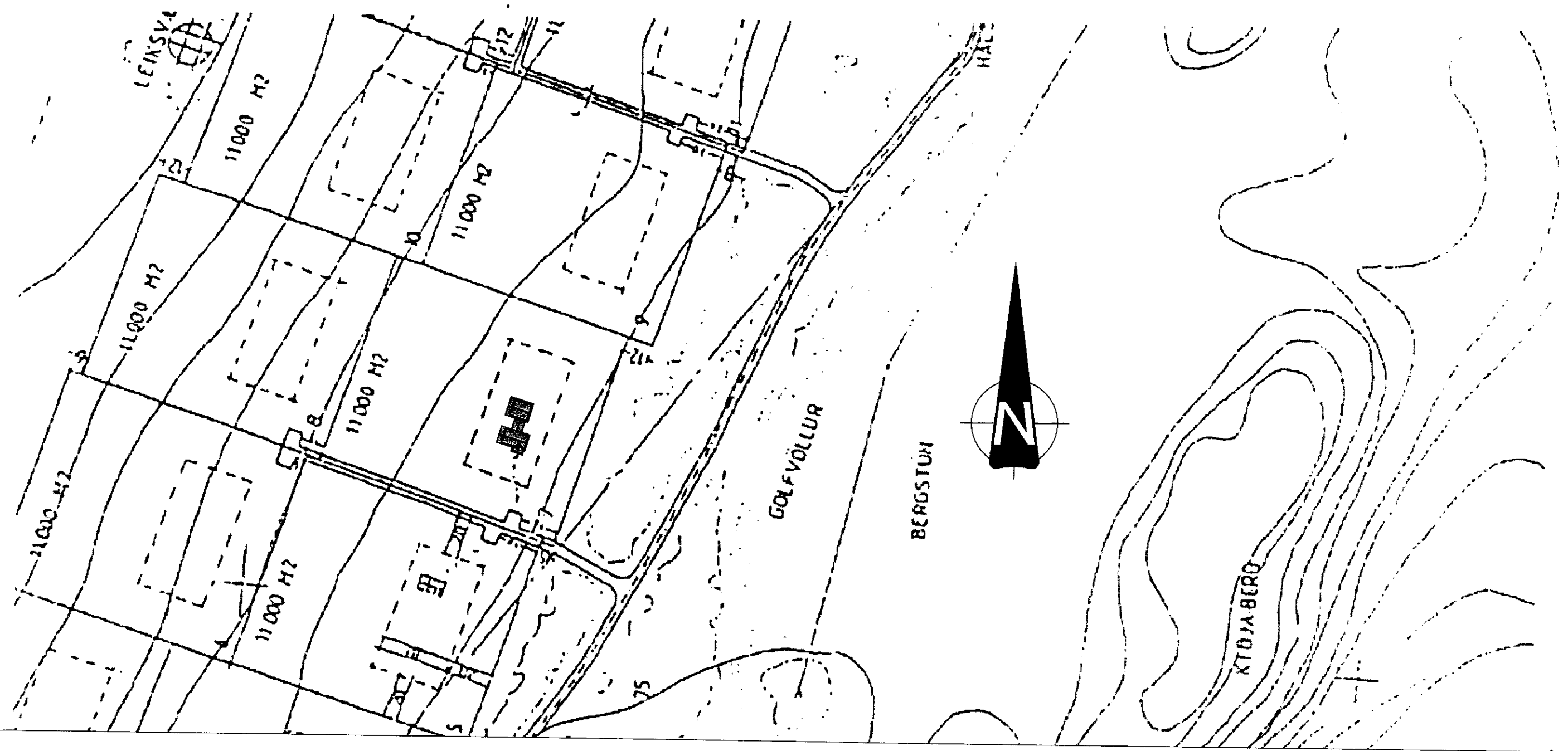
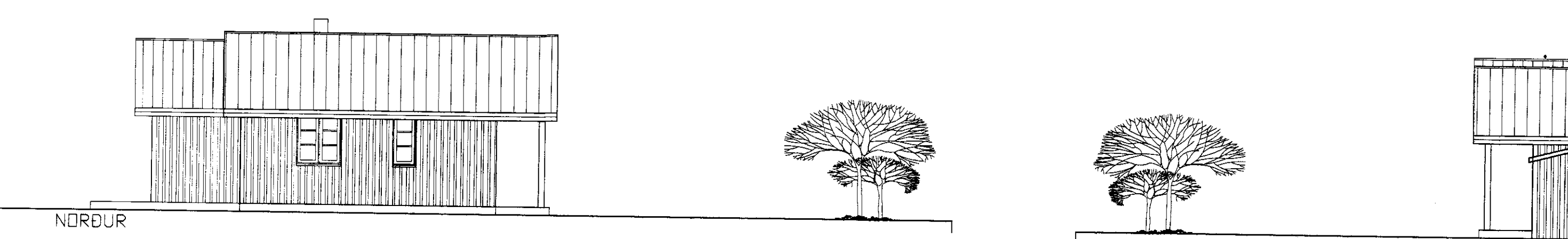
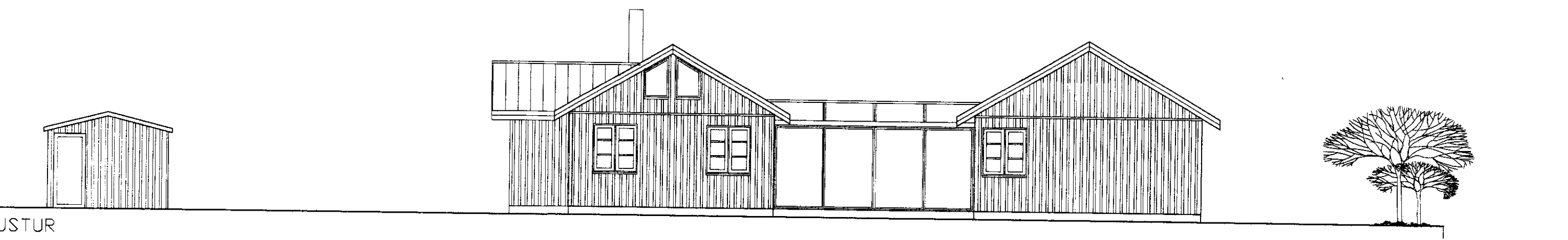
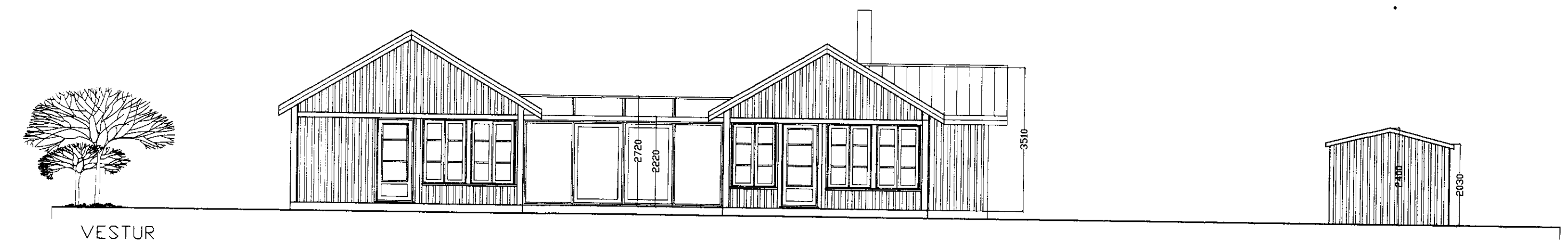

es TEIKNISTOFAN SÚÐURLANDSBRÁUT 48	
S: 588-7344 FAX: 588-7343	
NETFANG: kastor@simnet.is	
KÍÐJABERG LÓÐ NR 7 VÍÐBYGGING	
GRUNNMYND	M/1: 1:100
ÚTLIT OG SNEIÐMYND	M/1: 1:100
AFSTÖÐUMYND	M/1: EKKI Í MÆLKV
MANNA: KJARTAN	TEIÐI: KJARTAN
VERKUNIR: 9306	SIGLAFNIR: KÍÐJABERG7.dwg
DAGSETNING: 04.09.2009	TEIÐI: KJARTAN
A-01	