

SNID A-A
Mkv. 1:100

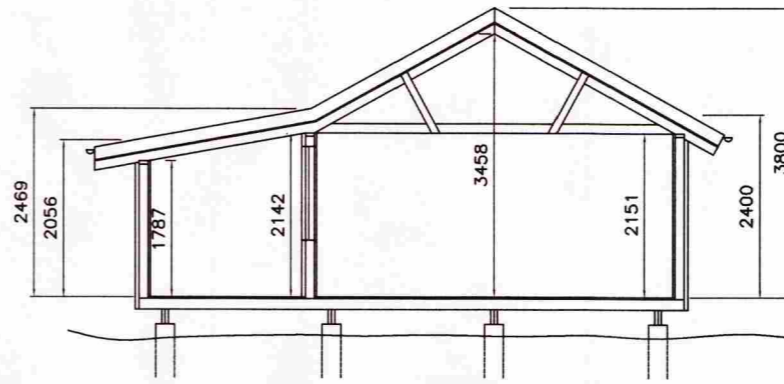

SNID B-B
Mkv. 1:100

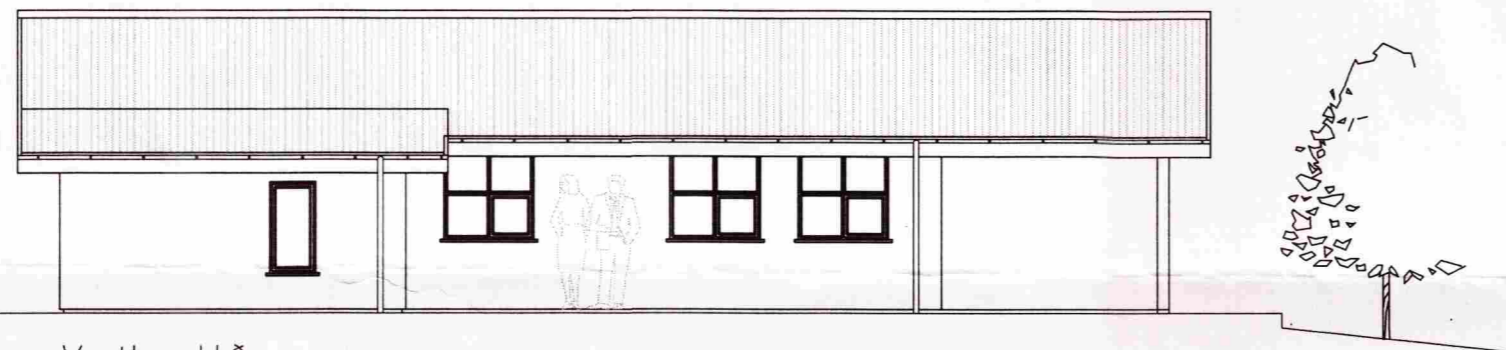

Vestlæg hlið
Mkv. 1:100

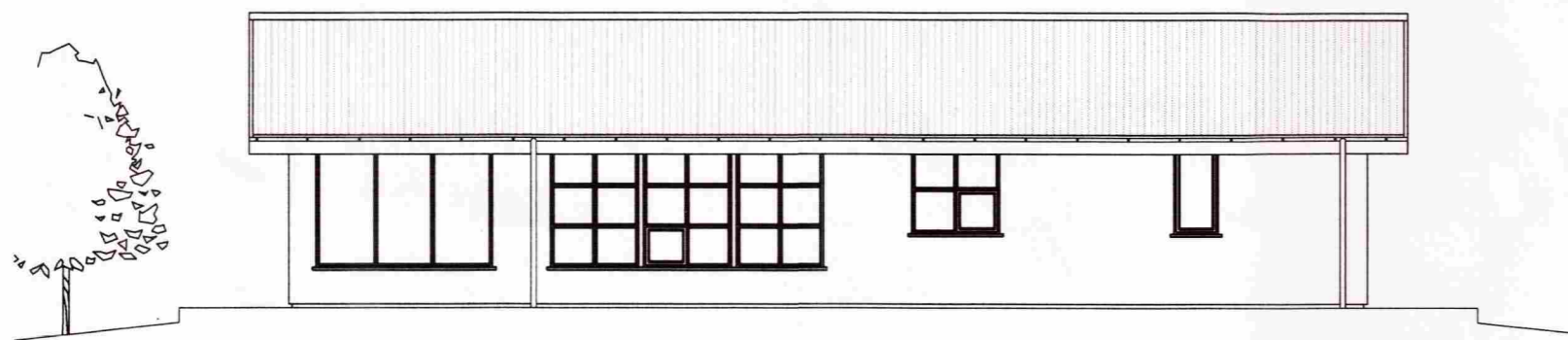

Austlæg hlið
Mkv. 1:100

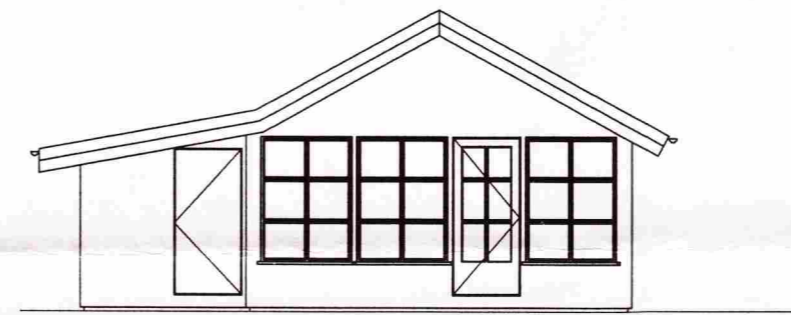

Suðlæg hlið
Mkv. 1:100

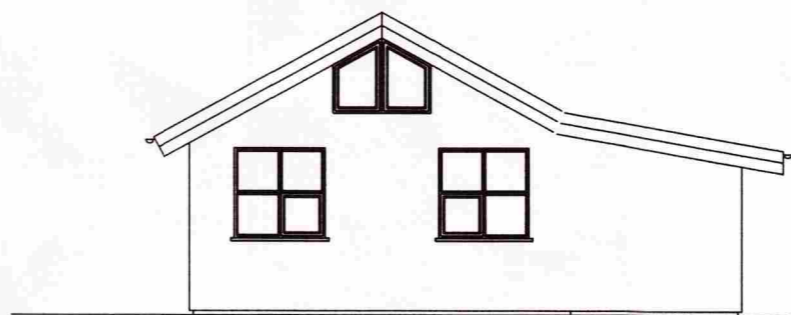

Norðlæg hlið
Mkv. 1:100

SUMARHÚS FYRIR BREYTINGU 1:100

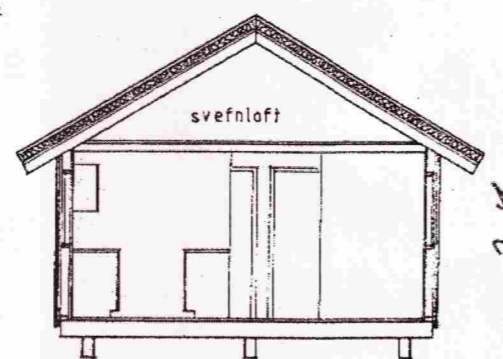
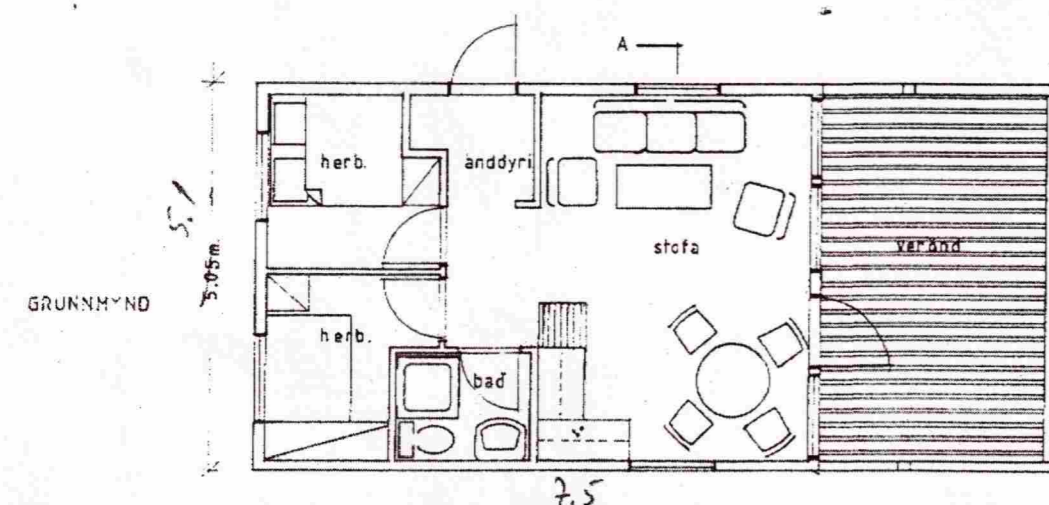

SKURÐUR A-A

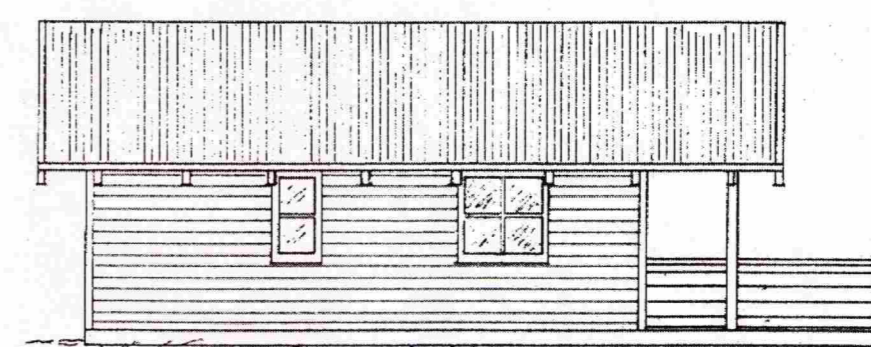
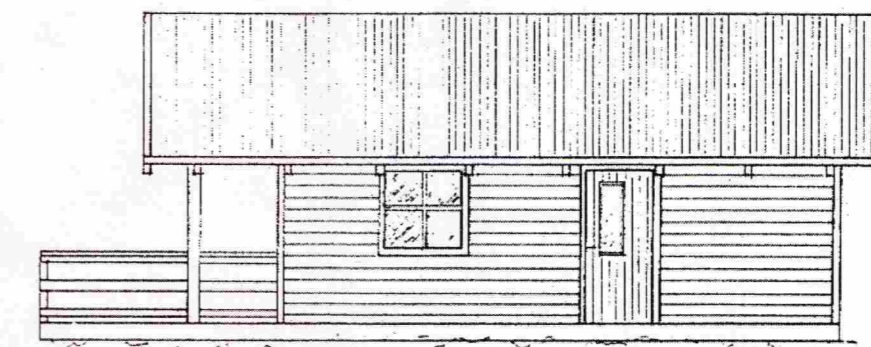
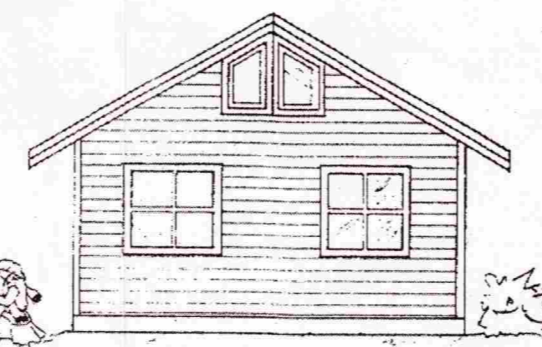
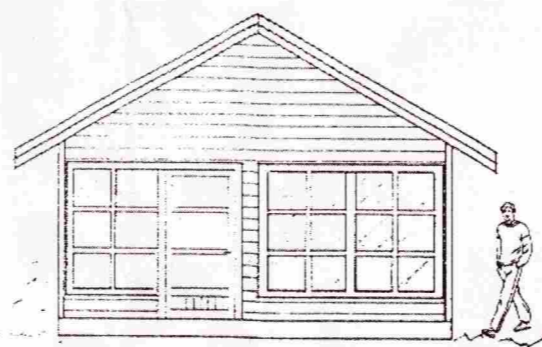

HELSTU STÆRDIR:

Flatarmál húss : 69,8 m²
Rúmmál húss : 207,8 m³

Stækkun nemur 31,5 m² og 90,8 m³

Einstakir byggingahlutar skulu uppfylla eftirfarandi U-gildi samkvæmt byggingarreglugerð:

Gólf.....0,3 w / m²k
Útveggir.....0,3 w / m²k
Gler og karmar.....2,0 w / m²k
Hurðir.....3,0 w / m²k
Þak.....0,2 w / m²k

BYGGINGALÝSING FYRIR KJALBRAUT 7, VAÐNESI.

Landnúmer: 169785

Staðgreinir: 8719 01 882000070

Um er að ræða stækkun á sumarhúsi.

UNDIRSTÖÐUR OG GÓLF:

Undirstöður eru súlur úr járnbentri steinsteypu, dregarar 2x2x8" gólfbitar eru 2"x6" c/c 400 mm er einangrist með 150 mmsteinullareinangrun.

ÚTVEGGIR:

Útveggir eru úr 125mm timburgrind, er einangrist með 125mm steinull og klæðist að utanverðu með krossvið, loftunargrind og klæðist með bárlaga málmklæðningu. Að innanverðu komi rakavarnarlag, rafagnargrind og þá tvöföld gips plötuklæðning / paníklæðning.

ÞAK:

Þakvirki er gert úr timbri er einangrist með 175mm þakull. Þak klæðist þakpappa og bárlaga málmklæðningu.

GLUGGAR OG HURÐIR:

Gluggar og hurðir verða úr timbri.

Í öllum gluggum verði tvöfalt k-gler (einangrunargler).

Mælist er til þess að gerð verði björgunarop út úr báðum svefnherbergjum, stærð þeirra sé að lágmarki 600mm á breidd og 600mm á hæð

FLOKKUN KLÆDNINGA:

Sumarhús sé í flokki 2 (E1-30).

BRUNAVARNIR:

Fram kemur á teikningu hvar reykskynjarar, slökkvitæki og björgunarop eru staðsettir.

ÓSKAÐ ER EFTIR AÐ UMSÓKN VERÐI AFGREIÐD SKV. BYGGINGARREGLUGERÐ 441/1998

Útgefni:	09.06.12	GF	Frumtúgáfa
Útgáfa:	Dagsetni:	Ai:	Skýrning:

Kjalbraut 7, Vaðnesi 801 Selfoss	Teiknúmer: 100-01
-------------------------------------	----------------------

Aðaluppdrættir: Mælikvarði: 1:100
Grunnmynd, útlit og Sníð
Hús fyrir og eftir breytingu

Hannað: Guðjón Þórisson	Teiknað: Guðjón Þórisson
Dagsetning: 09.06.12	Verknúmer: 12016
Ábyrgðarm. og réttthafi: Sam Þórey	Frumstærð: A2
	200752-4659