

SAMPYKKT
 25. JAN. 2012
Alfríður Kristján
 Byggingafræði uppösv. Ámessaýslu og Flóahfr.

BYGGINGARLÝSING

UPPBYGGING

Steyptar undirstöður, útveggjagrind 2"x5" hefl c/c 60; spemur 2"x6" c/c 73. Öll ónefnd mál eru í mm. Grind er stífuð með 12 mm rakavörðum krossvið heilklaðdum í lím.

KLÆDNING

Áð innan er 12 mm rakavarðar spónarplötur á veggjum og lofti, milli klæðninga og grindar kemur rakavarnardúk. Einangrun: steinull.

Áð utan eru útveggir klæddir 21 mm kúprti vatnskæningu; B-vörn á þaki er bárujám.

STÆRÐIR

Grunnflötur geymslu (brúttó) = 15 m²
 Heildarrúmmál = 34,6 m³ br.

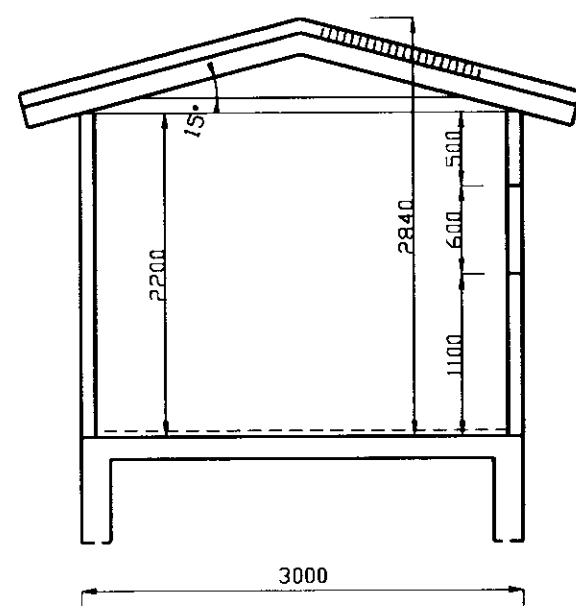

SNID A-A 1:50

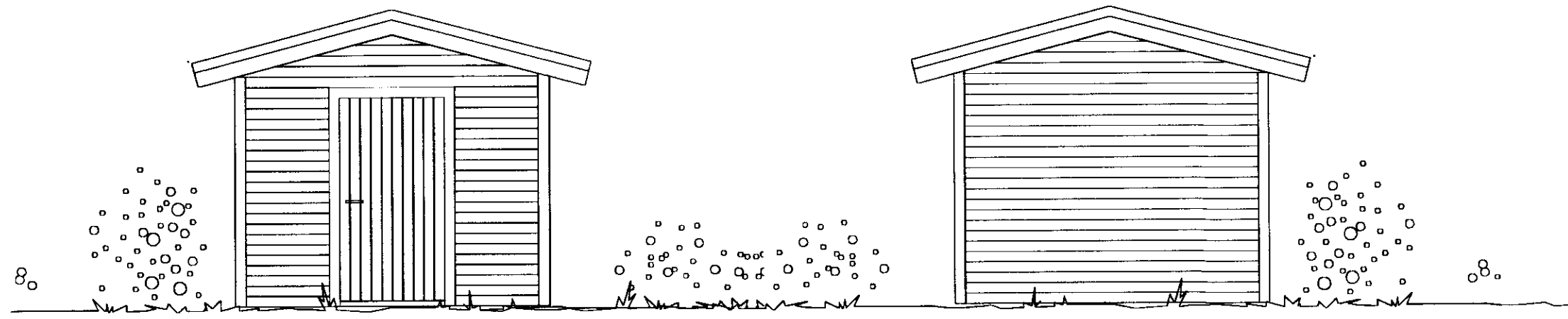

ÁSÝND SUÐUR 1:50

ÁSÝND NORDUR 1:50

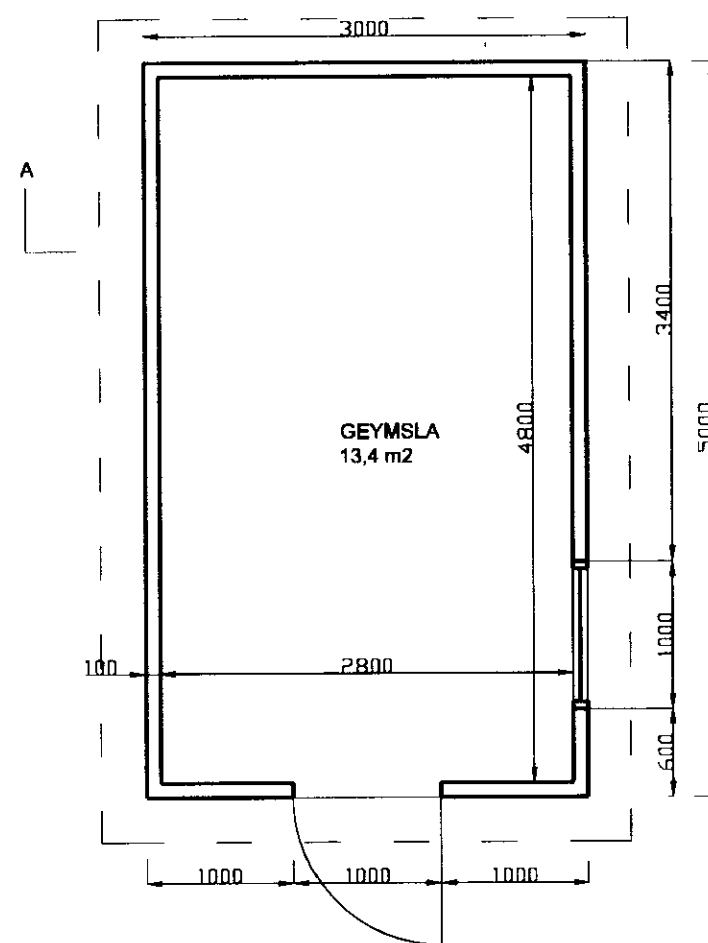

GRUNNMYND 1:50

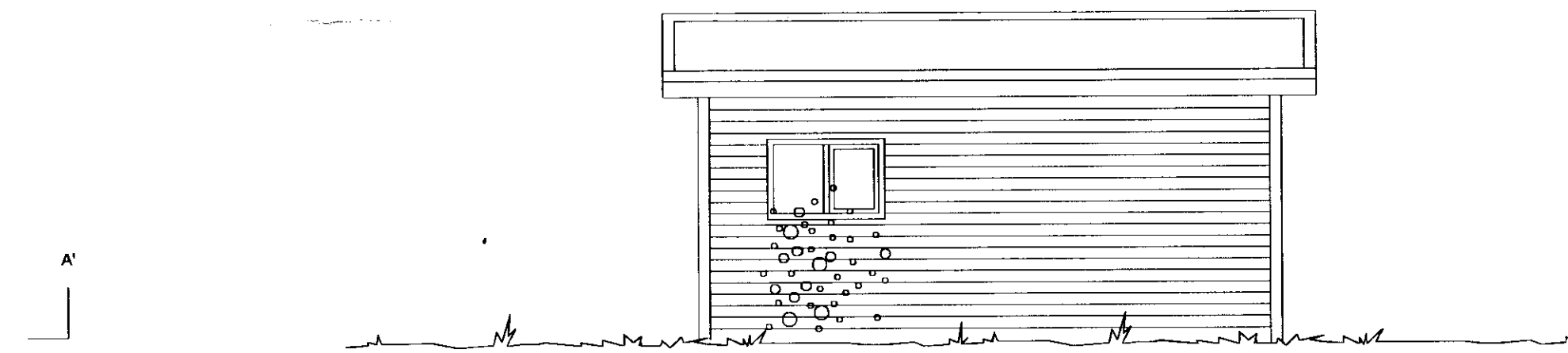

ÁSÝND AUSTUR 1:50

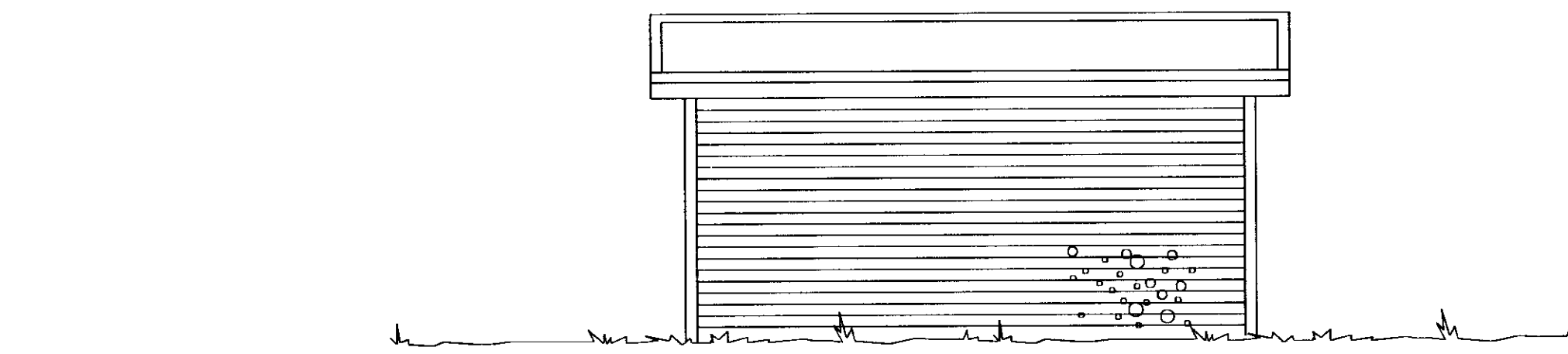

ÁSÝND VESTUR 1:50

GEYMSLA
 Sumarbústaður í landi Klöjberg
 LÓÐ nr. 72

EIGANDI:

Sjúkraliðafélag Íslands
 Grensásvegi 16
 108 Reykjavík
 kt. 560470-0109

TEIKNAD:

HILDIGUNNUR SVERRISDÓTTIR
 Sejlaavegi 2
 101 Reykjavík
 kt. 111172-5879

DAGS: 13.01.2012

KVARDI: 1:50

GRUNNMYND
 ÁSÝNDIR - SNID

TEIKN. NR.
 2