

Skipulags- og byggingarfulltrúi Uppsveita bs.
Yfirfarið
 21 JAN / 2014
Helgi Pálsson
 Byggingarfulltrúi

Sérskaut, 25q bervír
 lagður 25m í mold

Heimtaug rafveitu
 50mm PEH lagt útfyrir lóðamörk

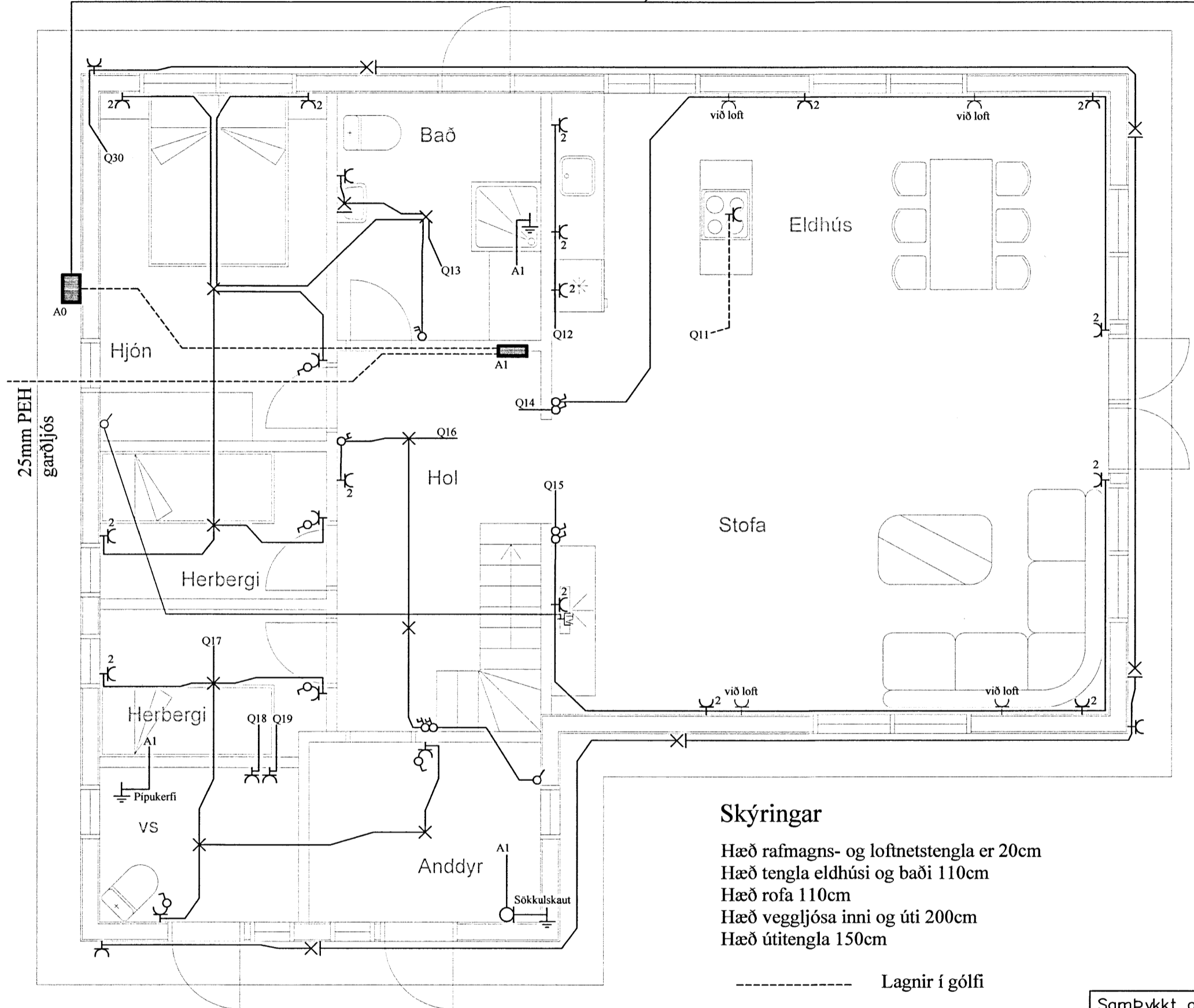
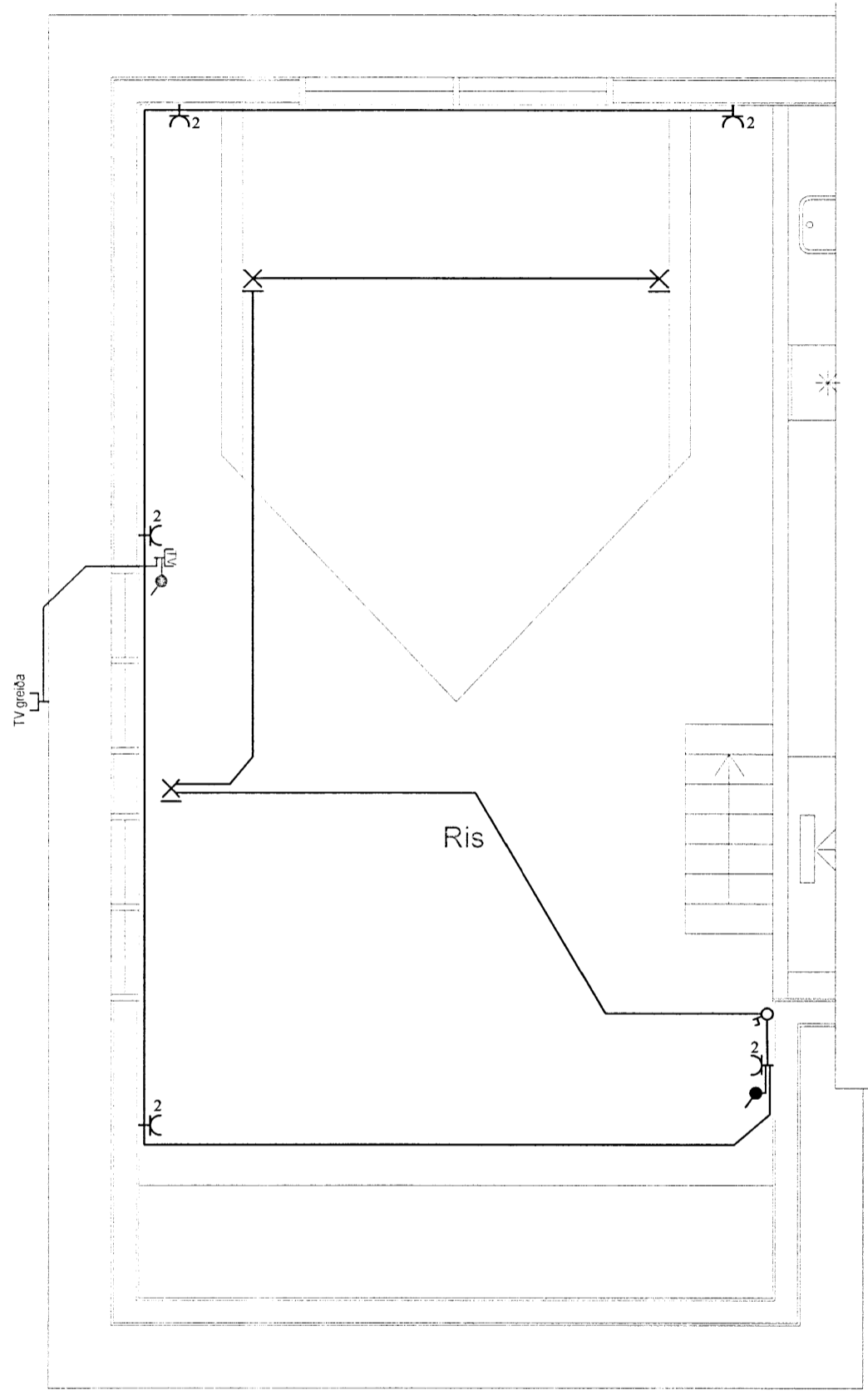

25mm PEH
 garðljós

Skýringar

Hæð rafmagns- og lofnetstengla er 20cm
 Hæð tengla eldhúsi og baði 110cm
 Hæð rofa 110cm
 Hæð veggljósa inni og úti 200cm
 Hæð útitengla 150cm

----- Lagnir í gólfi

Rör fyrir almennar lagnir eru 16mm
 Rör fyrir TV lagnir eru 20mm
 Almenn fyrir lágspennur er notað 1,5q
 Nota skal koax með kjarna 1,15mm fyrir TV.

Öll mál miðast við fullfrágengin
 gólf og í miðju tengistaðar,
 ef annars er ekki getið á teikningu.

Taka skal mið af arkitektateikningum
 og samræma öðrum teikningum.

| | | | | | |
|---|-----------|---|----------|---|---------------|
| ⊖ | Rofi | × | Loftdós | ⊥ | Jörð |
| ⊖ | Krónurofi | × | Veggdós | ⊕ | Rör upp/niður |
| ⊖ | Samrofi | □ | Tengidós | ⊞ | Reykskynjari |
| ⊖ | Tengill | ⊞ | Sjónvarp | | |

| | | | |
|---|--|--------------------------------|------------|
| Samþykkt arkitekts | | | |
| Breytingar | Dags | Yfirfarið | |
| 1 | | | |
| 2 | | | |
|  Helgi Pálsson Rafiðnfræðingur Hjalhóli 5, 270 Mostellsbæ S:898-4476 eltec.hp@gmail.com | | | |
| Verkefni | Sumarhús í landi Kiðjabergs, lóð 79 | | |
| Staður | Grafnings og Grímsneshreppur | | |
| Skýring | Raflagnir | | |
| Hönnun, | Helgi Pálsson | Blað | 1 af 2 |
| Kt. 270963-5019 | | Teiknað, Baldvin Ó. Gunnarsson | |
| Mkv | 1:50 | Dagsetning, | 24.07.2013 |
| Verknúmer | | Land nr. | 8719 |