

Samþykkt  
 09 AUG. 2005  
*Hilmar Lárus*  
 Byggingarfulltrúi uppsveita Árnessýslu

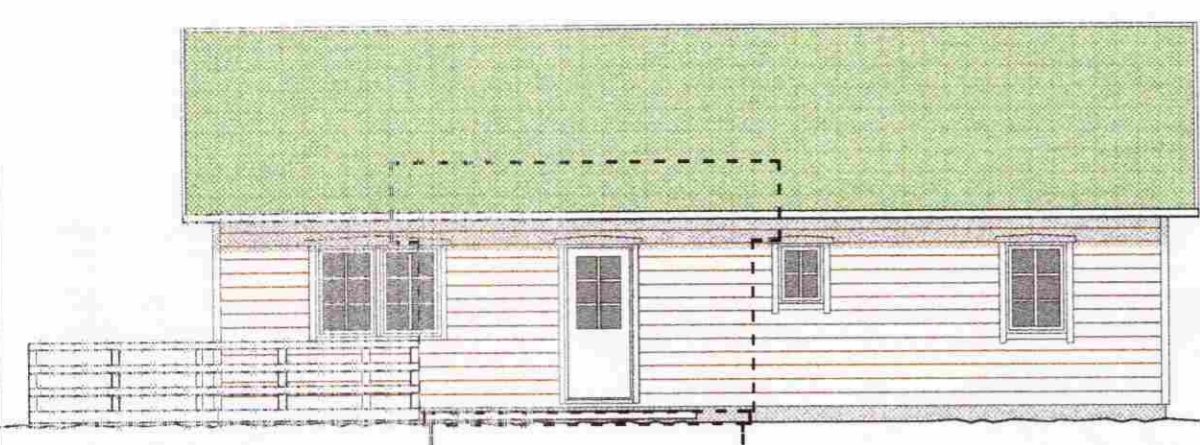

ÚTLIT SUÐAUSTUR

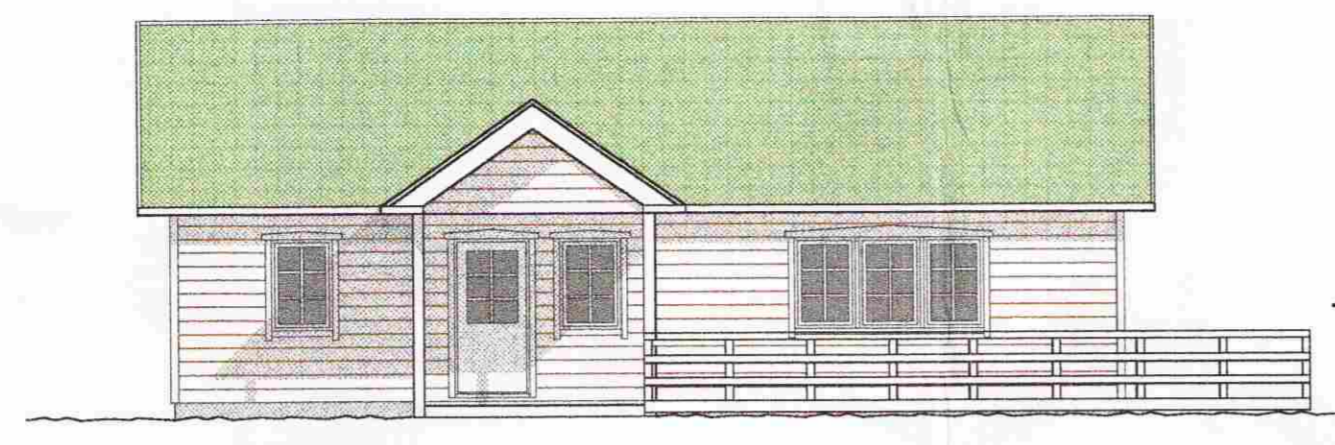

ÚTLIT NORÐVESTUR

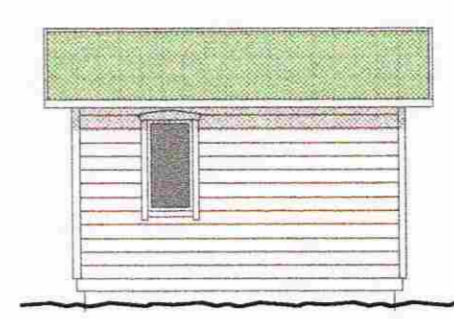

ÚTLIT GEYMSLU - HLIÐ



ÚTLIT NORÐAUSTUR

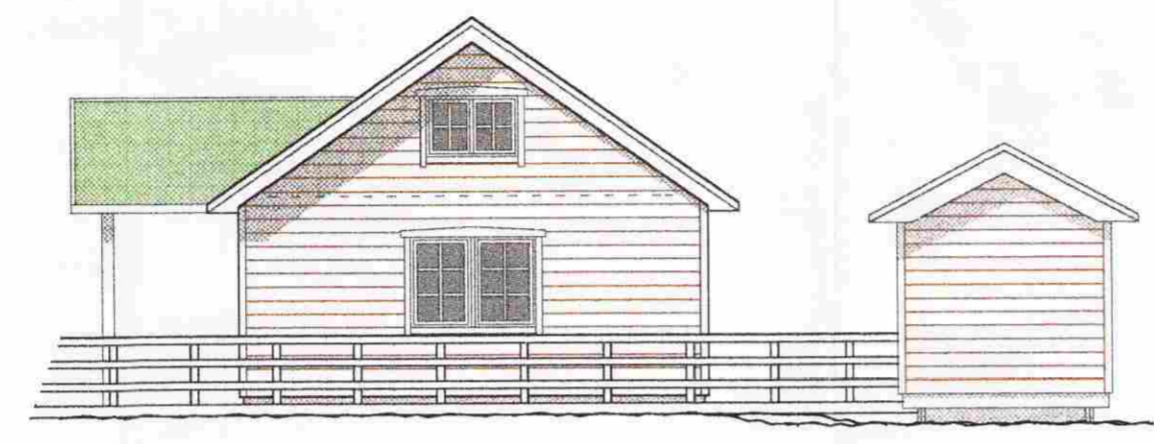

ÚTLIT SUÐVESTUR

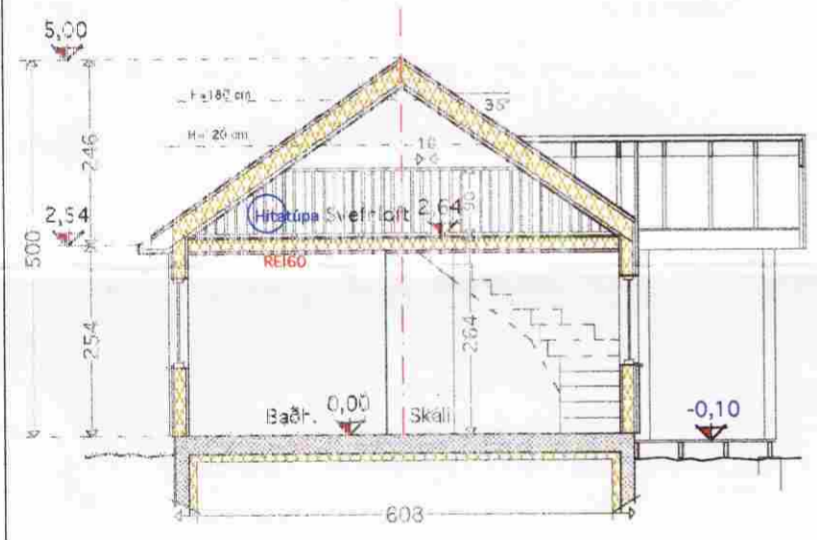

SNEIÐING A-A

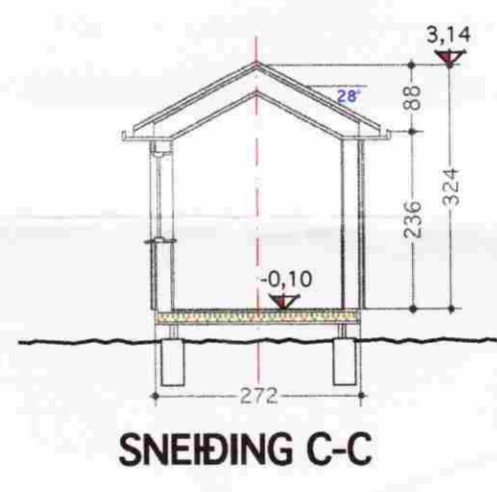

SNEIÐING C-C

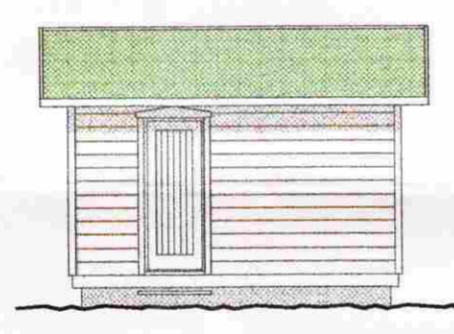

HLIÐ

Furupannell á veggjum í stofu og borðstofu  
 Aðrir veggir klæddir með gífsplötum -  
 ath í badherbergi og þvottaherbergi eru vatnsheldar gífsplötur.  
 Öll hallandi loft klædd með panel. Lárétt loft klædd gífsplötum.  
 Parkett á gólfum stofu, borðstofu og herbergjum.  
 Flísar á gólfum badherbergis og þvottar.  
 Furugólfborð eru á gólf svefnlofts.

Lýsing:

Húsið er innflutt einingahús úr timbri frá Svíþjóð.  
 Það er byggt á steyptri plötu.  
 Útveggir einangraðir með 170 mm steinull  
 og klæddir með láréttri bjálkaklæðningu - litur brúnn.  
 Einnig eru þakbrúnir og gluggar brúnir.

Þakið er einangrað með 240 mm steinull  
 klætt með stölluðu þakstáli, í grænum, rauðum eða svörtum lit.  
 Pallar eru úr gagnvörðu timbri.

Í gluggum er þrefalt glær.  
 Upphitun er með ofnum og gólfgeislum.

Grunnflötur hússins er 78,1 m<sup>2</sup>.  
 Svefnloft 33,5 m<sup>2</sup>

Rúmmálið er 195,3 m<sup>3</sup>  
 Pallar eru samtals 78,4 m<sup>2</sup>  
 Lóðin er 5.280 m<sup>2</sup>

Á lóðinni er stakt geymsluhús sem er 12,0 m<sup>2</sup>  
 og 33,6 m<sup>3</sup>.  
 Það er byggt á sama hátt og aðalhúsið, en er óeinangrað og  
 er með timburgólf á dregurum.

1500 litra rotþró ásamt 15-20 m siturlögn er við  
 húsið.

Breyting 06.02.'06  
 Ýmsar lagfæringar á teikningum,  
 án breytinga á rúmmáli eða flatarmáli húsanna.

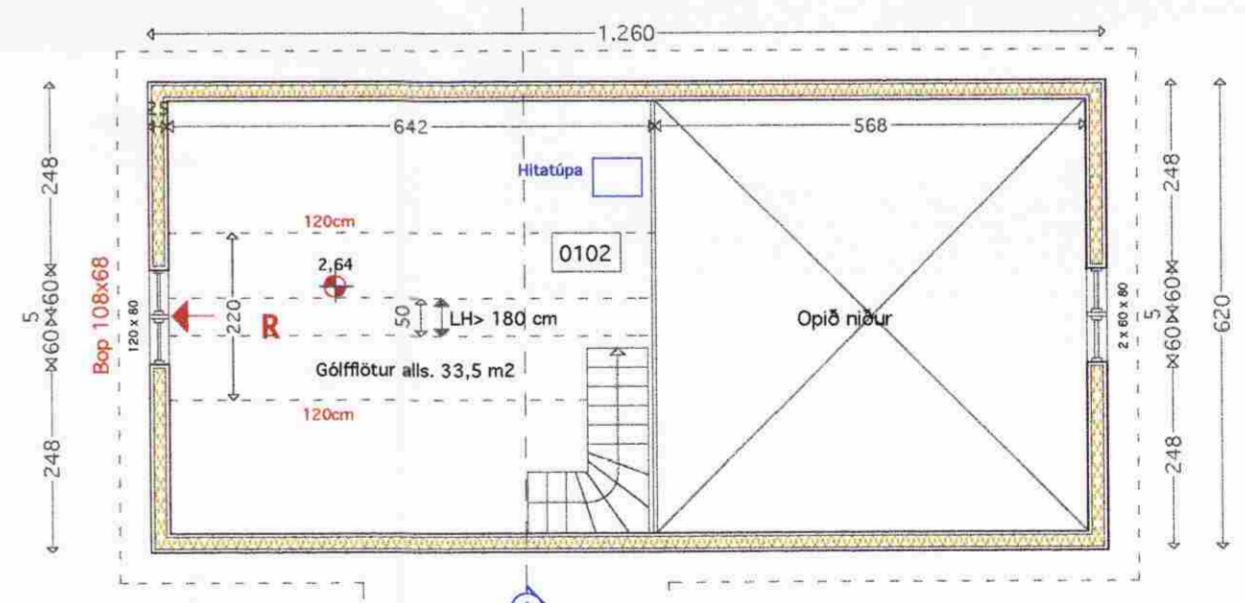
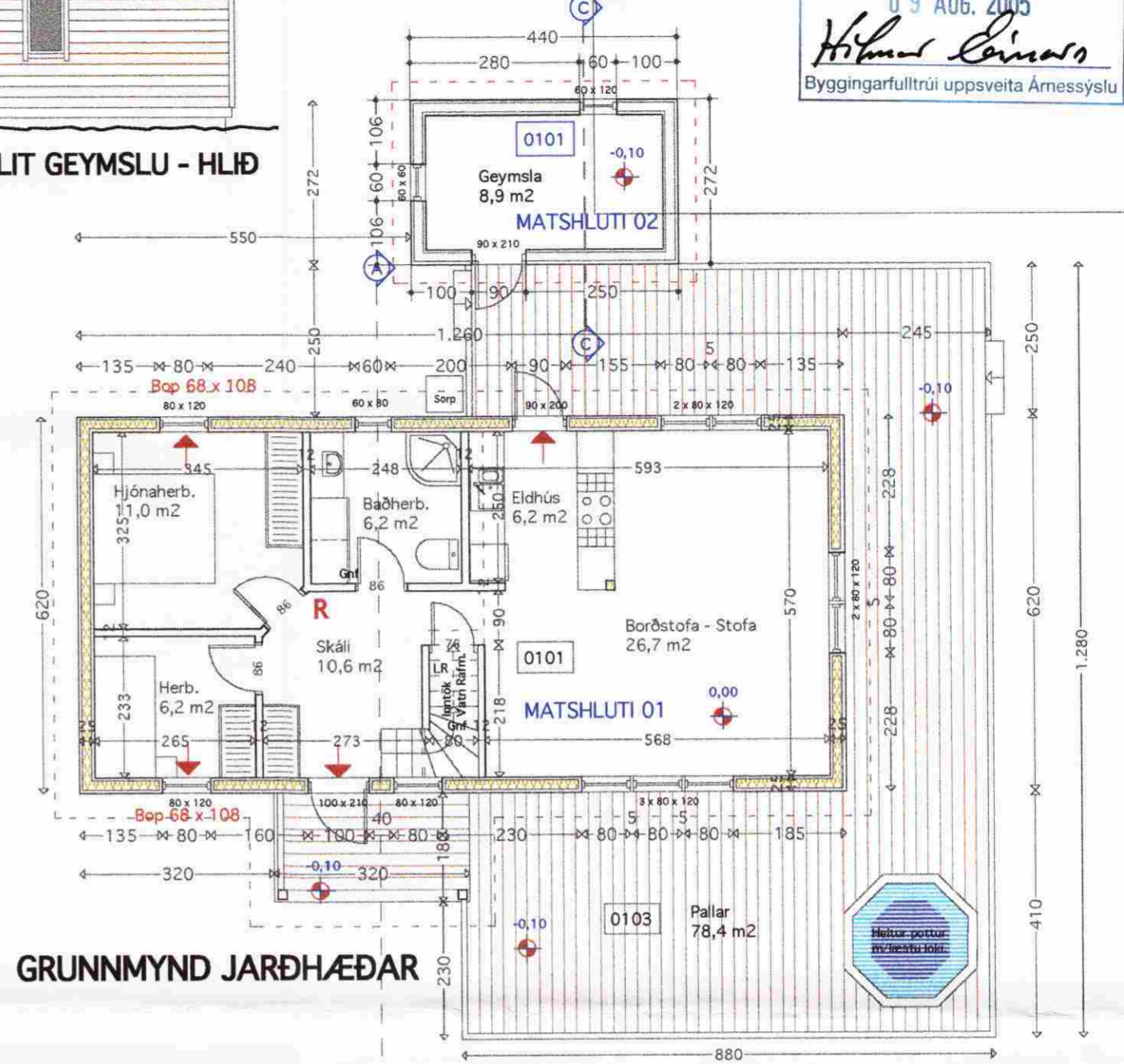

Flóttaleið  
 BO Björgunarpopp  
 R Reykskjarni  
 Heitur pottur er með læsanlegu loki og skal standa 40cm upp fyrir pall  
 Rotþró og Siturlögn.

Leiðrétting 05.08.'05  
 Einangrunn útvegja er 170 mm steinull, en ekki 120mm

VINNUSTOFA  
 KÓPAVOGI



VESTURVÖR 9  
 vífillark@simnet.is

VÍFILL MAGNÚSSON ARK. 171238-4639 HALLA HANNESDÓTTIR TT. 220851-7889

HEITI Frístundahús í Kerhrauni - Grímsnesi - Lóð nr. 36  
 EIGN Ægisauður ehf.  
 TEIKN Grunnmynd - Sneiðingar - Útlit - Afstöðumynd  
 Mkv. 1 : 100

DAGS. 27.07.'05  
 TEIKN. HH. VM.  
 SAMP.  
 BREYTT. 06.02.'06  
**36-01**

