

Samp. 28.09.2004

BYGGINGARFULTRÚ
GRUPLAUS OG GRUNNMYNDR

Hilmar Einarsson

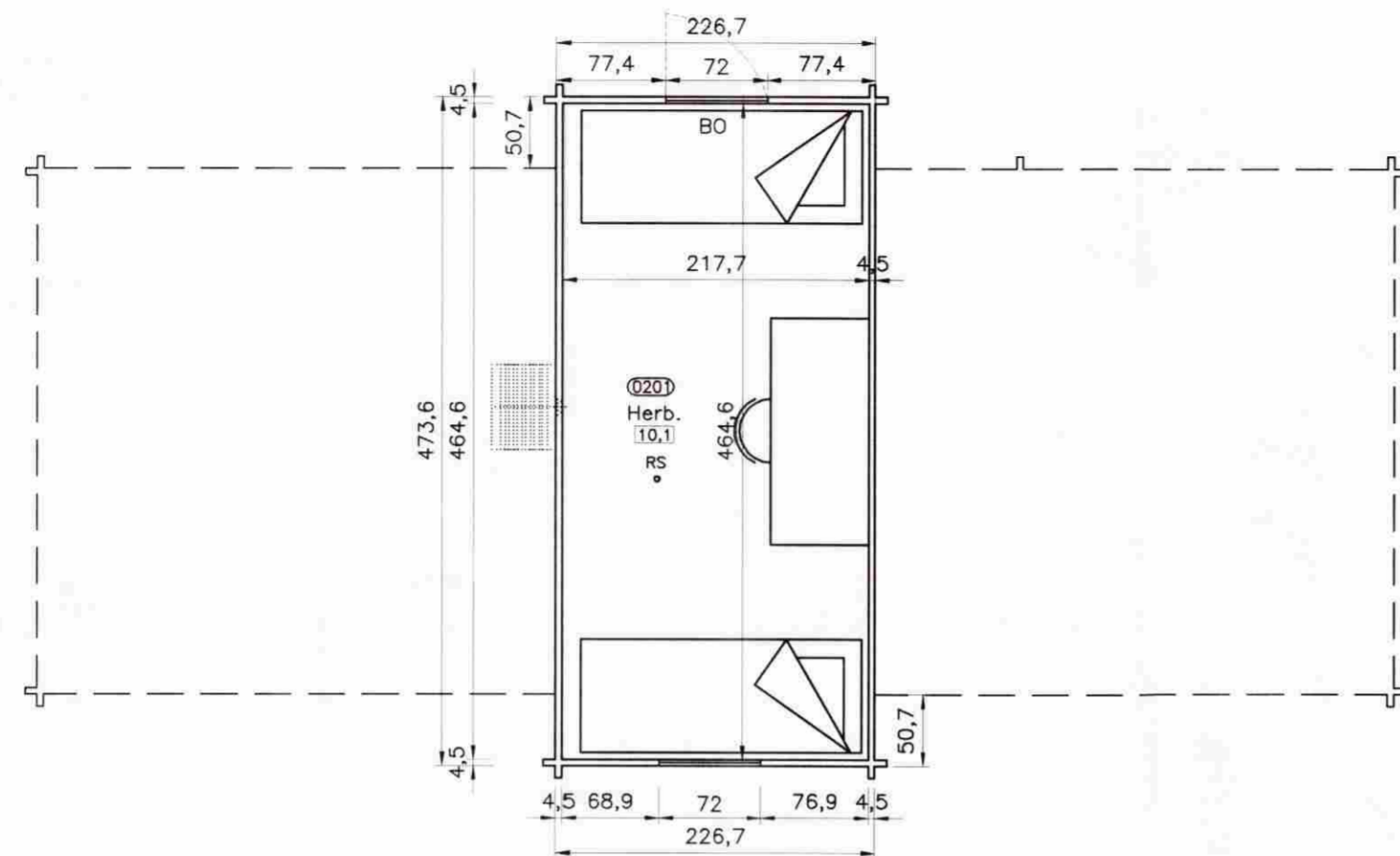

Grunnmynd 2. hæðar 1:50

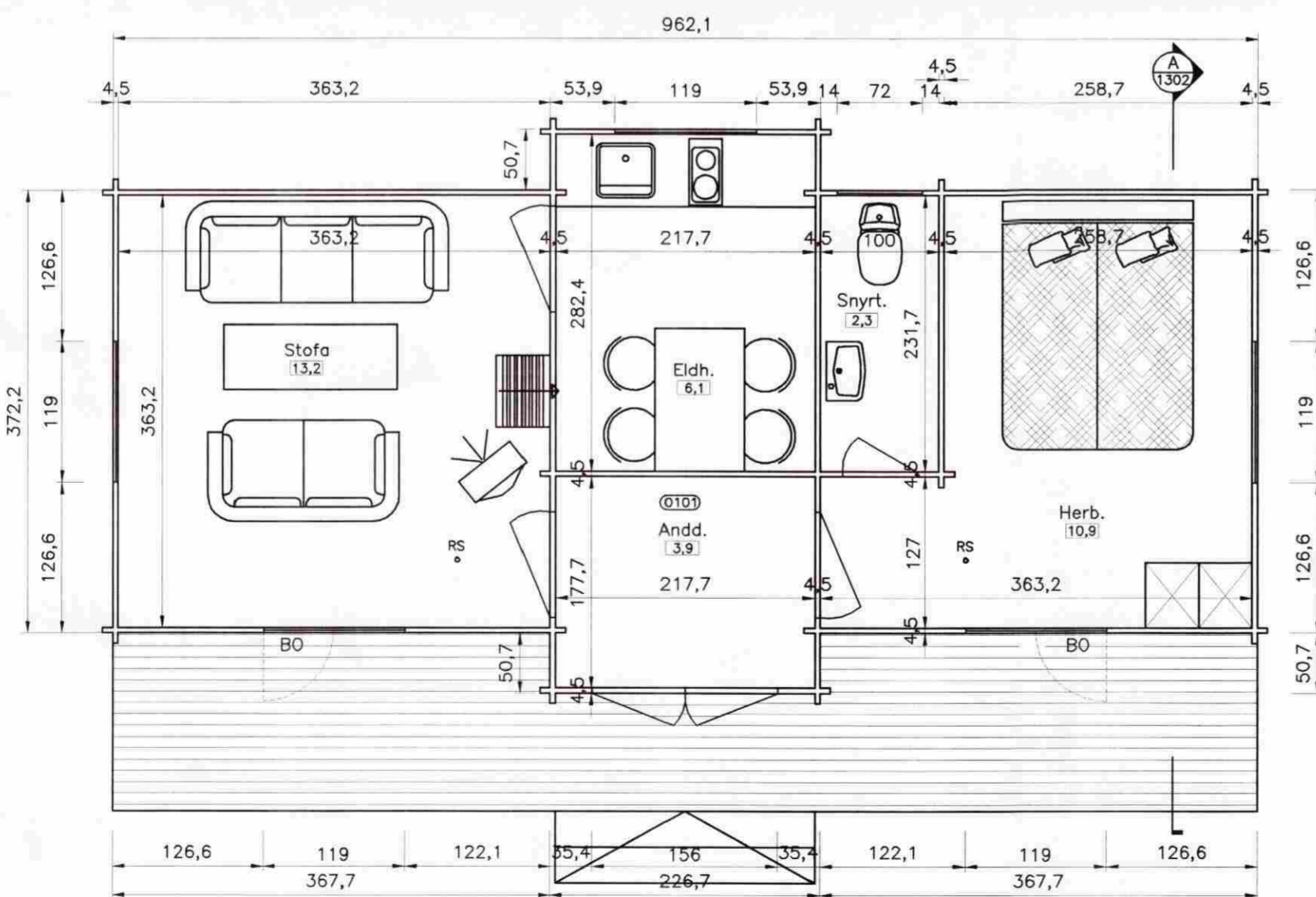

Grunnmynd 1. hæðar 1:50

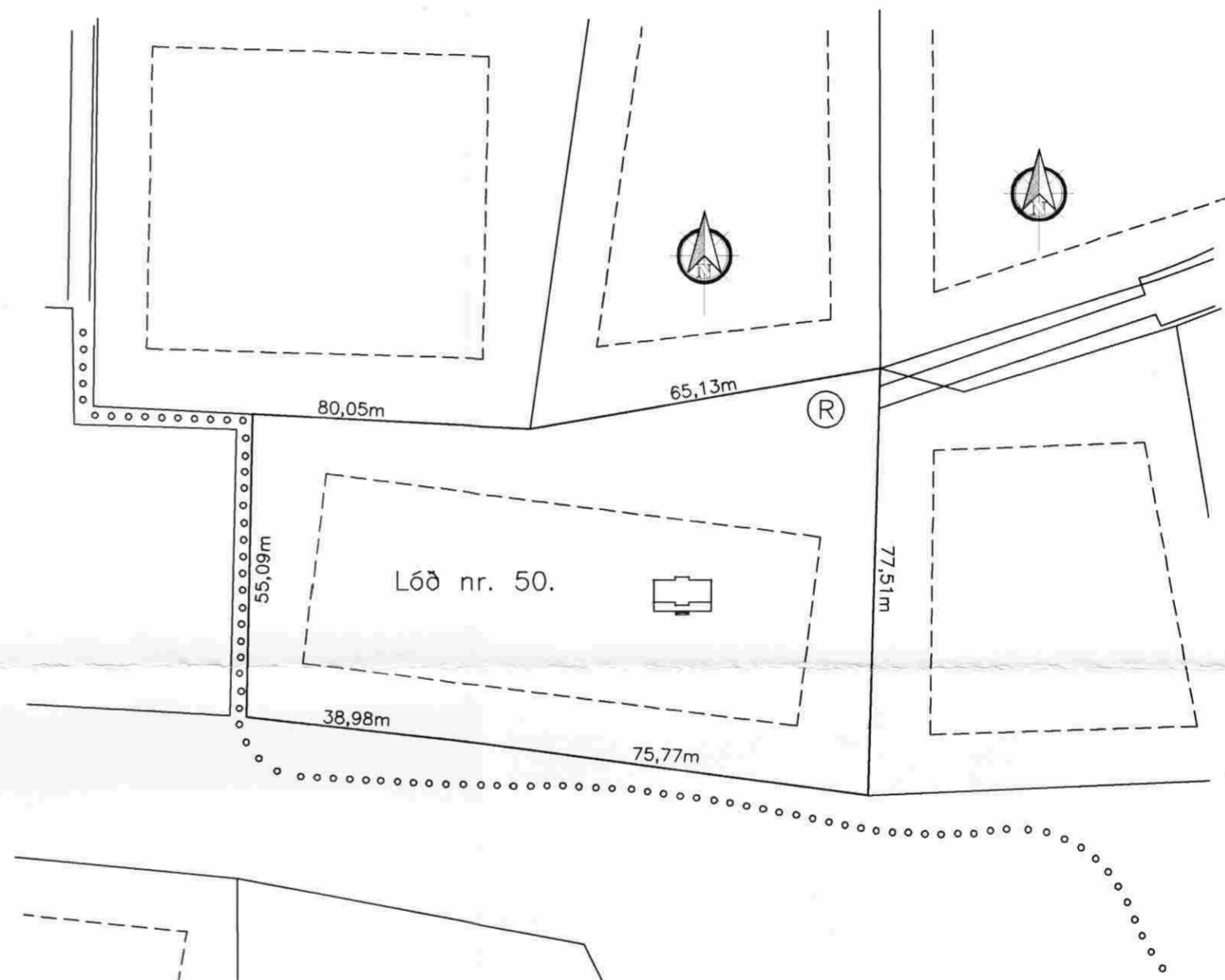

Afstöðumynd 1:1000

Byggingarlýsing:

Húsið er framleitt úr 45x135mm timburbjálkum. Gólf er úr timbri og einangrað með 100mm steinull. Þak er úr timbri og einangrað með 100mm steinull, klett lituðu stáli.
RS • táknað staðsetningu á reykskynjara.
BO táknað björgunarop í glugga sbr. byggingarreglugerð.
Gluggar eru úr timbri með tvöföldu gleri. Húsið er hitað upp með rafmagn. Frárennslislagir fyrir skólpu eru tengdar rotró.
Í húsið kemur handslökkvítæki af viðurkenndri gerð og stærð. Veggir, milliloft og þök skulu vera E30. Nota skal viðurkenndar rotrær samkv. reglum Hollustuverndar ríkisins.

Finnskt bjálkahús gert eftir teikningum framleiðanda. Helsinki – Goddi ehf.

H.S.Á. TEIKNISTOFA

HARALDUR ÁRNASON – KT: 120149-2539 / HARA ehf. KT: 531101-2860
FURUVÖLLUM 13 – 600 AKUREYRI
SÍMI: 462-5777, 861-6616
FAX: 461-1852
e-mail: hara@hara.is

Hilmar Einarsson

VERKHEITI				
Frístundahús í landi Kerhrauns, Grímsnesi lóð 50.				
HEITI TEIKNINGAR				VERK NR
Grunnmynd 1. og 2. hæðar.				04-1224
				TEIKNING NR
				1302
HANNAÐ	IIÁ	TEIKNAD	ES	YFIRFARID
BREYTT	1		2	3
DAGS				21.09.2004
KVARDI				1:50/1000
				5