

AFSTÖÐUMYND MKV 1:1000.  
KERHRAUN. SVÆÐI A. LÖÐ NR 58. 7600 M<sup>2</sup>.

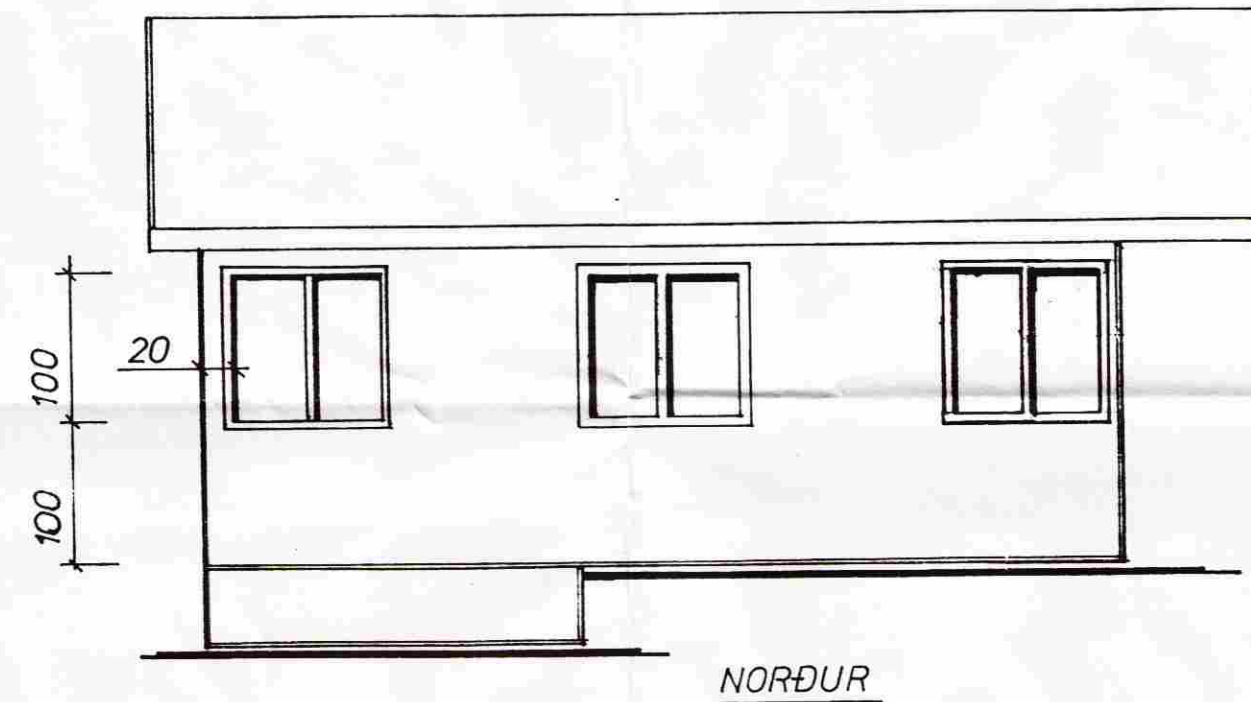

- LOFT. BÄRUJÄRN, 1LAG TJÖRUPAPPI, KLÆDNING 1"x6", LEKTUR 1"x4", VINDPAPPI SPERRUR 2"x4" % 60 cm, STEINULLAREINANGRUN 4", PLAST, PANELL.
- VEGGIR. ÚTI 10mm VATNSHELDUR KROSSVIÐUR, LEKTUR 1"x4", VINDPAPPI, GRIND 2"x4" OG 4"x4", STEINULLAREINANGRUN 4", PLAST, PANELL,
- GÖLF. 10mm VATNSHELDUR KROSSVIÐUR, VINDPAPPI, GRIND 2"x4" % 60 cm, STEINULLAREINANGRUN 4", PLAST, 16 mm ELDÞOLNAR SPÓNAPLÖTUR.
- UNDIRSTÖÐUR. GÖLFBITAR FESTIR MEÐ GIRÐI Á 5 DREGARA 5"x5" SEM HVÍLA Á 16 SÚLUM Í JÖRÐ
- ATH. FRÁRENSLI, ROTÞRÓ GRAFIN Í JÖRÐ, SETUSTOFUGLUGGI Á NORÐURHLIÐ NÝTIST SEM NEYÐARÚTGANGUR. FLATARMÁL HÚSS 28 M<sup>2</sup>. RÚMMAL HÚSS 81 M<sup>3</sup>.

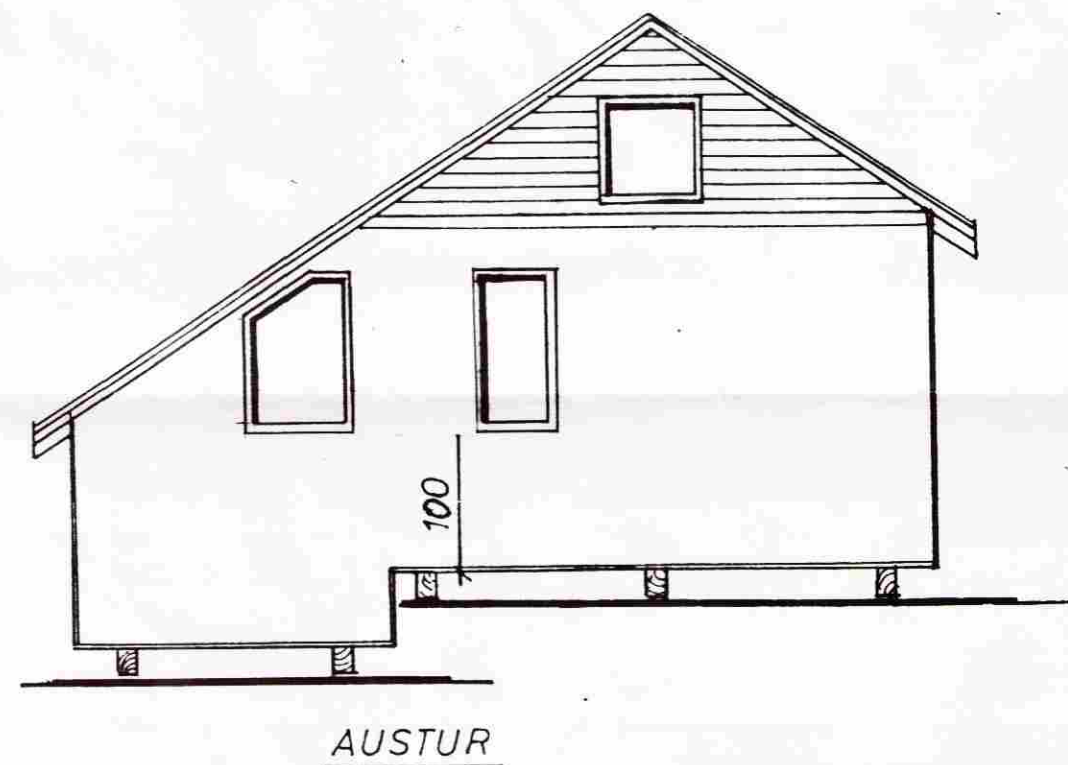
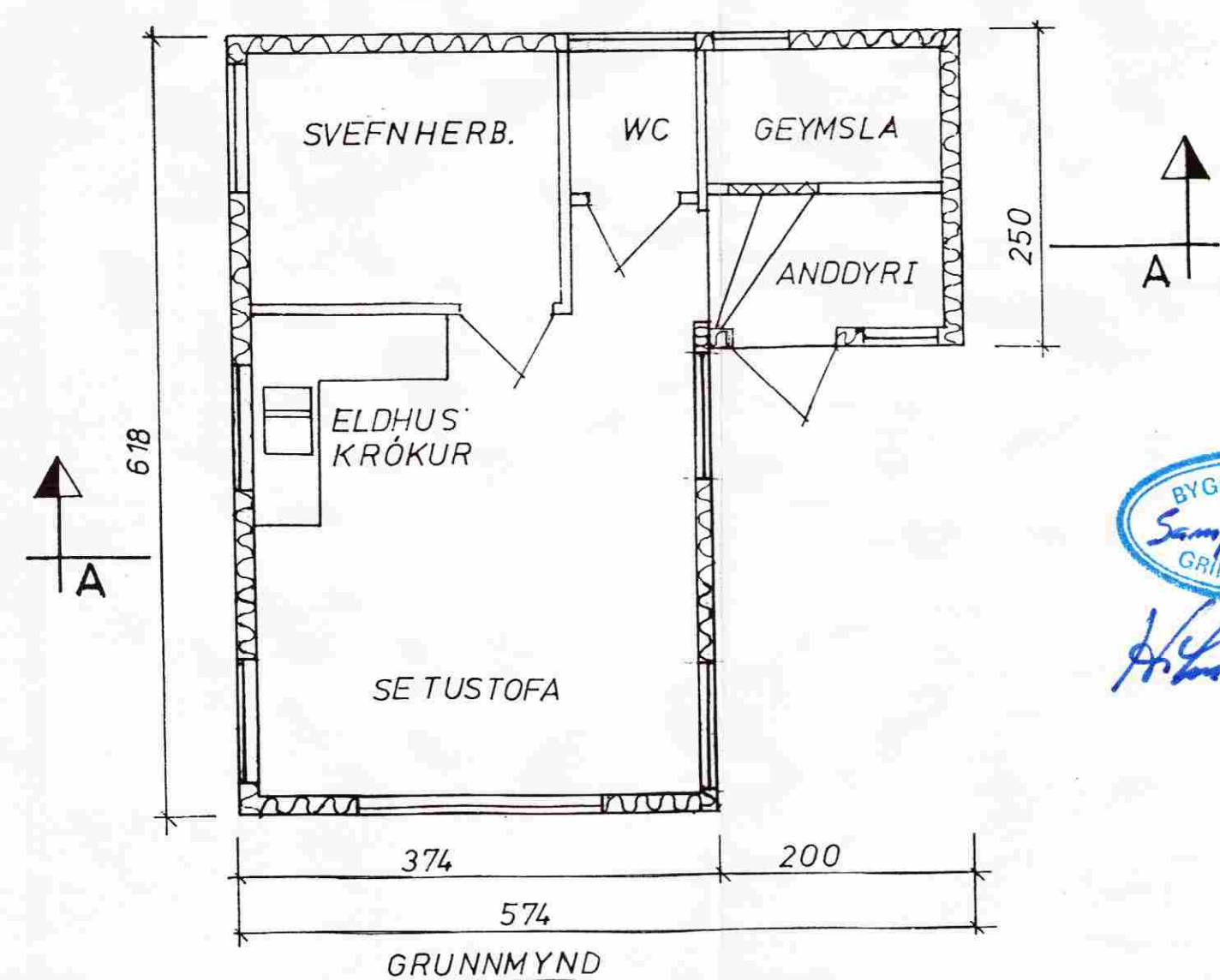
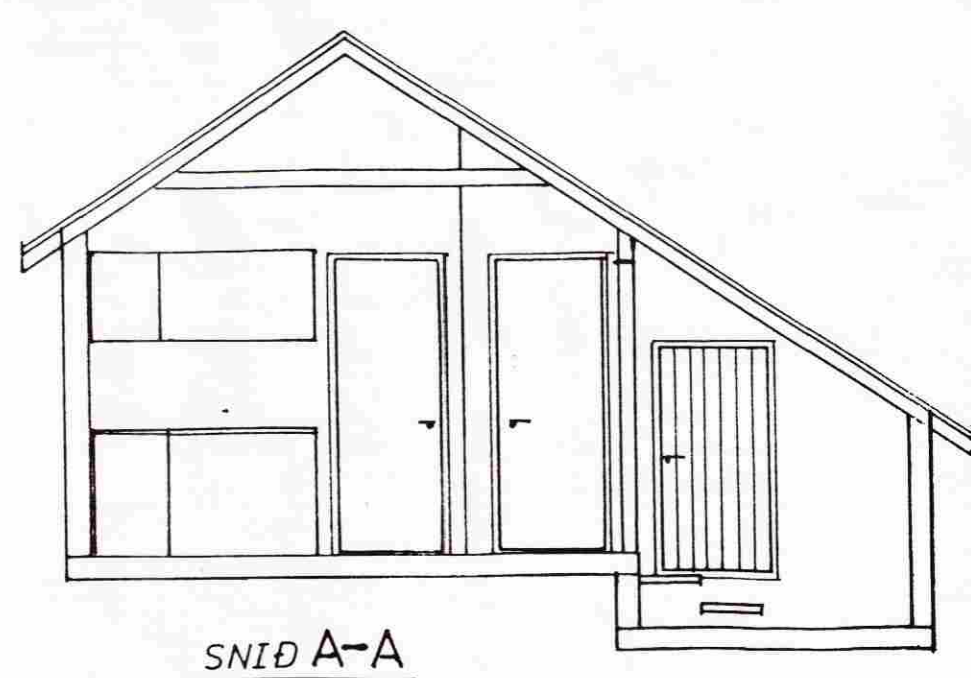

BYGGINGAFULLTRÚ  
Samp. 29/95  
GRÍMSNESHREPPS  
*Hilmar Lárusson*

SUMARHÚS UNNAR MGNÚSDÓTTUR OG EINARS KR. JÓHANNSSONAR KERHRAUNI 58 GRÍMSNESHREPPI ÁRNESÝSLU	
GRUNNMYND ÚTLIT OG SNIÐ AFSTÖÐUMYND	
Dags. 13. 06 1995	
Teiknað <i>Hilmar Lárusson</i>	
MKV 1:50	AFSTÖÐUMYND MKV 1:1000