

Aritun aðalhönnuðar:

Gísli Þóroddsson

SKÝRINGAR:

Öll mál eru í mm og hæðarkötur í m.

Sperrur eru 45x220 mm m/m 600 mm.

Í þriðju hverja sperru kami togband.

Timburgæði T1 (K18) nema annað sé tekið fram á teikningum.

N- tákna "venjulegan saum"

KS- tákna kambsaum.

Naglastærð a/b tákna saum með þvermáli 0.1xa mm og lengd b mm.

Nema annað sé tekið fram gildir:

- 1) Undir alla boltahausa sem herðast að tré komi skífur með kantlengd 3xd og þykkt 0,3xd (d=þvermál bolta).
- 2) Saumur, skrúfur, boltar, rær/skífur, gatafestingar og aðrir festihlutir úr jörni skulu vera heitsinkhúðaðir.
- 3) Fyrir skrúfum skal bora ef þvermál þeirra er $d > 5$ mm. Bora skal fyrir slétta hluta skrúfu með sama borþvermáli og fyrir skrúfgengjum með borþvermáli = 0,7xd. Fyrir bolta skal bora 1 mm víðara gat.
- 4) Þar sem timbur leggst að steini skal koma tjörupappi á milli.

Boltar í timburfestingar af styrkleikaflokki 5.8 skv. DIN 267 Teil 3 eða betri, nema annað sé tekið fram.

Þak er klætt með timbri 25x150 (borðaklæðningu).

Negling borðaklæðningar:

Öll borð skulu negld í hverja sperru með 3 stk. KS-40/75

Fyrir smíði skal sannreyna öll mál.

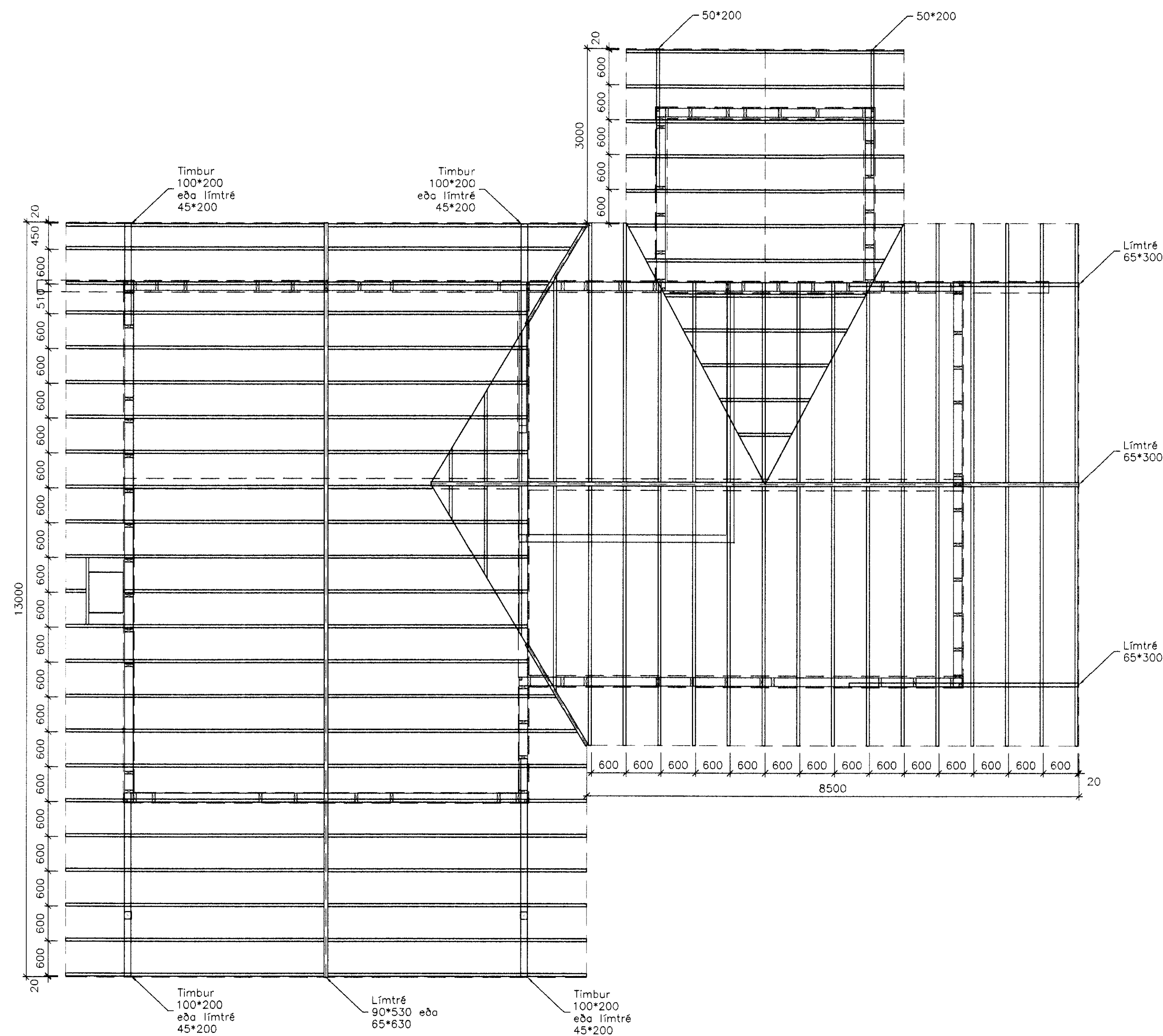

GR GRUNNMYND
- 1:50

ÚTGÁFA	DAGSETNING	TEIKNAD	YFIRFARID	SAMBÝKKT
EDLI BREYTINGAR				
HANNAD:	KSK	DAGS:	22.06.2010	
TEIKNAD:	KSK	KVARDI:	1:50/1:20 A1	
YFIRF.:	GAM	VERK NR.:	5146-91	
SKRÁ:	91-001	TEIKN NR.:	K012	
SAMB.:	<i>[Signature]</i>		090954-2459	

FRUMSTÆRD BLAÐS A1
BLAÐSTÆRD A3, MINNKUN 1:2

Klausturhólar 10

Timburþak
Grunnmynd



SUDURLANDSBRAUT 4 108 REYKJAVÍK
SÍM: 422 8000 KENNITALA: 611276-0289
NETFANG: verkis@verkis.is www.verkis.is