

GR GRUNNMYND-NEDRI HÆÐ
1:50

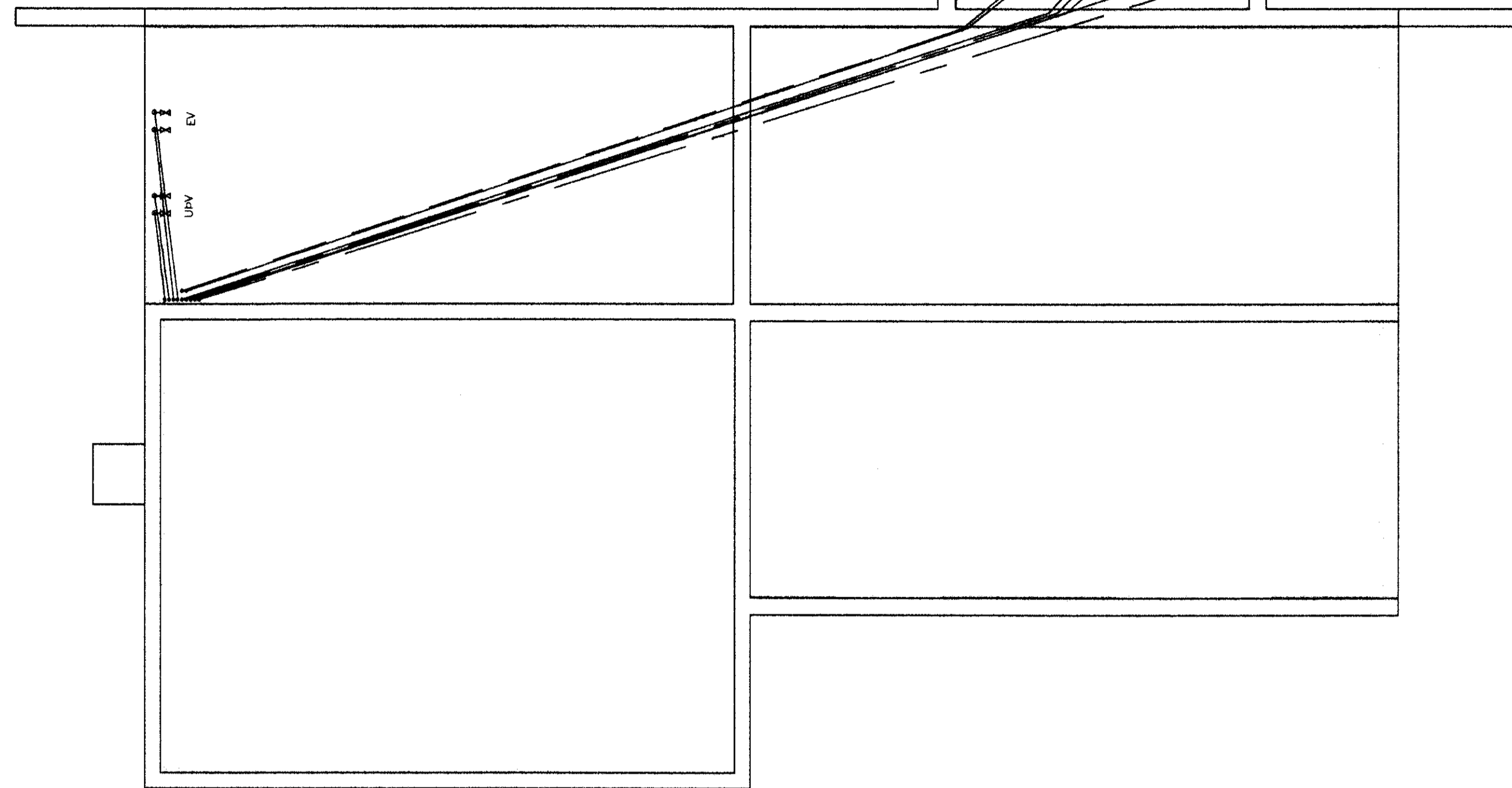

GR GRUNNMYND-EFRI HÆÐ
1:50

SKÝRINGAR:

Öll mál eru í mm og hæðarkótar í m.
Neysluvatnslagnir eru Ø15*2,5 PEX lagnir í hlífðarkápu (Wirsbro PEX rör í rör eða sambærilegt) komi annað ekki fram.
Innsteyptar ofnagnir eru Ø12*2,0 PEX lagnir í hlífðarkápu (Wirsbro PEX rör í rör eða sambærilegt) komi annað ekki fram.
Handkleðnaofnar eru 250 W, tenging með vatnshitastýrðum ofnlökum..

TÆKI:

- BR = Brunnur.
- HB = Hreinsibrunnur.
- NF = Niðurfall utanhúss með vatnslás 70/70 Sbr. GN1.
- GK = Garðkrani með tæmingu.
- EV = Eldhúsvaskur með vatnslás 40/50.
- HL = Handlaug á vegg, vatnslás 32/40.
- SV = Stálvaskur með vatnslás 32/40.
- RV = Ræstivaskur með vatnslás 100/100.
- VS = Salemi með vatnslás 100/100.
- HK = Baðkar með vatnslás 40/50.
- STB = Sturtubott með vatnslás 40/50.
- ST = Sturtu.
- PV = Þvottavél með vatnslás 40/50.
- UPV = Lppþvottavél með vatnslás 40/50.
- GN = Gólfniðurfall með vatnslás 50/70.
- GN2 = Gólfniðurfall með gegnumrennsli og vatnslás 40/50.
- L = Loftþúdi.
- PN = Þakniðurfallsstami.
- LD = Loftþræsing fyrir þurrkara.
- LR = Loftþræsing.

SKÝRINGAR:

Frárennisslagir:
Frárennisslagir í jörð og í grunnni eru PVC-lagnir (stíf polyvinylclorid). Frárennisslagir innanhúss eru úr PP (polypropylen). Skólplagnir innanhúss skal einangra með 20 mm glerullarmottum. Utan um einangrun skal vefta með mjúkum plastdúk. Meðfram öllum veggjum og sökklum utanhúss skal fylla með drennót meðanjarbar. Hallatölur eru í prómílum (‰).
Neysluvatnslagnir:
Lagnir að tækjum eru plastlagnir, pex-lagnir, rör í rör kerfi og stofnlagnir eru einnig pex-lagnir (krossbundnið polyethylene). Heitt neysluvatn er kalt vatn, upphitað í 60°C í varmaskipti. Lagnir með fullheitu hitaveituvatni eru hefðbundnar svartar stallagnir með skornum gengjum og settar saman með skrúfudóm fittings.
Neysluvatnslagnir skal einangra með 20 mm þykkum glerullarhólum og mjúkum plastdúk yst.
Hitakerfi:
Gólfhitakerfi er í öllu húsinu. Kerfið er lokað hringrásarkerfi með varmaskipti. Lagnir í gólfhitakerfi eru plastlagnir, pex-lagnir (krossbundnið polyethylene). Lagnir með fullheitu hitaveituvatni eru hefðbundnar svartar stallagnir.
Hitaglagnir skal einangra með 20 mm þykkum glerullarhólum og mjúkum plastdúk yst.
Öll mál eru í mm nema hæðir í m.
Efni og frágangur skal vera í samræmi við gildandi reglugerðir og Íslenskan staðal.
All lagnaefni skal vera votnað.

KERFISMYND HITÁ- OG NEYSLUVATNSKERFIS

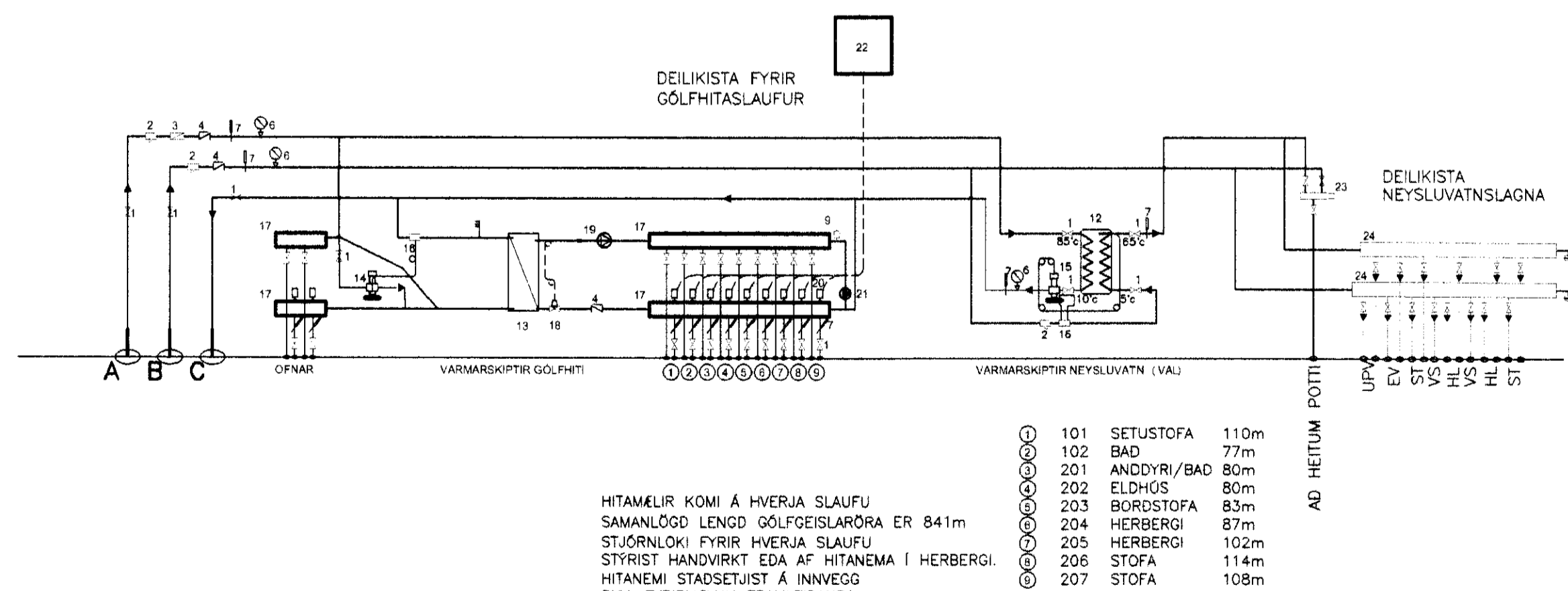

- A INNTAK HITAVEITU
- B INNTAK VATNSVEITU
- C AFRENNSLI HITAVEITU
- RENNSLISSTEFNA
- 1. RENNSILOKI EDA KÖLULOKI
- 2. SIA
- 3. VATNSMÁLIR
- 4. EINSTREYMISLOKI
- 5. ÖRYGGISLOKI
- 6. ÞRÝSTMÁLIR
- 7. HITAMÉLIR
- 9. SJÁLFRVIRK AFLOFTUN
- 12. VARMASKIPTIR NEYSLUVATNSKERFIS (RYDFRIR PLOTUVARMASKIPTIR)
- 13. VARMASKIPTIR GÖLFHITAKERFIS (RYDFRIR PLOTUVARMASKIPTIR)
- 14. HITÁ- OG ÞRÝSTIÞYRÐUR LOKI (AVT020) stíllist á 70°C.
- 15. HITÁ- OG ÞRÝSTIÞYRÐUR LOKI (AVT020) stíllist á 70°C.
- 16. ÞRÝSTINEMI FYRIR AVT020 LOKA.
- 17. DEILIKISTA GÖLFGEISLA OG OFNA
- 18. HITASTYRÐUR LOKI, Max hiti 45°C
- 19. DEILA GÖLFHITALAGNA.
- 20. SEGULLOKAR Á BAKRÁS HITASLAUFA, STYRAST T.D. AF HITASKYNNJURUM Í HERBERGJUM.
- 21. ÞRÝSTILETTIR
- 22. STJÓRNSTÓÐ TENGIST NEMUM Í HERBERGJUM.
- 23. BLÖNDUNARBÓGNADUR FYRIR HEITAN POTT.
- 24. DEILIKISTA NEYSLUVATNSLAGNA, 7 TENGINGAR.
- 25. HÖGGDEYFIR, T.D. FLAMGO FLEXOPT

HITAMÉLIR KOMI Á HVERJA SLAUFU
SAMANLÖGD LENGÐ GÖLFGEISLARÓRA ER 841m
STJÓRNLOKI FYRIR HVERJA SLAUFU
STYRIST HANDVIRKT EDA AF HITANEMA Í HERBERGI.
HITANEMI STAÐSETJIST Á INNVEGG
SKV. FYRIRMÉLUM FRAMLEIÐANDA
TEKID SKAL MID AF STAÐSETNINGU
LÖSROFA ÞAR SEM ÞVI VERÐUR
VIÐ KOMID

101	SETUSTOFA	110m
102	BAD	77m
201	ANDDYRI/BAD	80m
202	ELDHÚS	80m
203	BÓRÐSTOFA	83m
204	HERBERGI	87m
205	HERBERGI	102m
206	STOFA	114m
207	STOFA	108m

ATH! UPPRÖÐUN OG STYRING ENDURSKODIST ÞEGAR GERÐ OG TEGUND STJÓRNTEKJA HEFUR VERID VALIN

ÚTGÁFA	DAGSETNING	TEIKNAD	YFIRFARID	SAMB-YKKT
EDLI Breytingar				
HANNAD:	KSK	DAGS.:	22.06.2010	
TEIKNAD:	KSK	KVARDI:	1:50 A1	
YFIRF.:	GAM	VERK NR.:	5146-91	
SKRÁ:	91-001	TEIKN.NR.:	K021	
SAMB.:	090954-2459			

FRUMSTÆRD BLAÐS A1
BLAÐSTÆRD A3, MINNKUN 1:2

Klausturhólar 10
Lagnir
Grunnmyndir og sérymyndir