

HÖNNUNARFORSENDUR

BYGGINGARREGLUGERÐ NR. 112/2012
VATNSLAGNIR ÍST 67
FRÁRENNISLAGNIR ÍST 68
HITALAGNIR ÍST 69, ÍST EN 442

SKAMMSTAFANIR

GN GÓLFNIÐURFALL ÁN GEGNUMRENNSLIS
GN+HL GÓLFNIÐURFALL MEÐ GEGNUMRENNSLI FRÁ HANDLAUG
GN+SV GÓLFNIÐURFALL MEÐ GEGNUMRENNSLI FRÁ SKOLVASK
HL HANDLAUG
SV SKOLVASKUR
RV RÆSTIVASKUR
EV ELDHÚSVASKUR
VS VATNSSALERNI
SB STEYPIBAÐ
BK BADKAR
PS PVAGSKÁL
PV PVOTTAVÉL
PN ÞAKNIÐURFALL
SN SVALANIÐURFALL
NF NIÐURFALL Í LÓÐ
TM TENGIMÖGULEIKI
HR HREINSIÐÚTUR
FR TENGIKÓTI Á REGNVATNSLÖGNUM
FS TENGIKÓTI Á SKÓLPLÖGNUM
RK RENNSLISKÓTI

TÁKN Á TEIKNINGUM

FRÁRENNISLÖGN _____
FRAMRÁS HITAKERFI _____
BAKRÁS HITAKERFI _____
HEITT NEYSLUVATN _____
KALT NEYSLUVATN _____

FRÁRENNISLAGNIR

ALLAR LAGNIR INNAHÚSS SKULU VERA ÚR POLYPROPYLENE (PP) OG SKULU LAGNIR OG TENGISTYKKI VERA FRÁ SAMA FRAMLEIÐANDA.

NOTA SKAL EINANGRUN/ÁDRAG Á ALLAR FRÁRENNISLAGNIR SEM FARA INN Í LÉTTA VEGGI.

ALLAR LÁRÉTTAR LAGNIR SKULU VERA MEÐ A.M.K. 20 % HALLA.

FARA SKAL EFTIR FYRIRMÆLUM FRAMLEIÐANDA VARÐANDI FESTINGAR, BÆÐI HVAÐ VARÐAR ALMENNAR FESTINGAR OG HLJÓÐEINANGRAÐAR FESTINGAR. ALLAR FESTINGAR SKULU VERA MEÐ GÚMMÍHRINGJUM.

VATNSLAGNIR

VIÐ ÖLL HREINLÆTISTÆKI SKULU VERA STOPPKRANAR.

ÖLL HREINLÆTISTÆKI SKULU UPPFYLLA KRÖFUR SEM GERÐAR ERU TIL HREINLÆTISTÆKJA Í FLOKKI 1 (LAB<= 20 DB(A)).

ALLAR LAGNIR LIGGJA LAGNAGRINS ÚTVEGGJA EÐA Í LÉTTUM INNVEGGJUM.

LAGNIR SKULU VERA ÚR KROSSBUNDNU POLYETHYLEN PEX MEÐ SÚREFNISFLÆÐIVÖRN EÐA ÁLPEX SAMKVÆMT DIN 1988. TENGISTYKKI SKULU VERA AF SAMA UPPRUNA OG LAGNIR. HLÍÐARRÖR SKULU VERA ÚR POLYETHYLEN (PE). ÓMERKTAR LAGNIR ERU DN12 (Ø15).

ÞRÝSTIPRÓFA SKAL ALLAR LAGNIR MEÐ 1,5 X VINNUPRÝSTING EÐA MINNST 15 bar OG SKAL ÞAÐ GERT SAMKVÆMT FORSKRIFT FRAMLEIÐANDA LAGNANNA.

GERA SKAL RÁÐSTAFANIR VARÐANDI HLJÓÐBURÐ FRÁ LÖGNUM YFIR Í BYGGINGAHLUTA.

EINANGRA SKAL LAGNIR MEÐ ÓBRENNANLEGRI EINANGRUN OG SKAL EFNISPYKKT Á EINANGRUN VERA EFTIRFARANDI:

LAGNIR < DN50 20 mm ÞYKK EINANGRUN
LAGNIR > DN50 30 mm ÞYKK EINANGRUN

ÞAR SEM VIÐ Á SKAL FESTA LAGNIR MEÐ FESTITEINUM Í STEYPU EÐA BURÐARBITA, EN Í LÉTTUM INNVEGGJUM SKAL FESTA LAGNIR VIÐ STÖÐIR.

FJARLÆGÐ MILLI UPPHENGJA MÁ EKKI VERA MEIRI EN 0,7 m FYRIR DN20, 0,95 m FYRIR DN32, SJÁ ANNARS LEIÐBEININGAR FRAMLEIÐANDA.

HITALAGNIR

UM ER AÐ RÆÐA LOKAÐ HRINGRÁSAKERFI MEÐ HEITU VATNI FRÁ HITAVEITU Á SVÆÐINU. BÚNAÐ SKAL STAÐSETJA Í EINANGRUÐUM KASSA UTANÁ HÚSINU.

FYLLA SKAL Á KERFIÐ MEÐ 33% GLYCOL-BLÖNDU, VIÐ ÁFYLLINGU SKAL HRINGRÁSA BLÖNDU TIL LOFTTÆMINGAR.

LAGNIR SKULU VERA SVÖRT STÁLROÐR SAMKVÆMT DIN 2440. TENGISTYKKI SKULU VERA SAMKVÆMT DIN 2950 OG AF SAMA UPPRUNA OG LAGNIR.

ÞRÝSTIPRÓFA SKAL ALLAR LAGNIR MEÐ 6,0 bar VATNSPRÝSTINGI SEM SKAL STANDA Í 24 klst. OG SKAL YFIRFARA ALLAR TENGINGAR MEÐ SJÓNSKOÐUN.

EINANGRA SKAL LAGNIR OG TENGISTYKKI MEÐ 15 mm ÓBRENNANLEGRI EINANGRUN T.D STEINULLARHÓLKUM MEÐ ÁFÖSTUM TREFJASTYRKJUM ÁLDÚK.

ÞAR SEM VIÐ Á SKAL FESTA LAGNIR MEÐ FESTITEINUM Í VEGGSTÖÐIR EÐA BURÐARBITA, EN Í LÉTTUM INNVEGGJUM SKAL FESTA LAGNIR VIÐ STÖÐIR.

FJARLÆGÐ MILLI UPPHENGJA MÁ EKKI VERA MEIRI EN 0,7 m FYRIR LAGNIR MINNI EN DN20, SJÁ ANNARS LEIÐBEININGAR FRAMLEIÐANDA.

VALDIR OFNAR SKULU FRAMLEIDDIR SAMKVÆMT ÍST EN 442 OG Á ALLA OFNA KOMI LOFTSKRÚFA OG STILLITÉ.

REYNSLUPRÝSTINGUR ER 8 BAR.

KERHRAUN 11 GRÍMSNES- OG GRAFNINGHREPPI

AFSTÖÐUMYND, MKV. 1:1000
KERHRAUN E - SVÆÐI

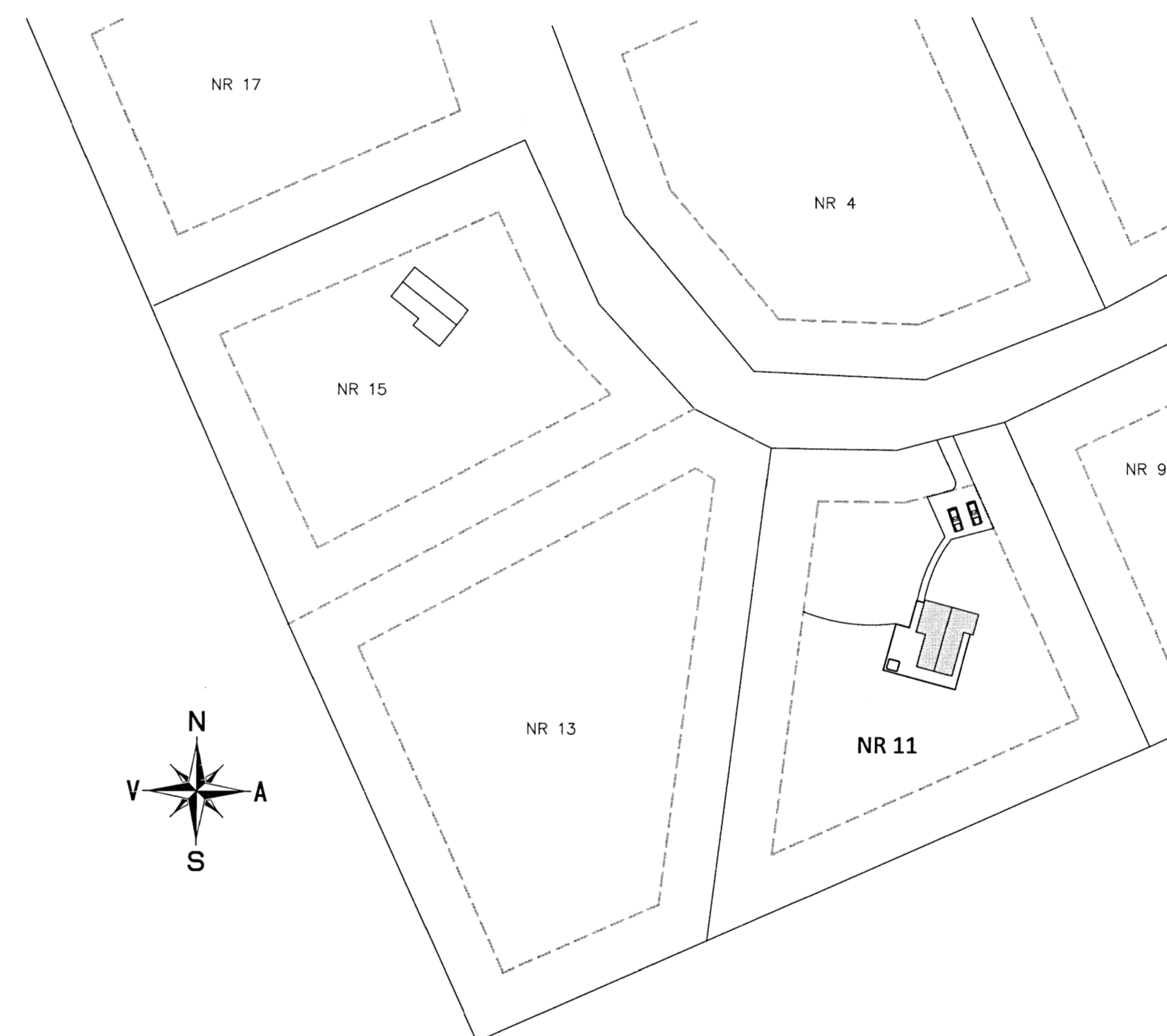

ÁRITUN BYGGINGARFULLTRÚA

Skipulags- og byggingarfulltrúi Uppsveita bs.
Yfirfarið
21 JAN 2014
Byggingarfulltrúi

ÁRITUN ADALHÖNNUÐAR: *Vignir* KT. 100760-5849

NR.	DAGS.	BREYTING	SAMP.

ferill
VERKFRÆÐISTOFA

KERHRAUN 11 E - SVÆÐI
GRÍMSNES- OG GRAFNINGHREPPI
HITA- OG ÞRIFALAGNIR
ALMENNAR SKÝRINGAR
AFSTÖÐUMYND

SAMPYKKT: _____ KT. _____

HÖNNUÐUR	YFIRFARID	DAGS. ÚTG.	DAGS. BREYT.
ÞAG	GP	23.05.13	
MKV.	VERKNR.	VERKFR.	TEIKN. NR.
1:1000	1301	3	01

Ferill ehf Mörkin 1 108 Reykjavík Sími: 575 1600 Fax: 575 1601 www.ferill.is