

Almennar skýringar:

Efni og gerð:

Sökkul og gólfplata er steypt, veggir og þak er gert úr timbri. Þak er borðlætt með búræri málmklæðningu. Stenkleðning er á úrveggjum. Loft og veggjaklæðningar bilageymslu eru í flokki 1. Handlökklviteki í bilageymslu staðfest í samráði við slökkviliðsstjóra. Reykskynjarar eru samtengdir. Öll mál eru í mm nema annað sé tekið fram.

Stærðir:

Flatarmál íbúðar (utanmál):	178,5 m <sup>2</sup>
Flatarmál bílskúrs (utanmál):	38,8 m <sup>2</sup>
Samtals:	217,3 m <sup>2</sup>
Utanmál alls:	74,6 m
Stærð lóðar:	6800 m <sup>2</sup>
Nýtingarhlutfall:	0,03

- ➔ Rýmingarleið
  - R Reykskynjari
  - GSN Gegnumstreymisniðurfall
  - BO Björgunarrop (stærð gefin á teikn.)
  - 00,00 FG Gólfkvóti í m á frágengið gólf
- Öll mál í mm nema annað er tekið fram

Samþ. 24/10 2000  
 BYGGINGARFULLTRÚI  
 GRÍMSNES OG GRAFNINGSÞREPPS  
 Hilmar Einarsson



Afstaða 1:500

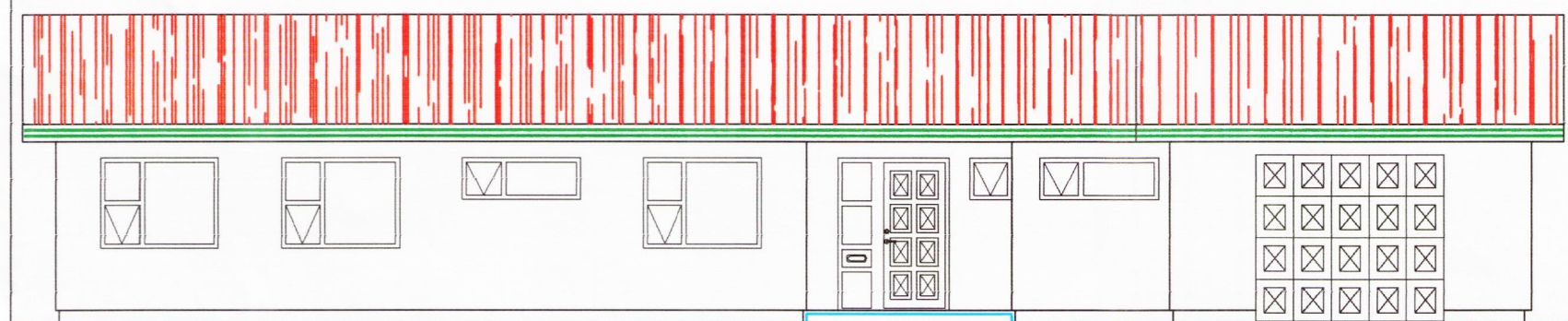
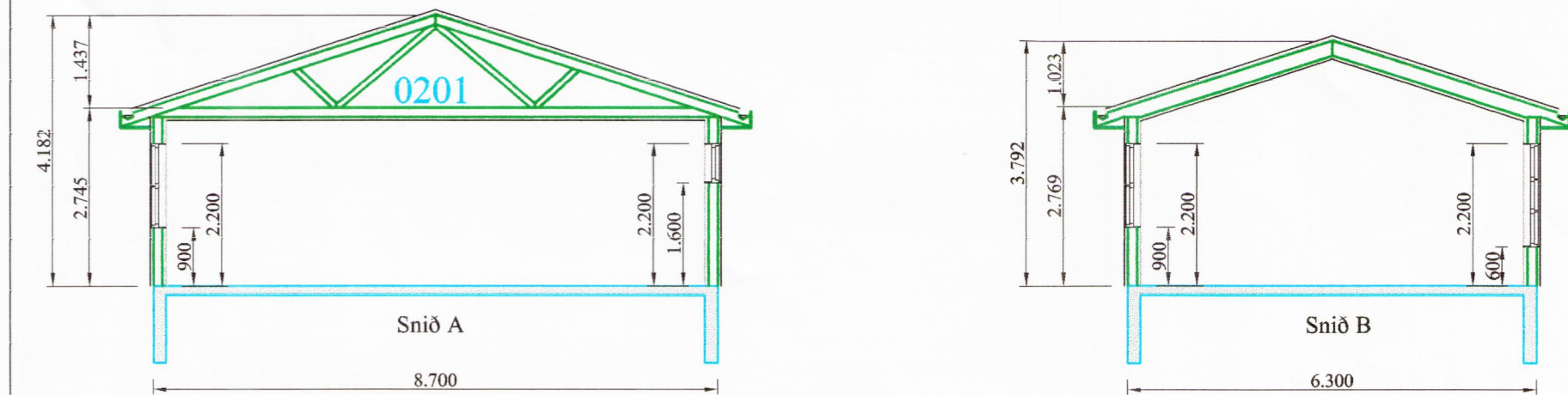

Vestur

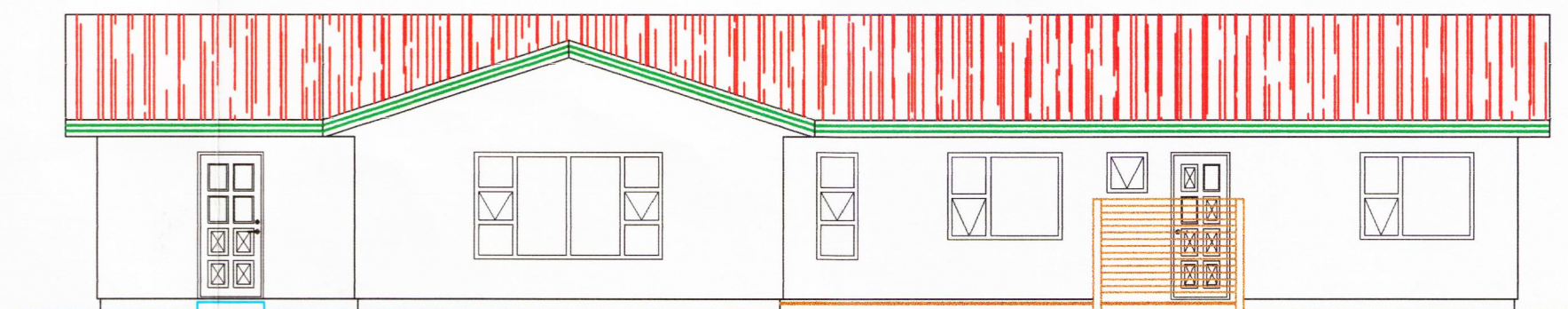

Austur

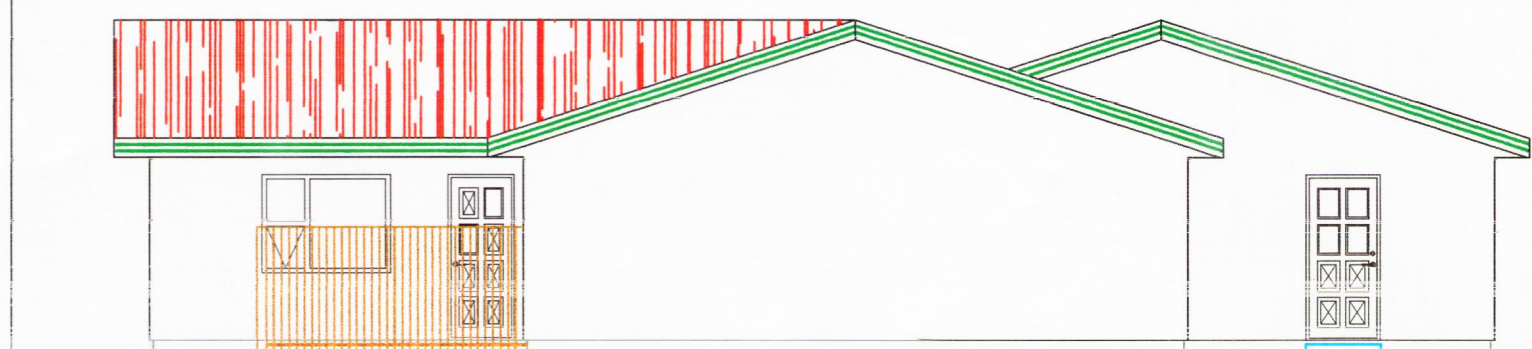

Norður

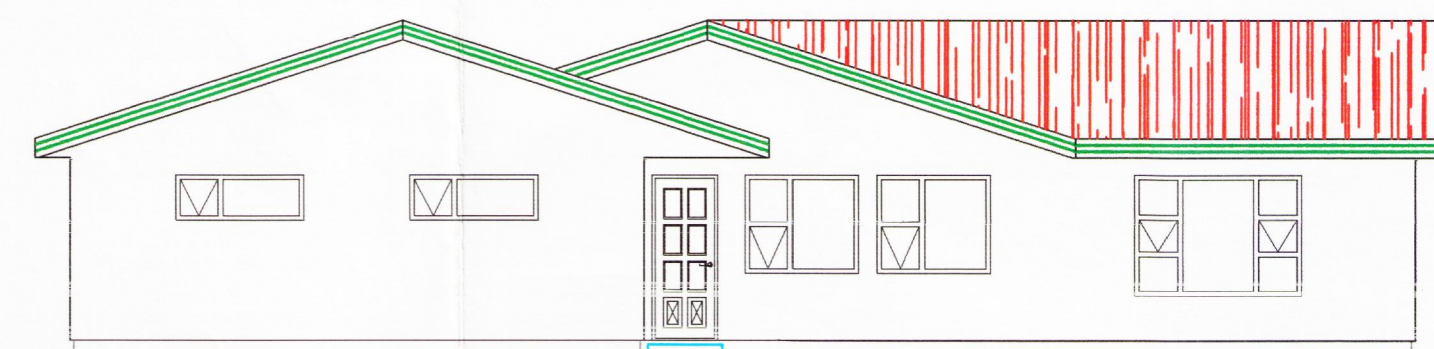

Suður

VERK: Klausturhólar 1, Grímsnesi 801 Selfossi	BLAD NR.: 001
HLUTI: Grunnmynd, útlit, snið og afstaða	KVARDI: 1:100
DAGS: 20. október 2000	TEIKN: KG
SAMÞ: <i>[Signature]</i>	NR: 00 084
 <b>Verkfræðistofa Guðjóns Þ. Sigfússonar ehf</b> Austurvegi 44, 800 Selfossi, S: 482 2805, F: 482 3818, Netfang: vegs@simnet.is	