

Útlit, Norð-Austur, 1:50

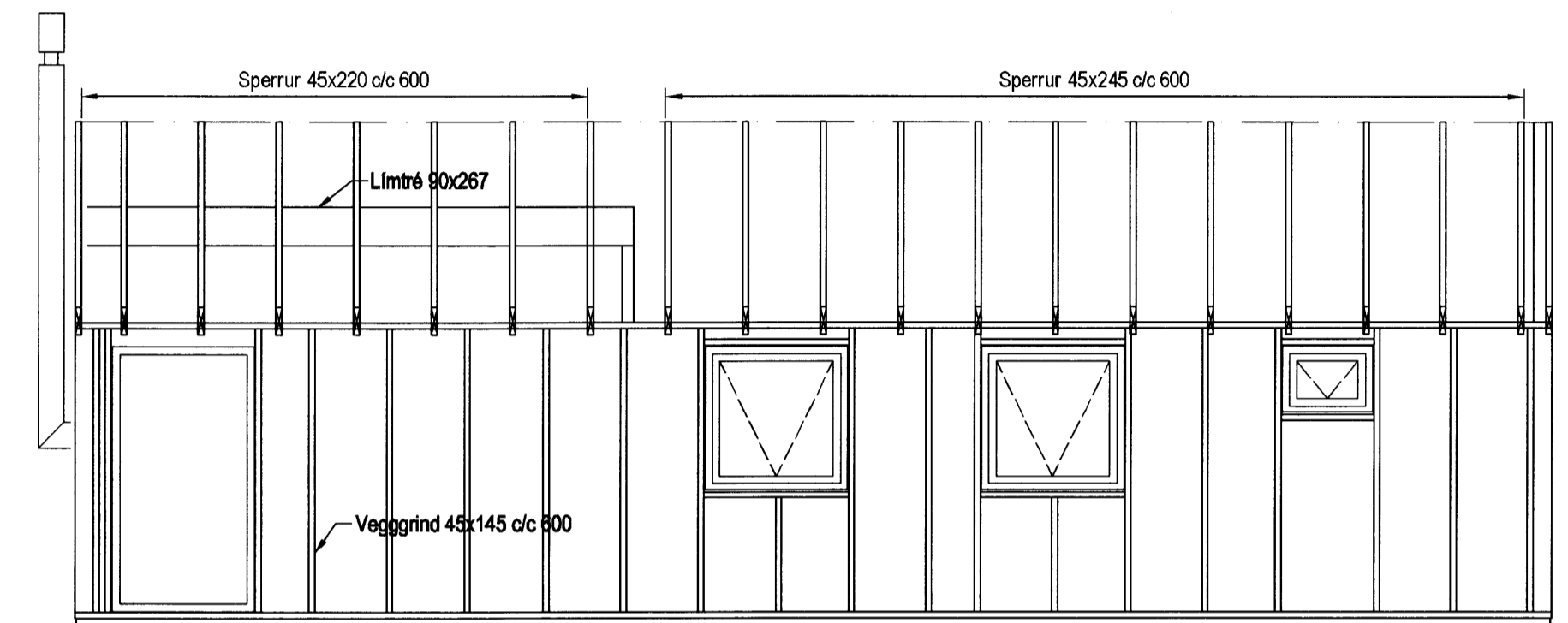

Útlit, Suð-Vestur, 1:50

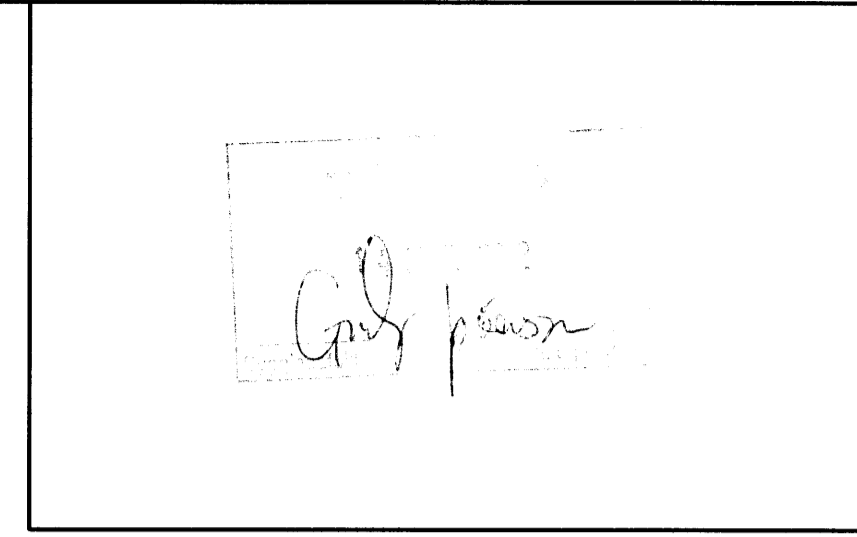
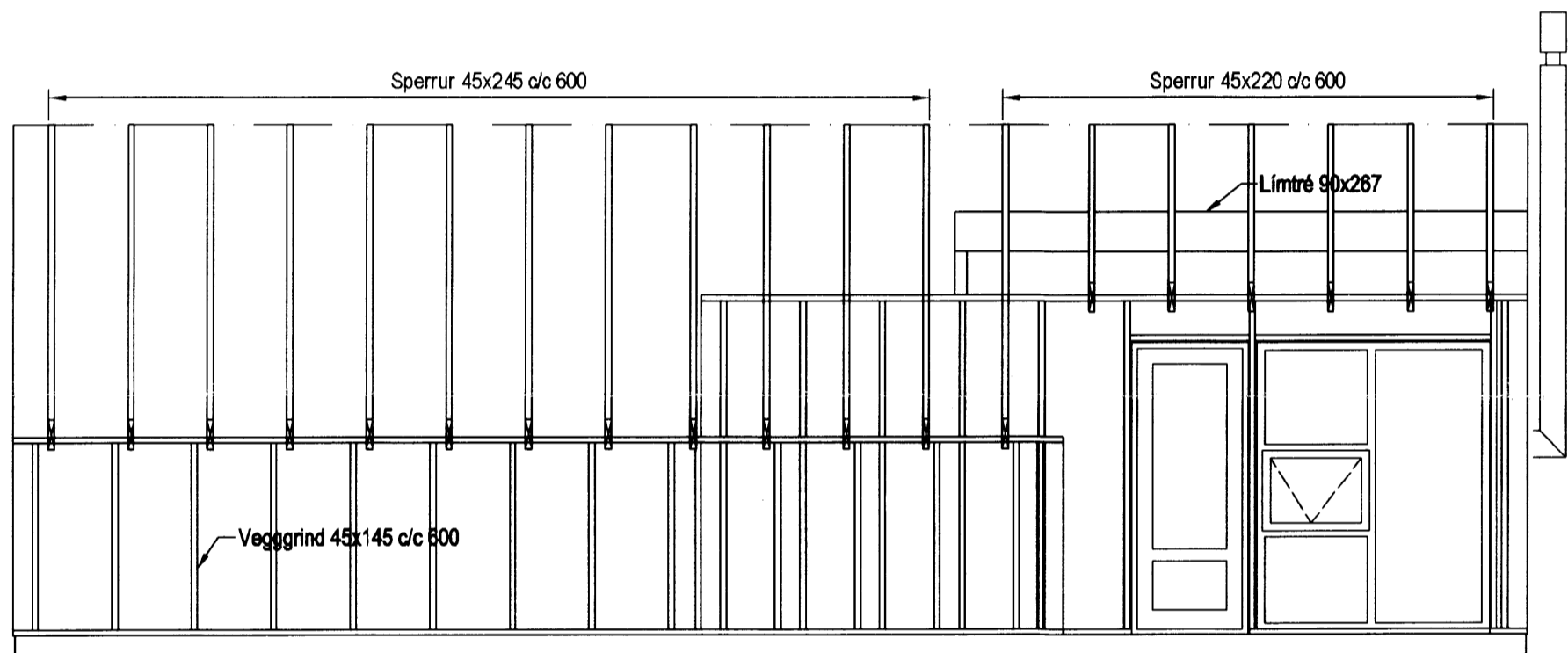

Útlit, Norð-Vestur, 1:50

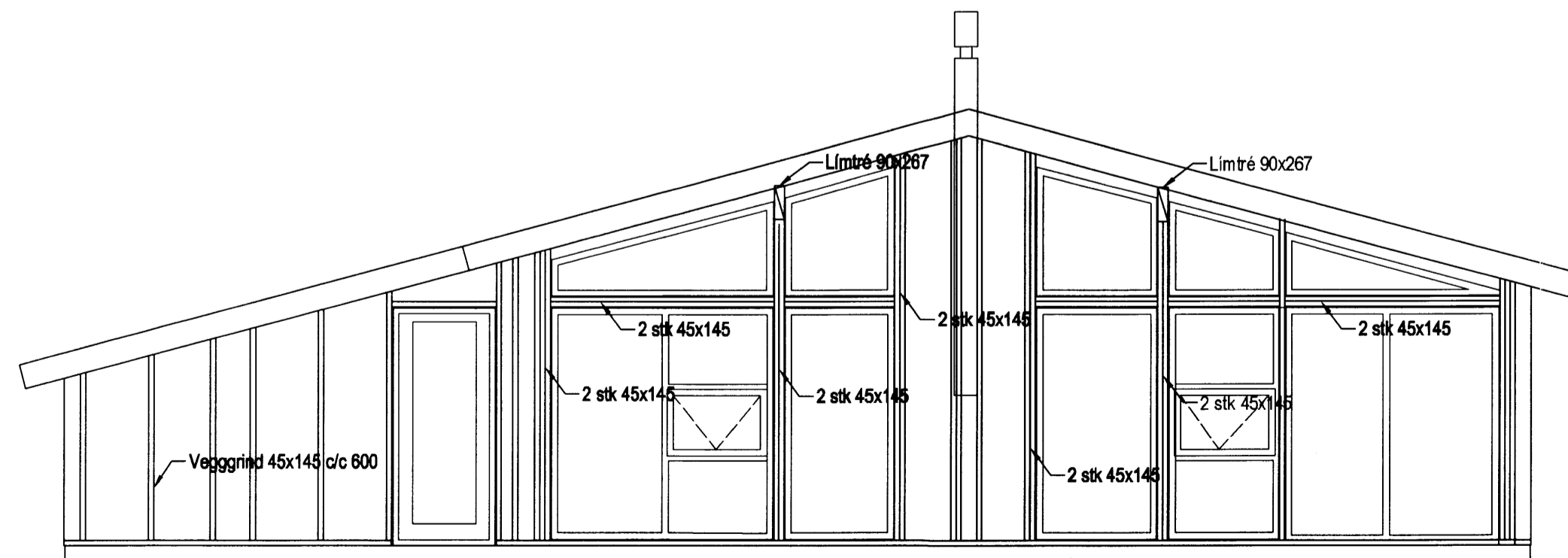

Útlit, Suð-Austur, 1:50

Skýringar

Almennar skýringar sjá blað 00-02
Steypa
 Brotþolsflokkur: C25/28 samkv. ENV 206 (250)
 Vatnssementstala: skal vera minni en 0,55
 Loftmagn: 5-7%
 Sigmál: 60-80 mm

Timbur

Allt timbur í burðarvirki skal vera styrkleikaflokkað minnst K18 samkv. ÍST-DS 413 nema annað sé tekið fram á teikningum.
 Timbur sem leggst að eða í steypu skal fúaverja á viðurkenndan hátt. Leggja skal tjörupappa milli trés og steypu

Festingar

Allt stál í festingum skal vera Fe 360 og allir boltar uppfylla styrkleikaflokk 4,6 samkv. DS 412.
 Undir boltarær sem koma að tré skal setja skinnur sem eru breidd = 3 x þvermál bolta
 Þykkt = 0,3 x þvermál bolta

Útgáfa	Breyting	Dagsetning	Hannað	
Sveinbjörn Hinriksson Byggingatæknifræðingur Kt. 160851-2529 Brekkugötu 8 Hafnarfirði Sími: 555-4008, 861-9851 Netfang: sveinhi@simnet.is		Staður Kerhraun 21 Grímsnes- og Grafingshreppur	Skýring Burðarvirki, Ásýnd veggir	
Hannað / Teiknað	Kvarði	Dagsetning	Verknr.	Teikn.nr.
<i>Gylfi Þórunn</i>	1:50	10.7.12	24-10	1-04