

BT-Suðvestur útlit
1:100

BT-Suðaustur útlit
1:100

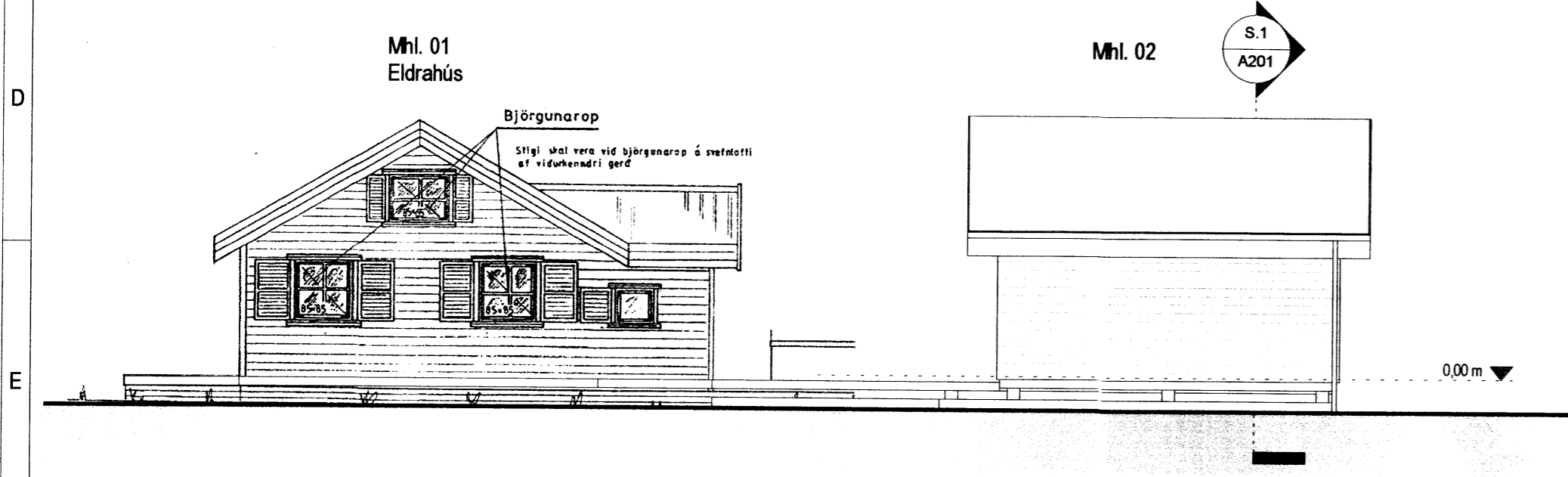

BT-Norðaustur útlit
1:100

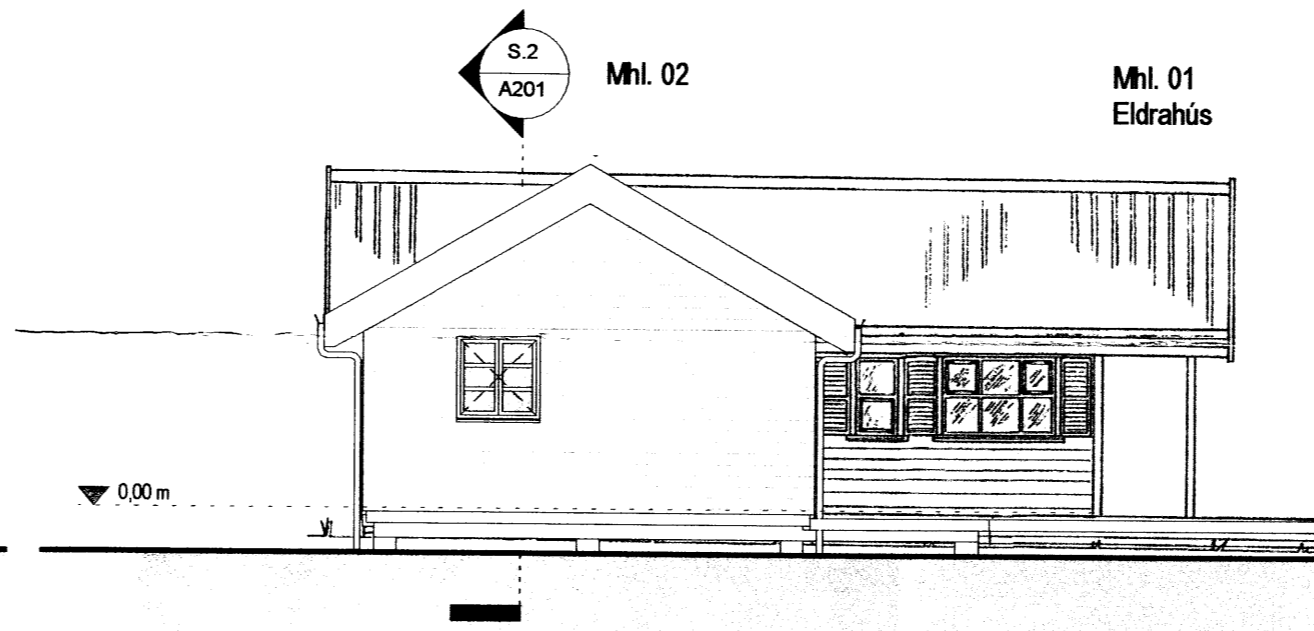

BT-Norðvestur útlit
1:100

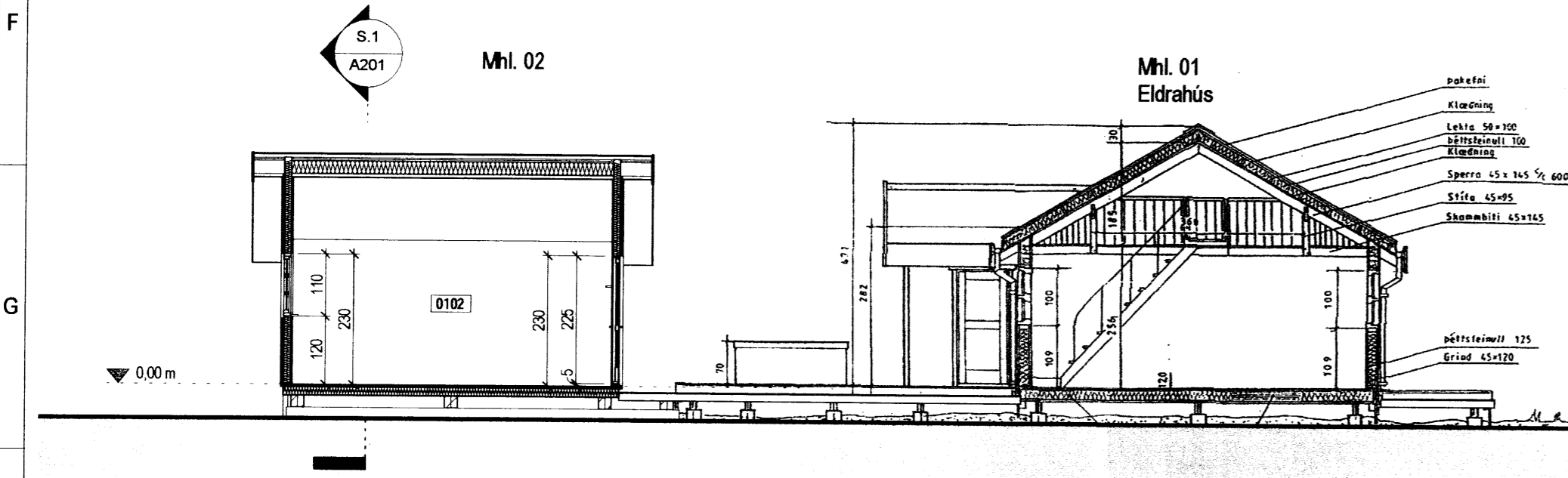

Snið S.2
1:100

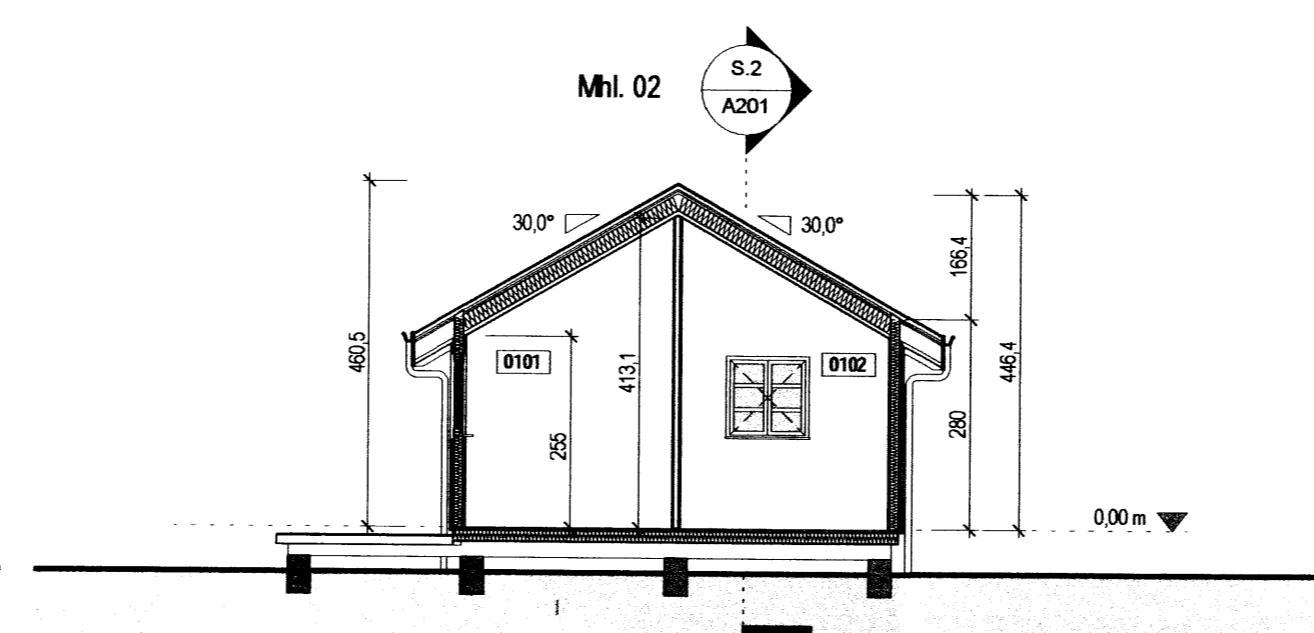

Snið S.1
1:100

SAMÞYKKT
19 SEPT. 2012
Ragn Ragnarsson
Byggingafræðingur og hönnuður, hönnuður og floðingur.

Tákn

GN	= Gólfurfall	Brunatákn
FN	= Þakurfall	Veggir og hæðaskil
SN	= Svalurfall	EI60
LR	= Loftþræsting	EI90
VLR	= Vélknúin loftþræsting	A-EI60
PK	= Póstkassar	A-EI20
NL	= Neyðarfjós	REI60
BO	= Björgunarop	REI120
R	= Reykskjarni	A-REI120
HSL	= Handklókkvirkjakki	
ÚT	= Merktur útgangur	
HV	= Hitaveita	
VV	= Vatnsveita	
RR	= Rafmagnsveita	
ÚK	= Útkrani	
BO	= Fellið við björgunarop	Hurðir
BR	= Brunaslanga	E30-CS
ST	= Stigleiðsla	EI30-CS
ST	= Stigleiðsla út	EI60-CS
ST	= Stjórstoð brunaviðvörðunarkerfis	Gluggar
IN	= Inntak	E30
BL	= Blástæði fyrir fallaða	

Útg.	Dags.	Lýsing	Nafn

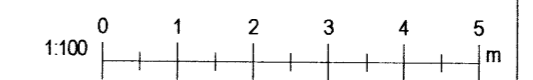

KRark Kristinn Ragnarsson arkitekt ehf.
Ármuli 1 - 4.hæð, 108 Reykjavík, Ísland
S. 564.2265, Fax 544.4225
Kt. 581298.3689 www.krark.is krark@krark.is

Gestahús í landi Miðengis í Grímsnes og
Grafningshreppi. Lóð nr. 26 í Kerhrauni
Landnúmer: 168901 Staðgreinir: 46300260
Súmarbústaðir

Útlit og Snið
Byggingameyndartekningar

Hönnun:	KR	Verknúmer:	12020IS
Verkefnastjóri:	JGE	Mælikvarði:	1:100
Teiknað:	JGE	Dagsetning:	03.08.2012
Yfirfarir:	KR	Blað:	Útgáfa:
Samþykkt:	Kristinn Ragnarsson Kt. 120944.2669	A201	

Copyright © KRark. Hönnuður áskilur sér allan rétt á teikningum - Fjölskiðun er háð skilríkju samþykki

Save: 14.8.2012 11:23:51