

Samþykkt
09. AUG. 2005
Hanna Einarsson
Byggingartultrúi uppsveita Amessyslu

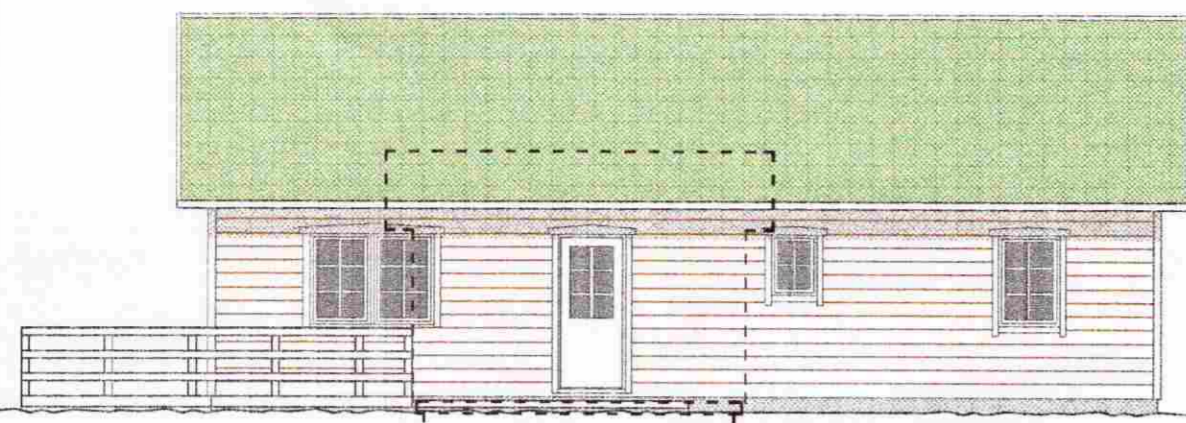

ÚTLIT AUSTUR

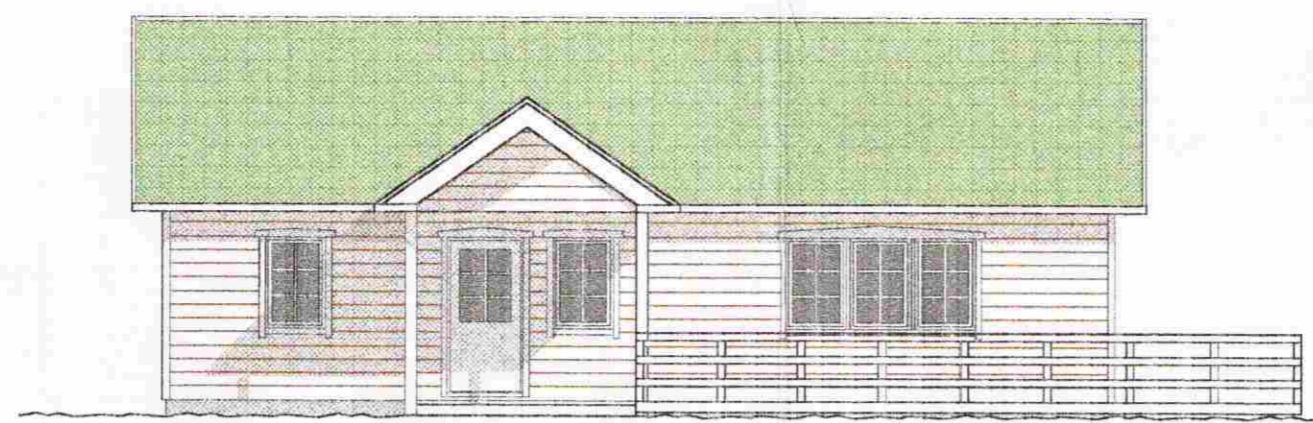

ÚTLIT VESTUR

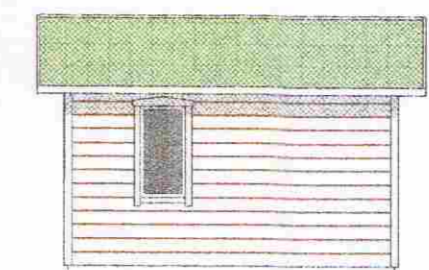

ÚTLIT GEYMSLU - HLÍÐ



ÚTLIT NORÐUR

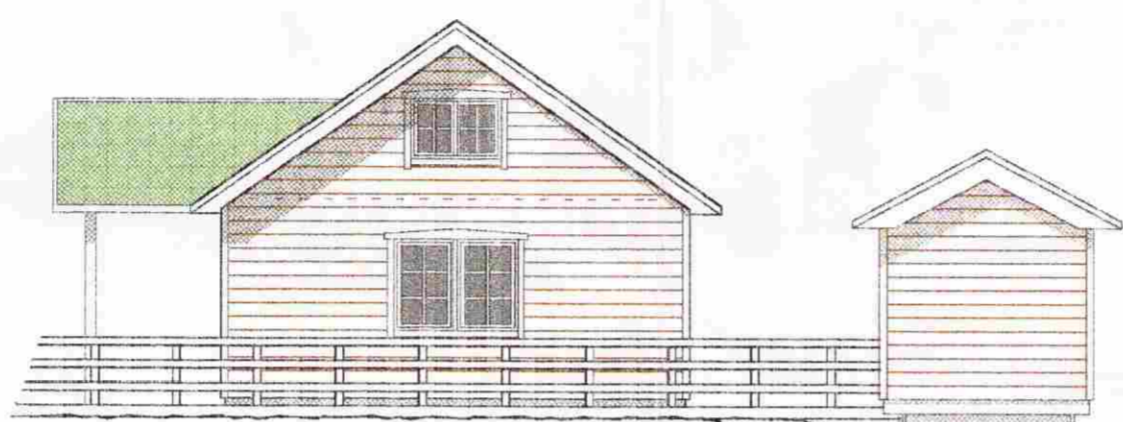

ÚTLIT SUÐUR

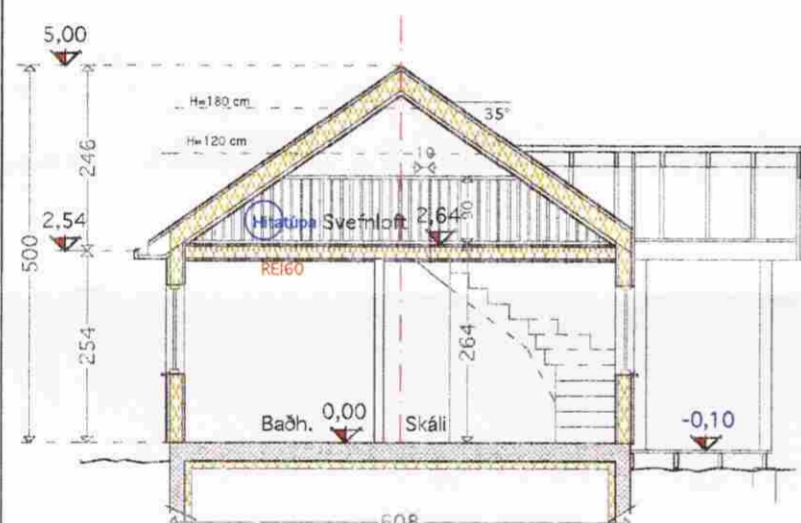

SNEIÐING A-A

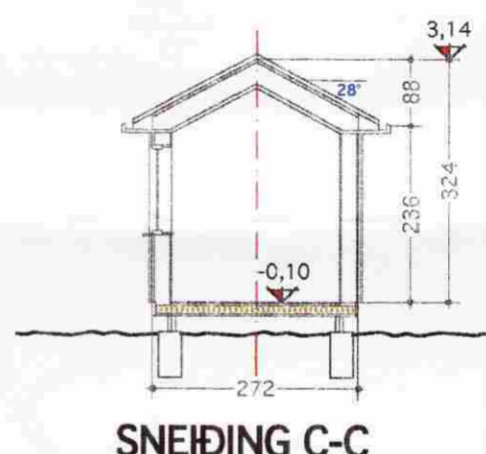

SNEIÐING C-C

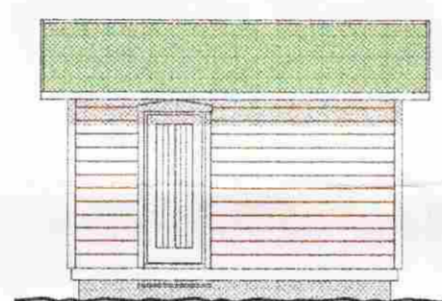

HLÍÐ

Furupanell á veggjum í stofu og borðstofu
Aðrir veggir klæddir með gífsplötum -
ath í baðherbergi og þvottaherbergi eru vatnsheldar gífsplötur.
Öll hallandi loft klædd með panel. Lárétt loft klædd gífsplötum.
Parkett á gólfi stofu, borðstofu og herbergjum.
Flísar á gólfi baðherbergis og þvottar.
Furugólfborð eru á gólfi svefnlofts.

Lýsing:

Húsið er innflutt einingahús úr timbri frá Svíþjóð.
Það er byggt á steyptri plötu.
Útveggir einangraðir með 170 mm steinull
og klæddir með láréttri bjálaklæðningu - litur brúnn.
Einnig eru gluggar brúnnir.

Þakið er einangrað með 240 mm steinull
klætt með stölluðu þakstáli, í grænum, rauðum eða svörtum lit.
Pallar eru úr gagnvörðu timbri.

Í gluggum er þrefalt gler.
Upphitun er með ofnum og gólfgeislum.

Grunnflötur hússins er 78,1 m².
Svefnloft 33,5 m²

Rúmmálið er 195,3 m³
Pallar eru samtals 78,4 m²
Lóðin er 5.180 m²

Á lóðinni er stakt geymsluhús sem er 12,0 m²
og 33,6 m³.
Það er byggt á sama hátt og aðalhúsið, en er óeinangrað og
er með timburgólf á dregurum.

1500 lítra rotþró ásamt 15-20 m siturlögn er við
húsið.

Breyting 06.02.'06
Ýmsar lagfæringar á teikningum,
án breytinga á rúmmáli eða flatarmáli húsanna.

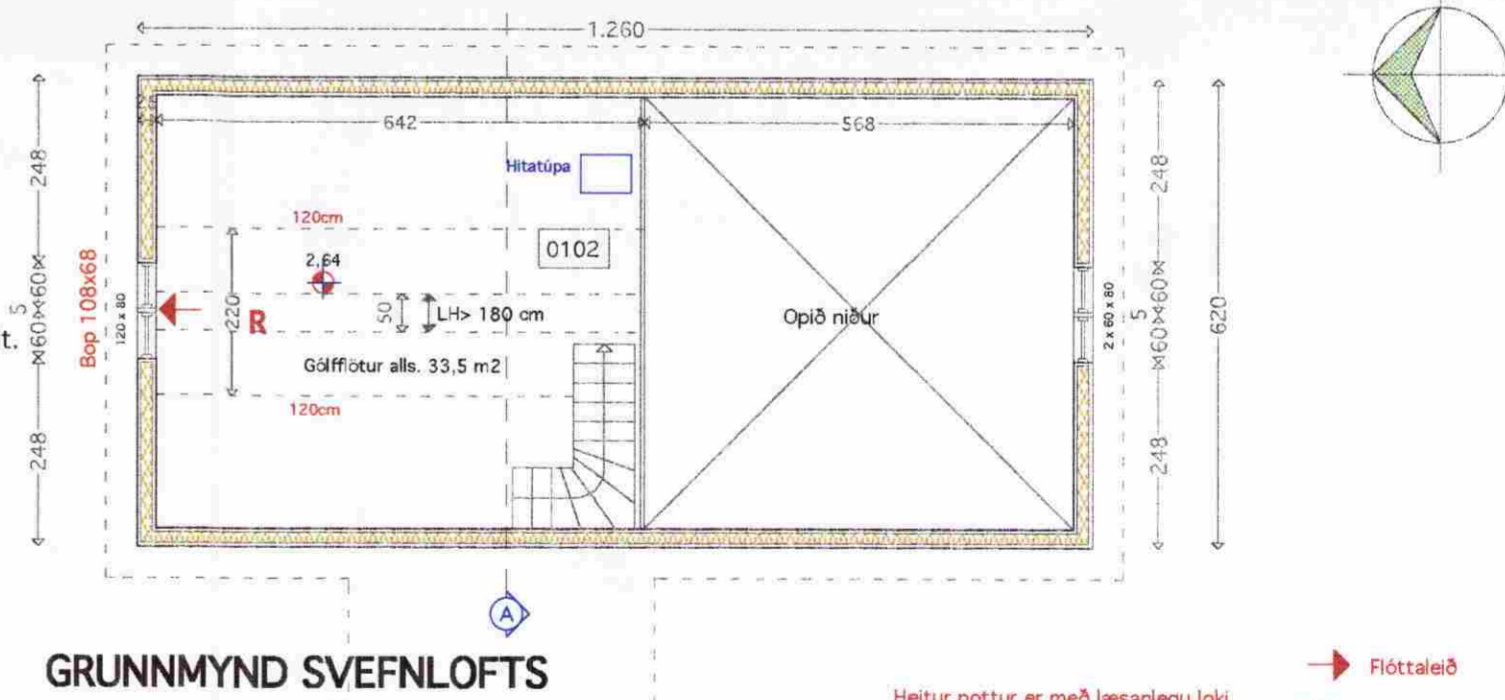
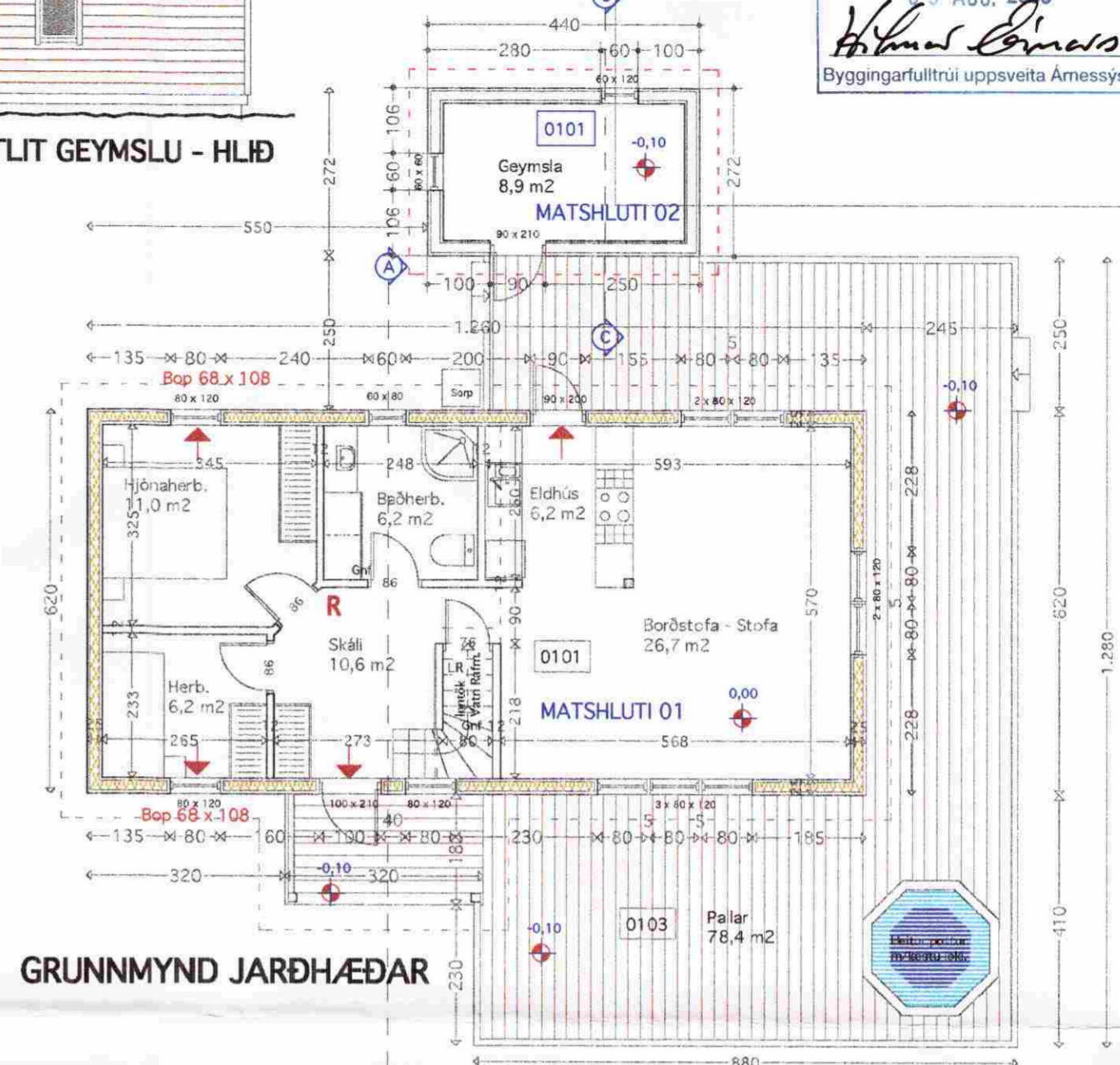

Heitur pottur er með læsanlegu loki
og skal standa 40cm upp fyrir pall
Rotþró og Siturlögn.
Flóttaleið
BO Björgunarp
R Reykskynjari

Leiðrétting 05.08.'05
Einangrun útvegga er 170 mm steinull, en ekki 120mm

VINNUSTOFA
KÓPAVOGI

SÍMI & FAX (354) 554 0115

VESTURVÖR 9
vifillark@simnet.is

VÍFILL MAGNÚSSON ARK. 171238-4639

HALLA HANNESDÓTTIR TT. 220851-7889

HEITI Frístundahús í Kerhrauni - Grímsnesi - Lóð nr. 31
EIGN Ægisauður ehf.
TEIKN Grunnmynd - Sneiðingar - Útlit - Afstöðumynd
Mkv. 1 : 100

DAGS. 27.07.'05
TEIKN. HH. VM.
SAMP.
BREYTT. 06.02.'06

31-01

