

Samp. 28.09.2004
 BYGGINGARFULLTRÚI
 GRÍMSNES OG GRÄFNINGSÞREPPS
 Hólmur Einarsson

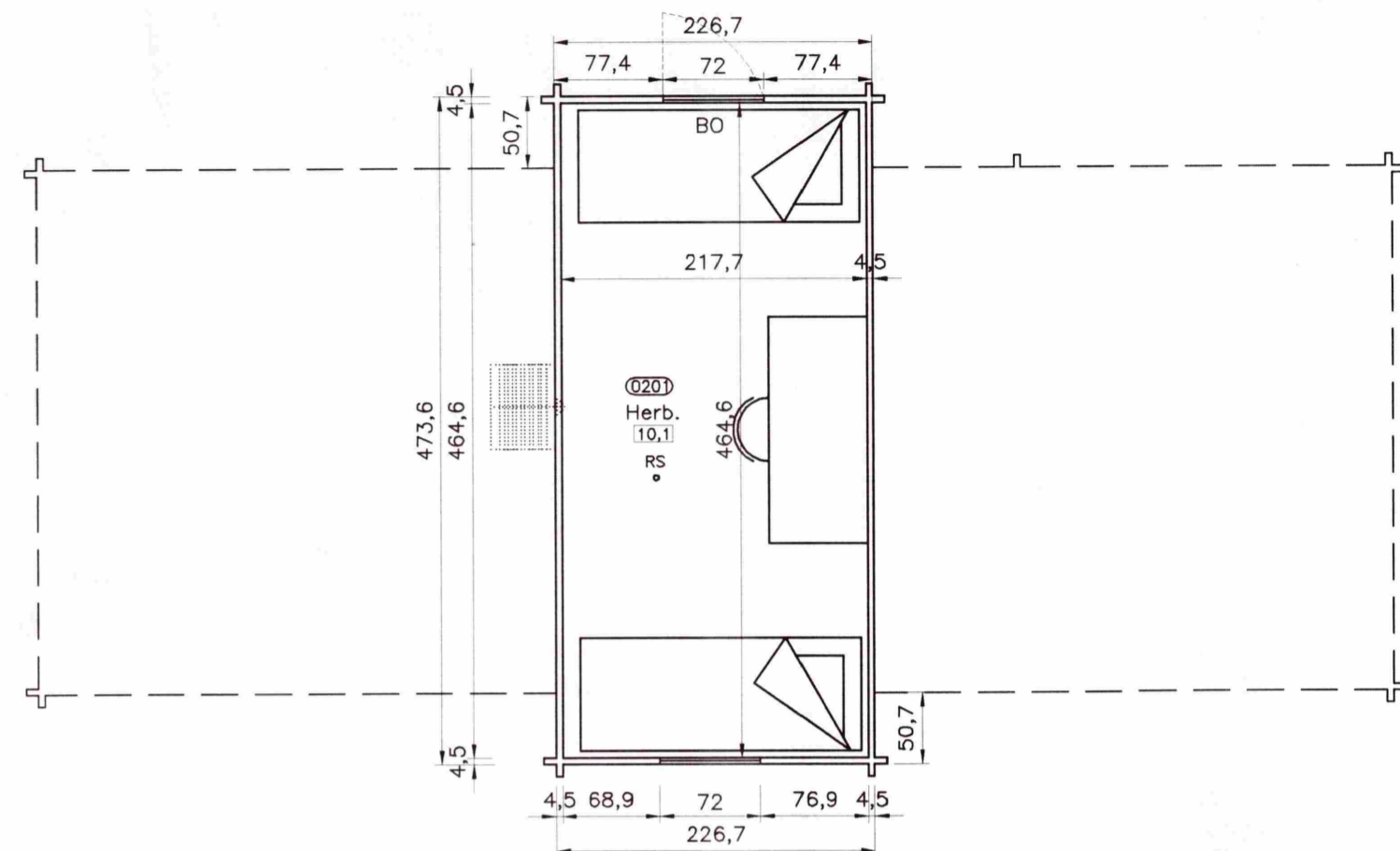

Grunnmynd 2. hæðar 1:50

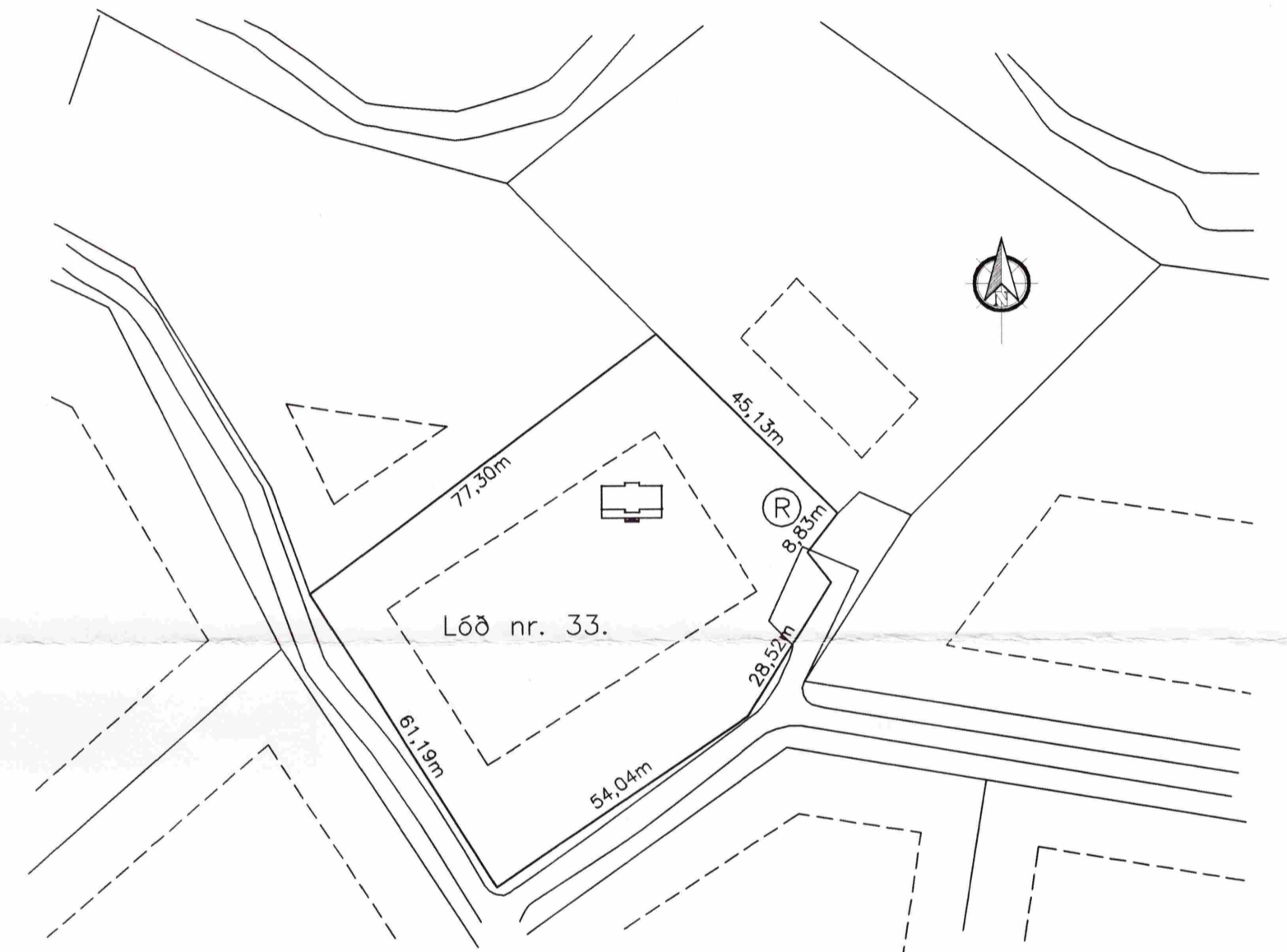

Afstöðumynd 1:1000

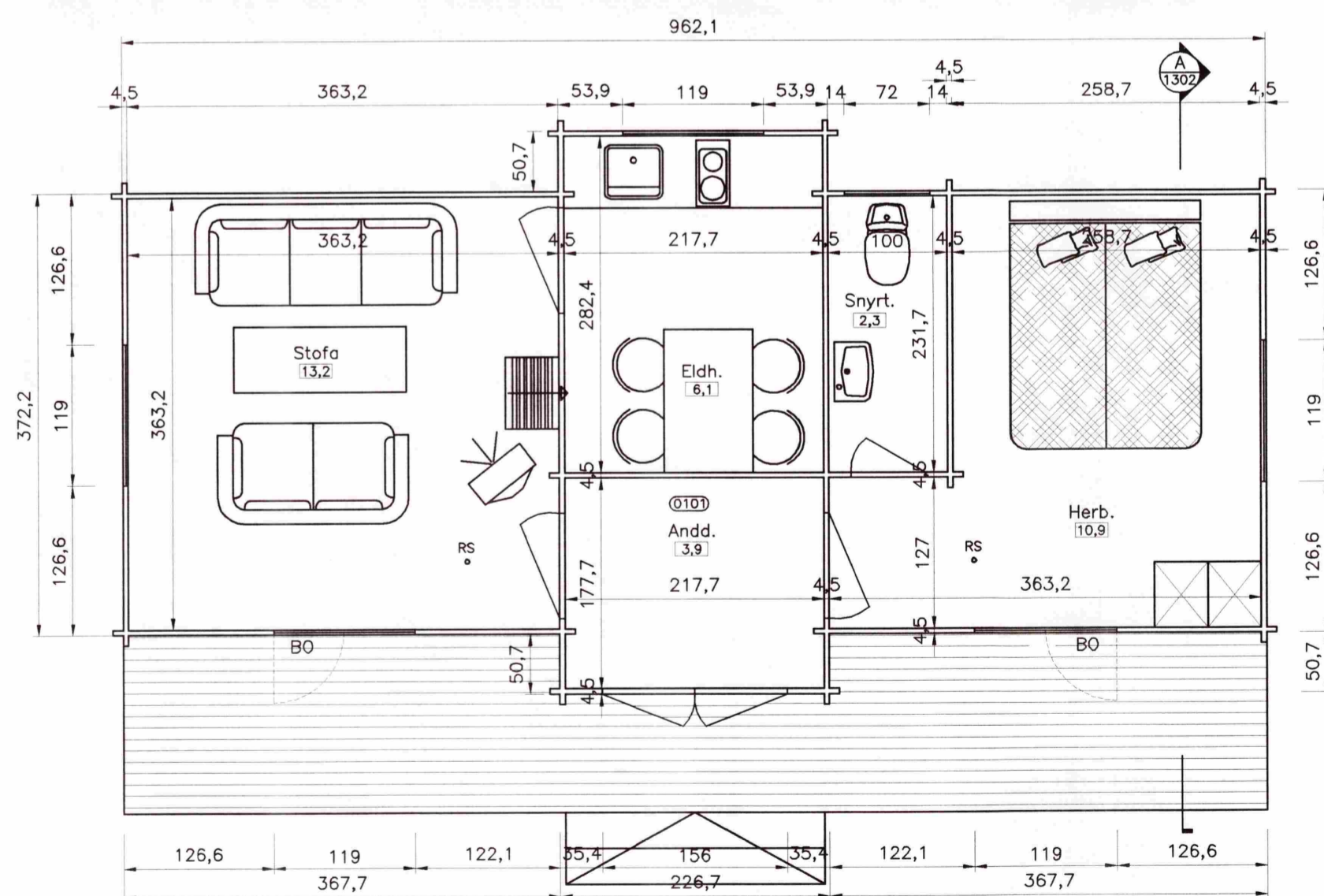

Grunnmynd 1. hæðar 1:50

Finnskt bjálkahús gert eftir teikningum framleiðanda.
 Helsinki – Goddi ehf.

H.S.Á. TEIKNISTOFA

HARALDUR ÁRNASON – KT: 120149-2539 / HARA ehf. KT: 531101-2860
 FURUVÖLLUM 13 – 600 AKUREYRI
 Sími: 462-5777, 861-6616
 Fax: 461-1852
 e-mail: hara@hara.is

Har. Arnason

Byggingarlýsing:

Húsið er framleitt úr 45x135mm timburbjálkum.
 Gólf er úr timbri og einangrað með 100mm steinull.
 Þak er úr timbri og einangrað með 100mm steinull, klött lituðu stáli.
 RS • táknað staðsetningu á reykskynjara.
 BO táknað björgunarop í glugga sbr. byggingarreglugerð.
 Gluggar eru úr timbri með tvöföldu gleri. Húsið er hitað upp með rafmagni. Frárennslislagir fyrir skólpu eru tengdar rotrö.
 Í húsið kemur handslökkvitæki af viðurkenndri gerð og stærð.
 Veggir, milliloft og þök skulu vera E30. Nota skal viðurkenndar rotþrær samkv. reglum Hollustuverndar ríkisins.

VERKHEITI				
Frístundahús í landi Kerhrauns, Grímsnesi lóð 33.				VERK NR 04-1223
Grunnmynd 1. og 2. hæðar.				TEIKNING NR 1302
HANNAD	IIÁ	TEIKNAD	ES	YFIRFARID
DAGS	21.09.2004	KVARDI	1:50/1000	
BREYTT	1		2	3
				4
				5