

ÚTLIT AUSTUR

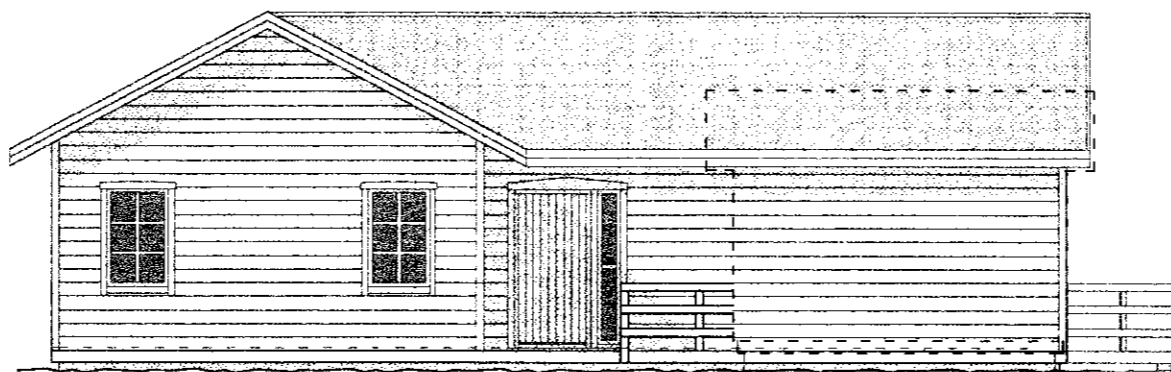

ÚTLIT NORÐUR

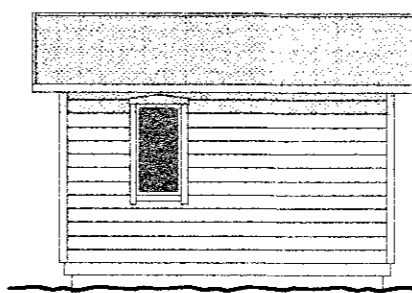

ÚTLIT GEYMSLU - HLIÐ

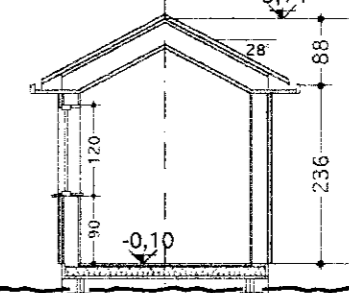

SNEIÐING C-C

Sambykkt
DES. 2005
Hilmar Lárus
Byggingarfulltrúi úppsveita Amessyslu

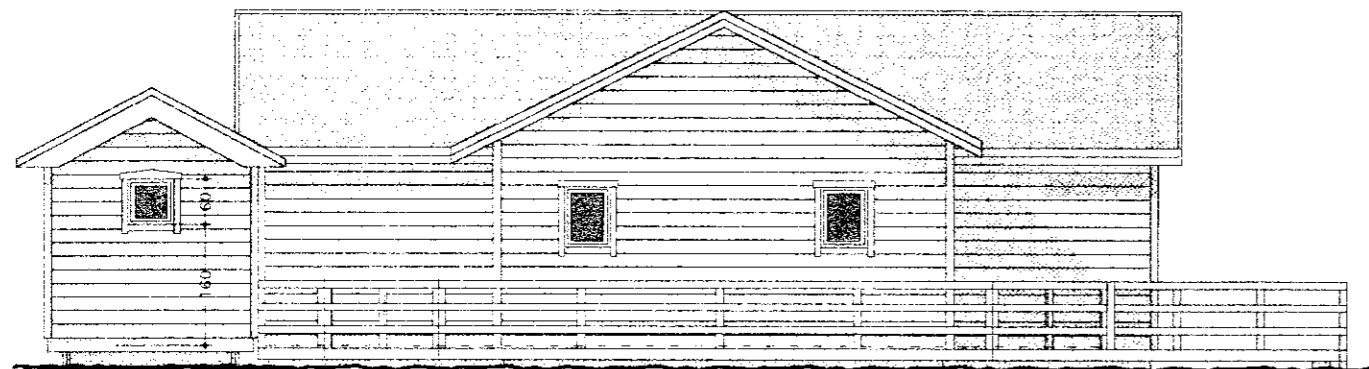

ÚTLIT VESTUR

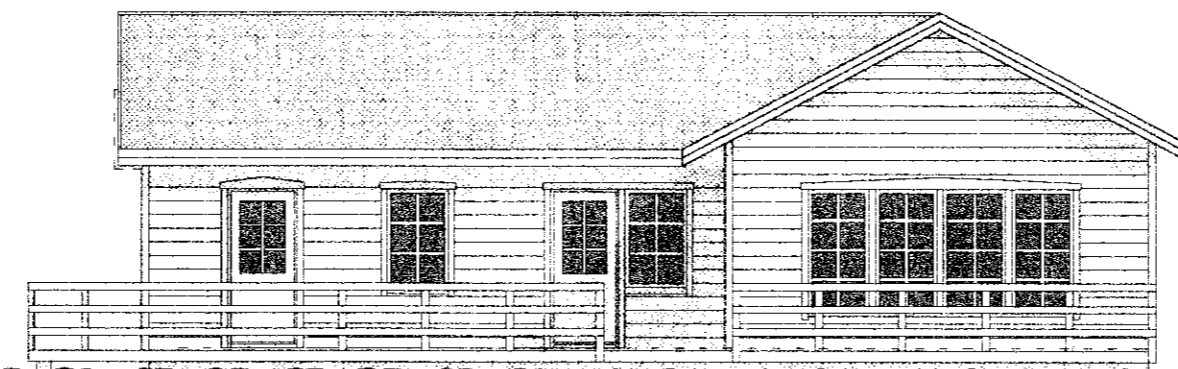

ÚTLIT SUÐUR

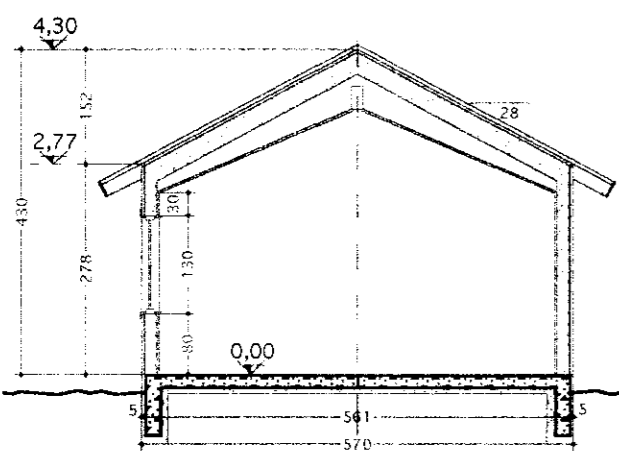

SNEIÐING B-B

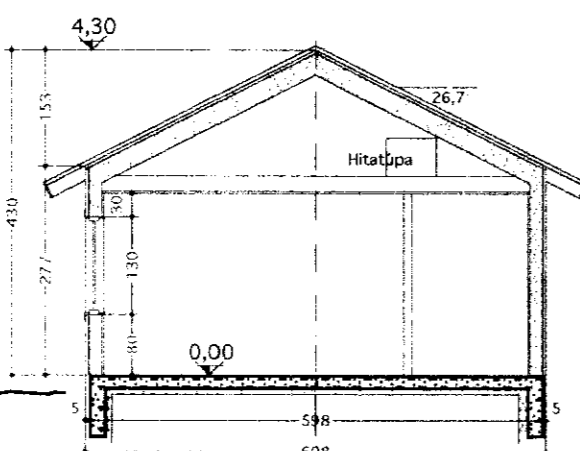

SNEIÐING A-A

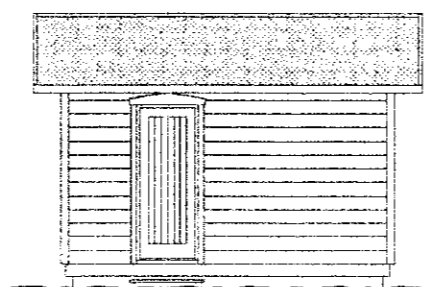

ÚTLIT GEYMSLU - HLIÐ

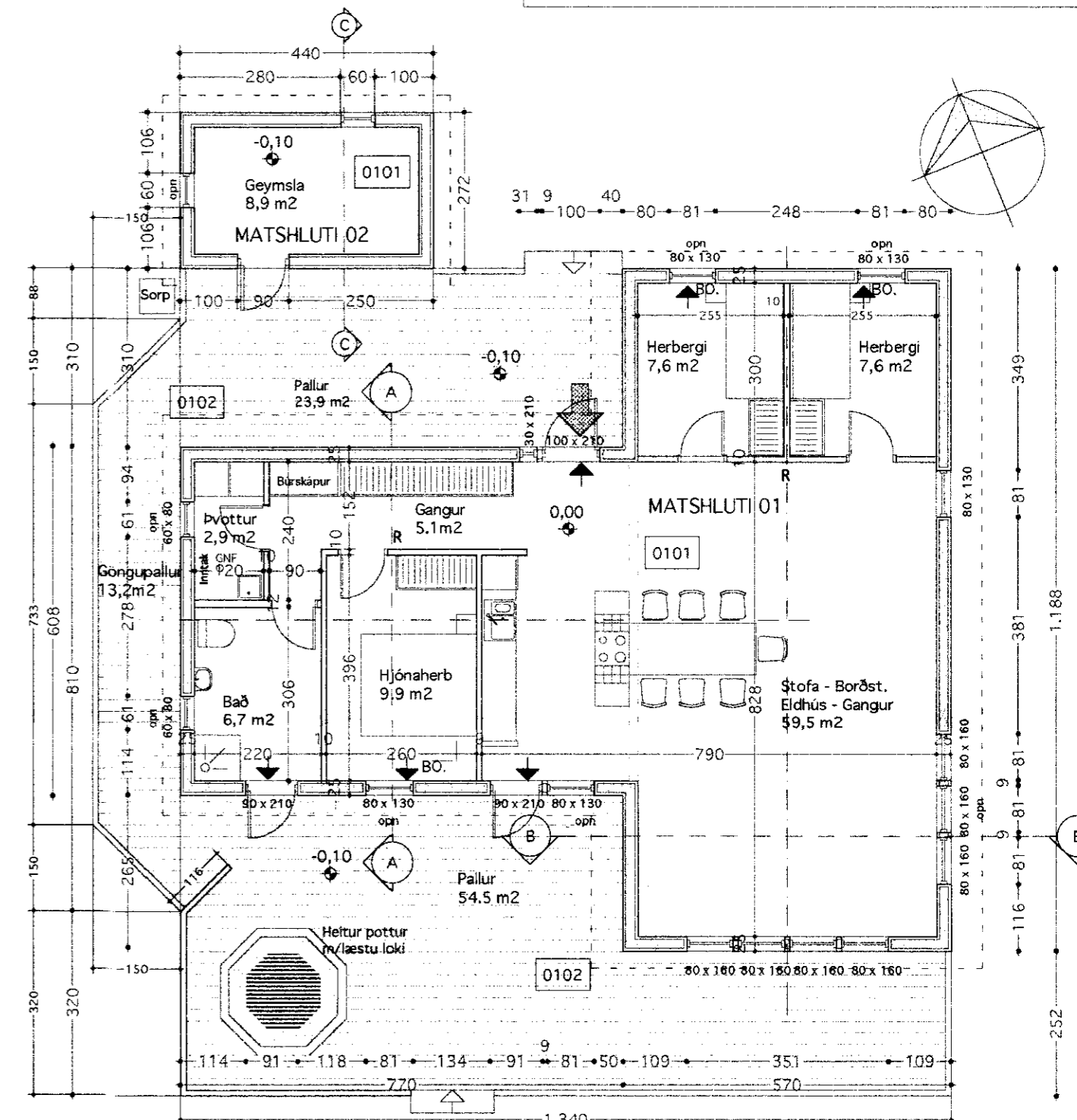

GRUNNMYND BÚSTAÐAR OG GEYMSLU

Lýsing:

Húsið er innflutt einingahús úr timbri, frá Svíþjóð. Það er byggt á steyptri plötu. Útveggir eru einangraðir með 170 mm steinull og klæddir með láréttri bjálkaklæðningu - litur brúnn. Gluggar eru einnig brúnnir.

Þakið er einangrað með 240 mm steinull og klætt með stölluðu þakstáli, í grænum, rauðum eða svörtum á lit. Pallar eru úr gagnvörðu timbri.

Í gluggum er þrefalt gler. Upphitun er með ofnum og gólfgeislum.

Flatarmál hússins er 114,6 m². Rúmmálið er 405,0 m³. Pallar eru samtals 78,4 m² + göngupallur 13,2m². Lóðin er 6.230 m².

Á lóðinni er stakt geymsluhús sem er 12,0 m² og 33,6 m³. Það er byggt á sama hátt og aðalhúsið, en er með timburgólf á dregurum, húsið er óeinangrað.

1500 lítra rotþró ásamt 15-20 m siturlögn er við húsið.

Furupanell á veggjum í stofu og borðstofu. Aðrir veggir klæddir með gífsplötum - ath í baðherbergi og þvottaherbergi eru vatnsheldar gífsplötur. Öll hallandi loft klædd með panel. Lárétt loft klædd gífsplötum. Parkett á gólfu stofu, borðstofu og herbergjum. Flísar á gólfum baðherbergis og þvottar. Hitatúpa í þakrymi yfir þvotti.

Breyting 27.09.'05:
Hús stækkar um 7,1 m². Er nú 114,6 m².
Gluggamál hafa breyst.
Afstöðumynd endurgerð.

Breyting í nóv. '05
Innra skipulag breytist
Bætt við gönguleið milli palla - 13,2m²
og 180cm háan skjólvegg við heitan pott

Flóttaleið
BO Björgunarop
R Reykskynjari
Heitur pottur er með læsanlegu loki og skal standa 40cm upp fyrir pall
Rotþró og Siturlögn.

Breyting 06.02.'06
180 cm skjólveggur við heitan pott fellur niður ásamt armi og reyksháf Ýmsar lagfæringar á teikningum, án breytinga á rúmmáli eða flatarmáli húsanna.

VINNUSTOFA
KÓPAVOGI

SÍMI & FAX (354) 554 0115

VESTURVÖR 9
vifillark@simnet.is

VÍFILL MAGNÚSSON ARK. 171238-4639

HALLA HANNESDÓTTIR TT. 220851-7889

HEITI Frístundahús í Kerhrauni - Grímsnesi - Lóð nr. 41
EIGN Ægisauður ehf.
TEIKN Grunnmynd - Sneiðingar - Útlit - Afstöðumynd
Mkv. 1 : 100

DAGS. 27.07.'05
TEIKN. HH. VM.
SAMP.
BREYTT. 03.10.'05
nóv.'05 06.02.'06

41-01

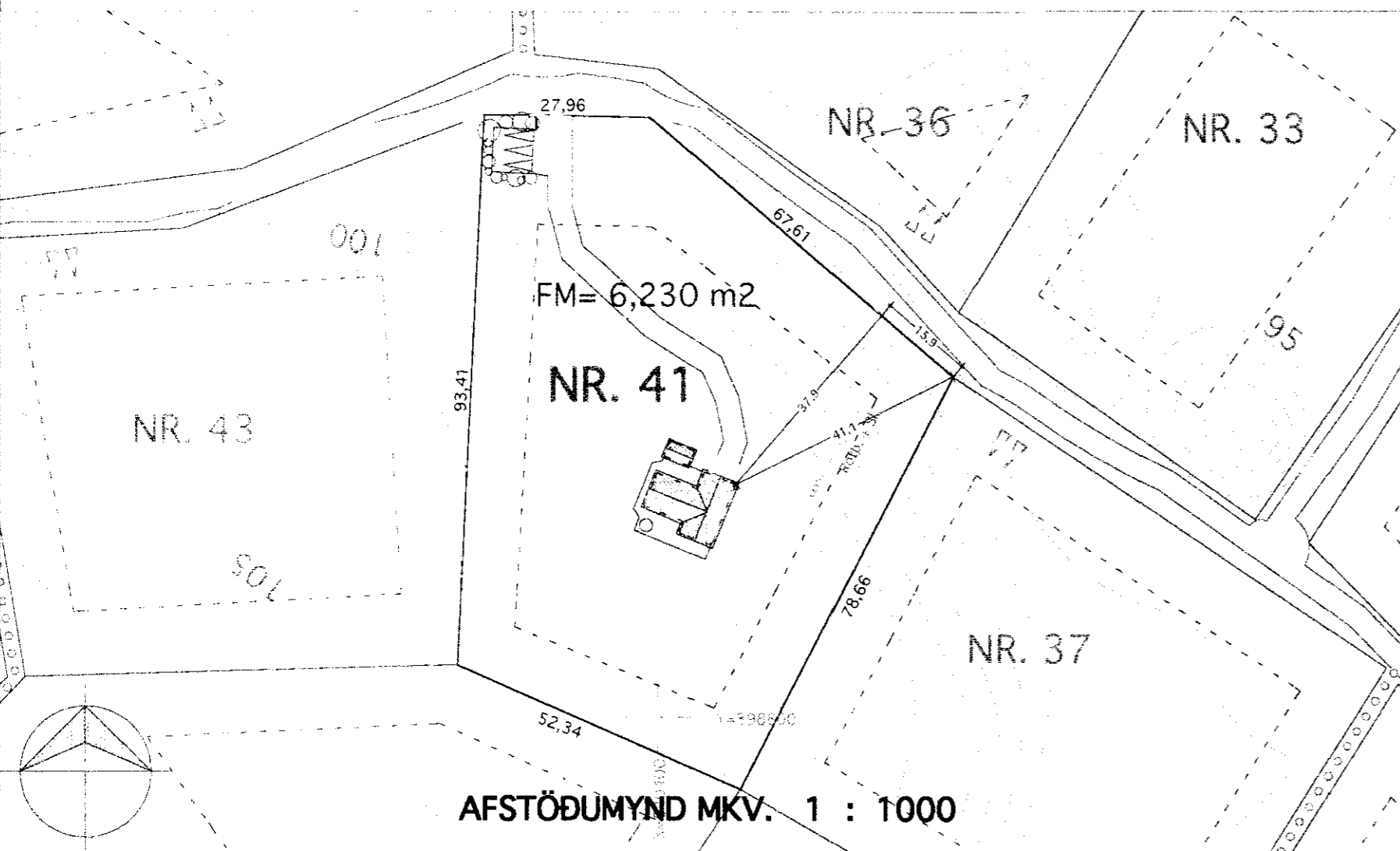

AFSTÖÐUMYND MKV. 1 : 1000