

Samþykkt
12. DES. 2005
Byggingarfulltrúi uppsveita Arnessýslu

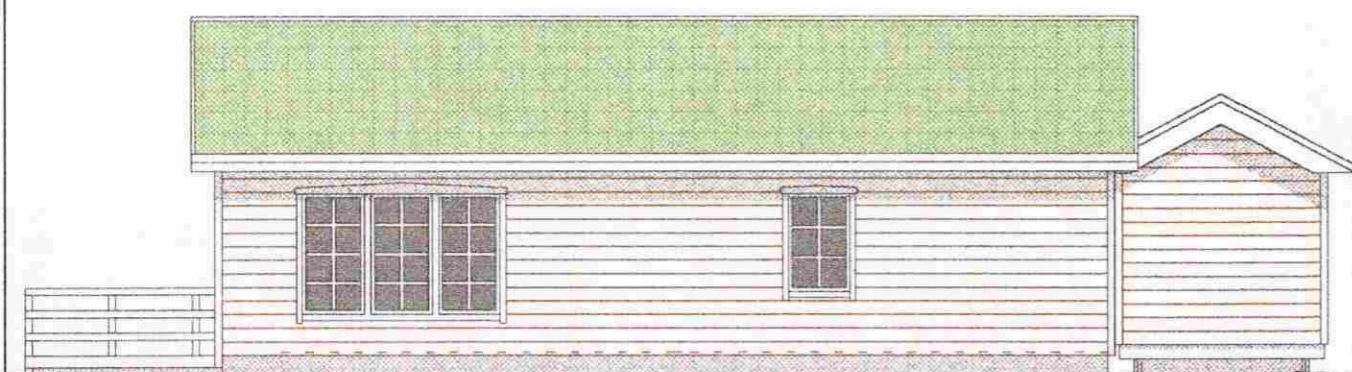

ÚTLIT AUSTUR

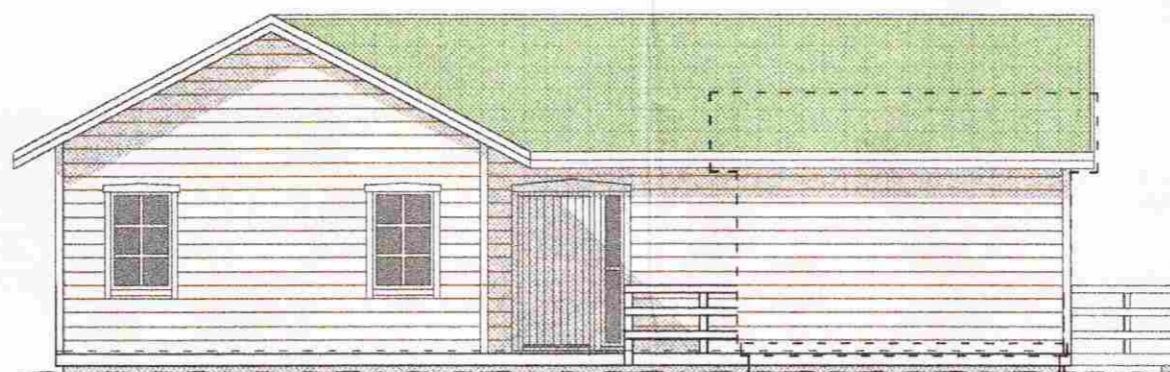

ÚTLIT NORÐUR

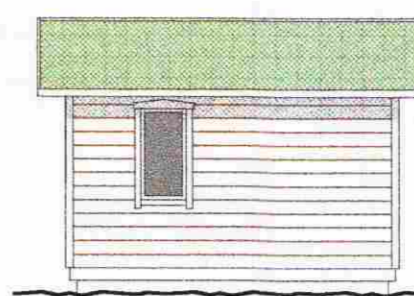

ÚTLIT GEYMSLU - HLIÐ

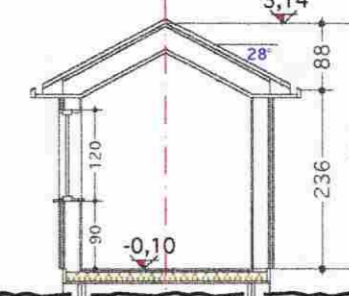

SNEIÐING C-C

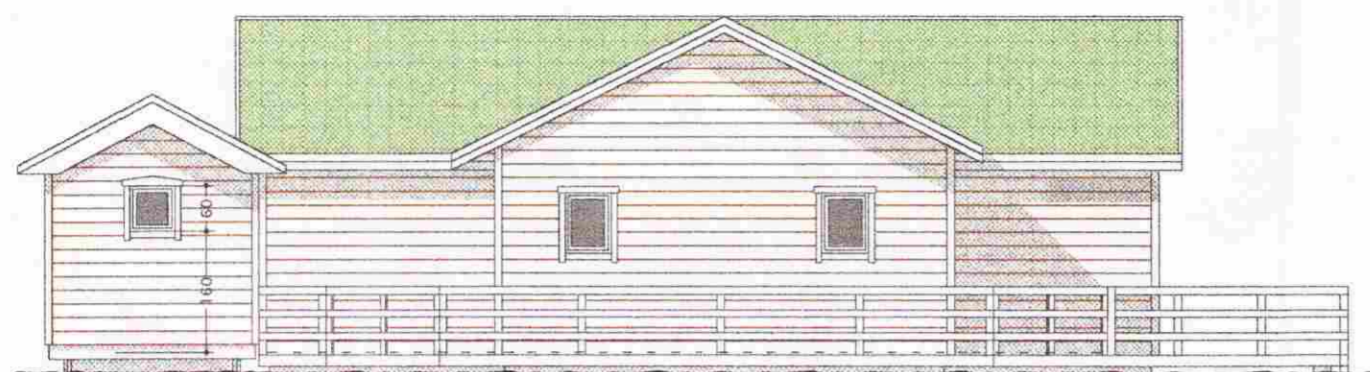

ÚTLIT VESTUR

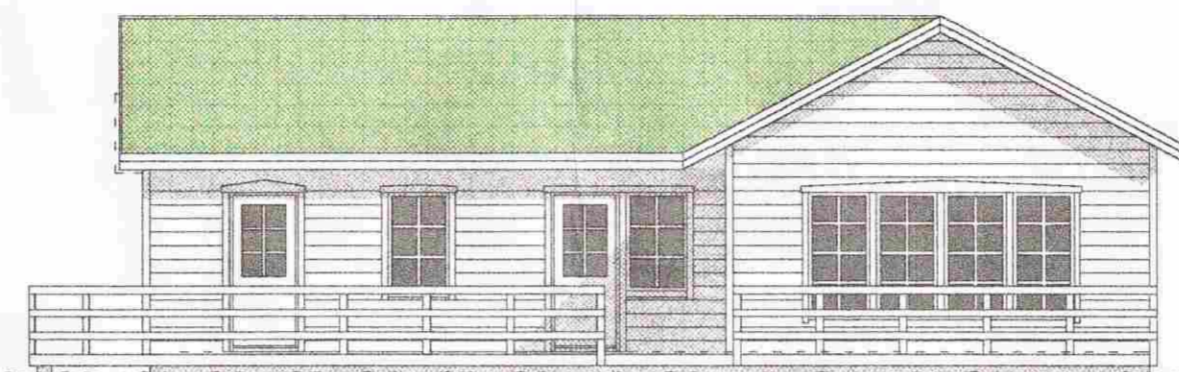

ÚTLIT SUÐUR

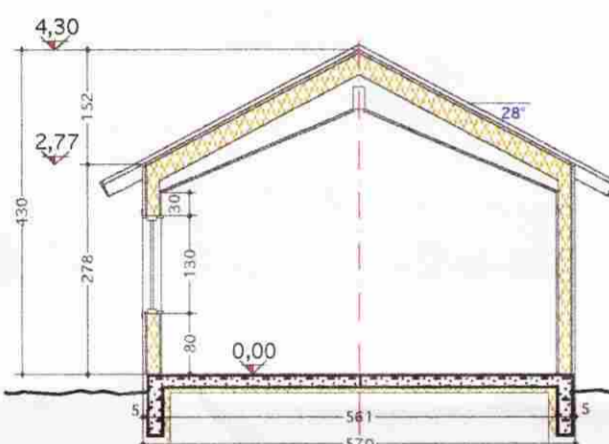

SNEIÐING B-B



SNEIÐING A-A



ÚTLIT GEYMSLU - HLIÐ

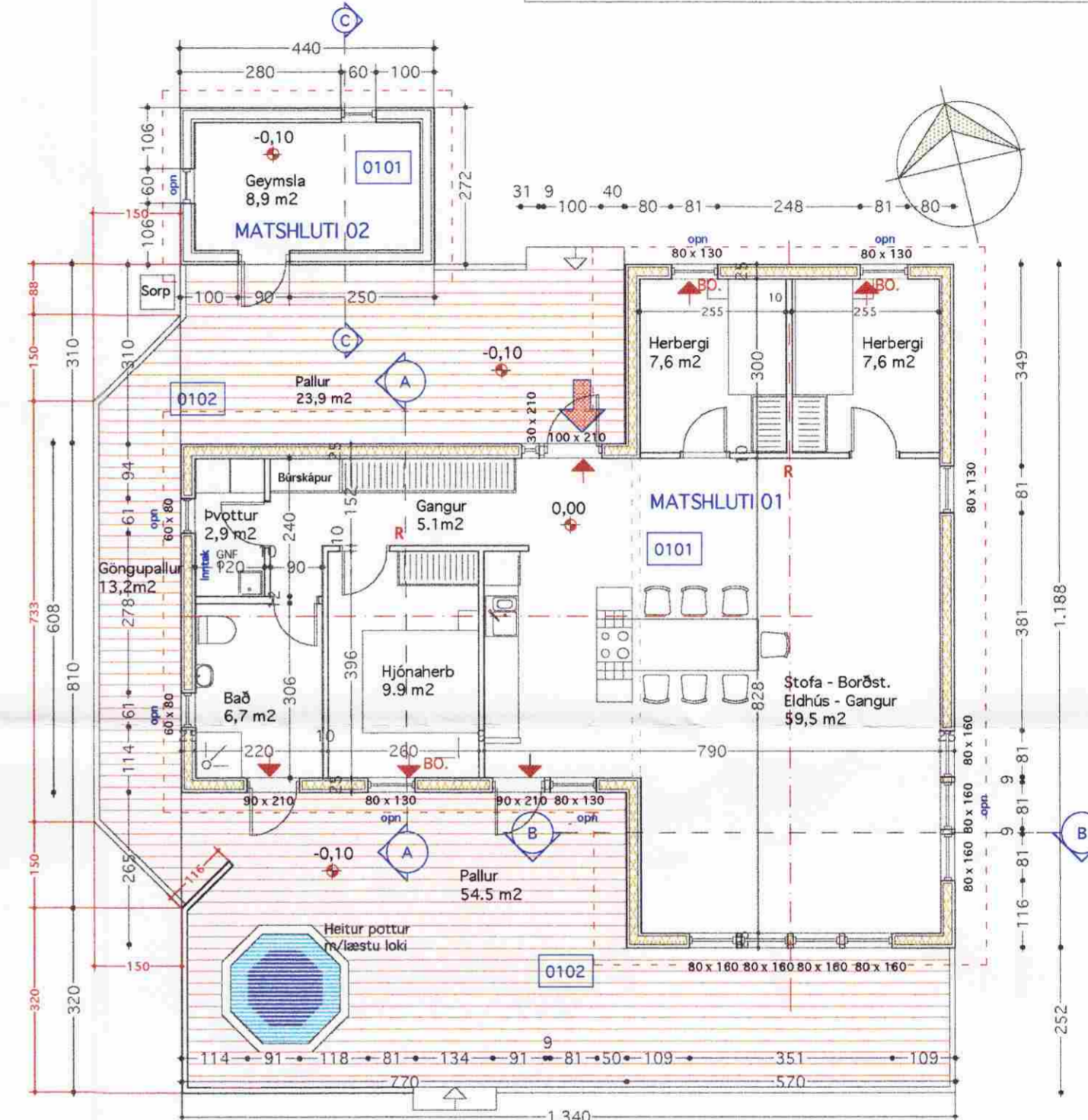

GRUNNMYND BÚSTAÐAR OG GEYMSLU

Lýsing:

Húsið er innflutt einingahús úr timbri, frá Svipjóð. Það er byggt á steyptri plötu. Útveggir eru einangraðir með 170 mm steinull og klæddir með láréttri bjálkaklæðningu - litur brúnn. Gluggar eru einnig brúnir.

Þakið er einangrað með 240 mm steinull og klætt með stölluðu þakstáli, í grænum, rauðum eða svörtum á lit. Pallar eru úr gagnvörðu timbri.

Í gluggum er þrjú gler. Upphitun er með ofnum og gólfgeislum.

Flatarmál hússins er 114,6 m². Rúmmálið er 405,0 m³. Pallar eru samtals 78,4 m² + göngupallur 13,2 m². Lóðin er 6.160 m².

Á lóðinni er stakt geymsluhús sem er 12,0 m² og 33,6 m³. Það er byggt á sama hátt og aðalhúsið, en er með timburgólf á dregurum, það er óeinangrað.

1500 lítra rotþró ásamt 15-20 m siturlögn er við húsið.

Furupanell á veggjum í stofu og borðstofu. Aðrir veggir klæddir með gífsplötum - ath í baðherbergi og þvottaherbergi eru vatnsheldar gífsplötur. Öll hallandi loft klædd með panel. Lárétt loft klædd gífsplötum. Parkett á gólfu stofu, borðstofu og herbergjum. Flísar á gólfum baðherbergis og þvottar. Hitatúpa í þakrymi yfir þvotti.

Breyting 27.09.'05:
Hús stækkar um 7,1 m². Er nú 114,6 m².
Gluggamál hafa breyst.
Afstöðumynd endurgerð.

Breyting í nóv. '05
Innra skipulag breytist
Bætt við gönguleið milli palla - 13,2 m²
og 180 cm háan skjólvegg við heitan pott

Heitur pottur er með læsanlegu loki og skal standa 40 cm upp fyrir pall
Rotþró og Siturlögn.
Flóttaleið
BO Björgunarop
R Reykskynjari

Breyting 06.02.'06
180 cm skjólveggur við heitan pott fellur niður ásamt ami og reykháfi
Ýmsar lagfæringar á teikningum, án breytinga á rúmmáli eða flatarmáli húsanna.

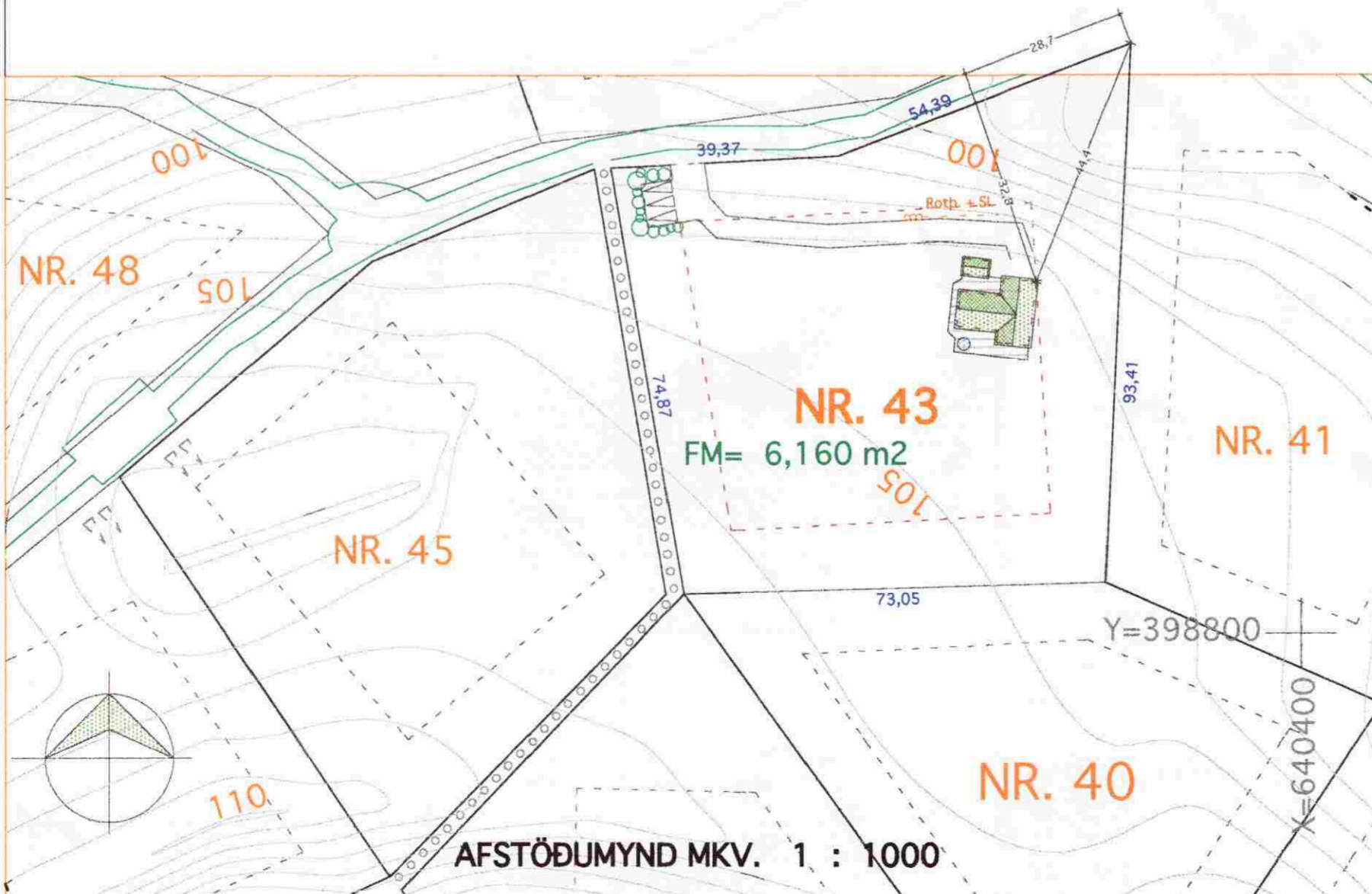

VINNUSTOFA
KÓPAVOGI

SÍMI & FAX (354) 554 0115

VESTURVÖR 9
vifillark@simnet.is

VÍFILL MAGNÚSSON ARK. 171238-4639

HALLA HANNESDÓTTIR TT. 220851-7889

HEITI	Frístundahús í Kerhrauni - Grímsnesi - Lóð nr. 43	DAGS.	27.07.'05
EIGN	Ægisauður ehf.	TEIKN.	HH. VM.
TEIKN	Grunnmynd - Sneiðingar - Útlit - Afstöðumynd	SAMP.	SAMP.
Mkv.	1 : 100	BREYTT.	03.10.'05
		nóv.'05	06.02.'06

43-01

Vifill