

VEGGUR VE:04 - SKÁSTÝFING , MKV. 1:50

ATH AD INNAN SÉ ÞESSI VEGGUR KLÆDDUR MED 16 mm RAKABOLNUM SPONAPLOTUM SEM NEGLIST MED 31/40 KAMBSAUM C/C 100 mm LEKTUR SEU LÖÐRÉTTAR 45x45 mm FESTAR Á STODIR MED 6/120 TRÉSKRÚFUM C/C 300mm

45x90 LAUSHOLT HVER ENDI ER FELLTUR MED SNIÐI AD STÖÐ OG FESTUR Í VATNSHELT LIM MED 2 STK 6/120 TRÉSKRÚFUM Í HVERJA STÖÐ OG FÖTREIM

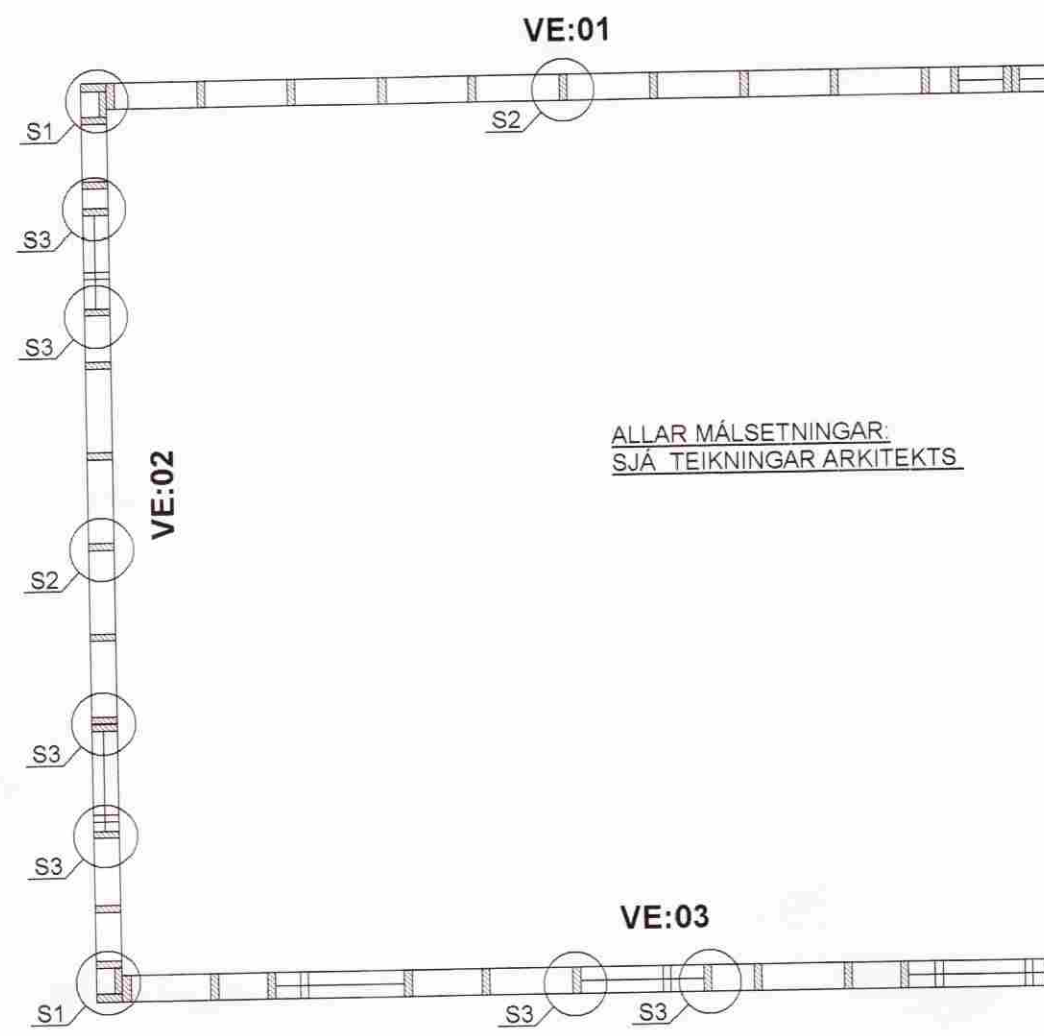

ALLAR MÁLSETNINGAR SJA TEIKNINGAR ARKITEKTS

SÉRMYND S1: MKV.1:5 FRÁGANGUR HORNA

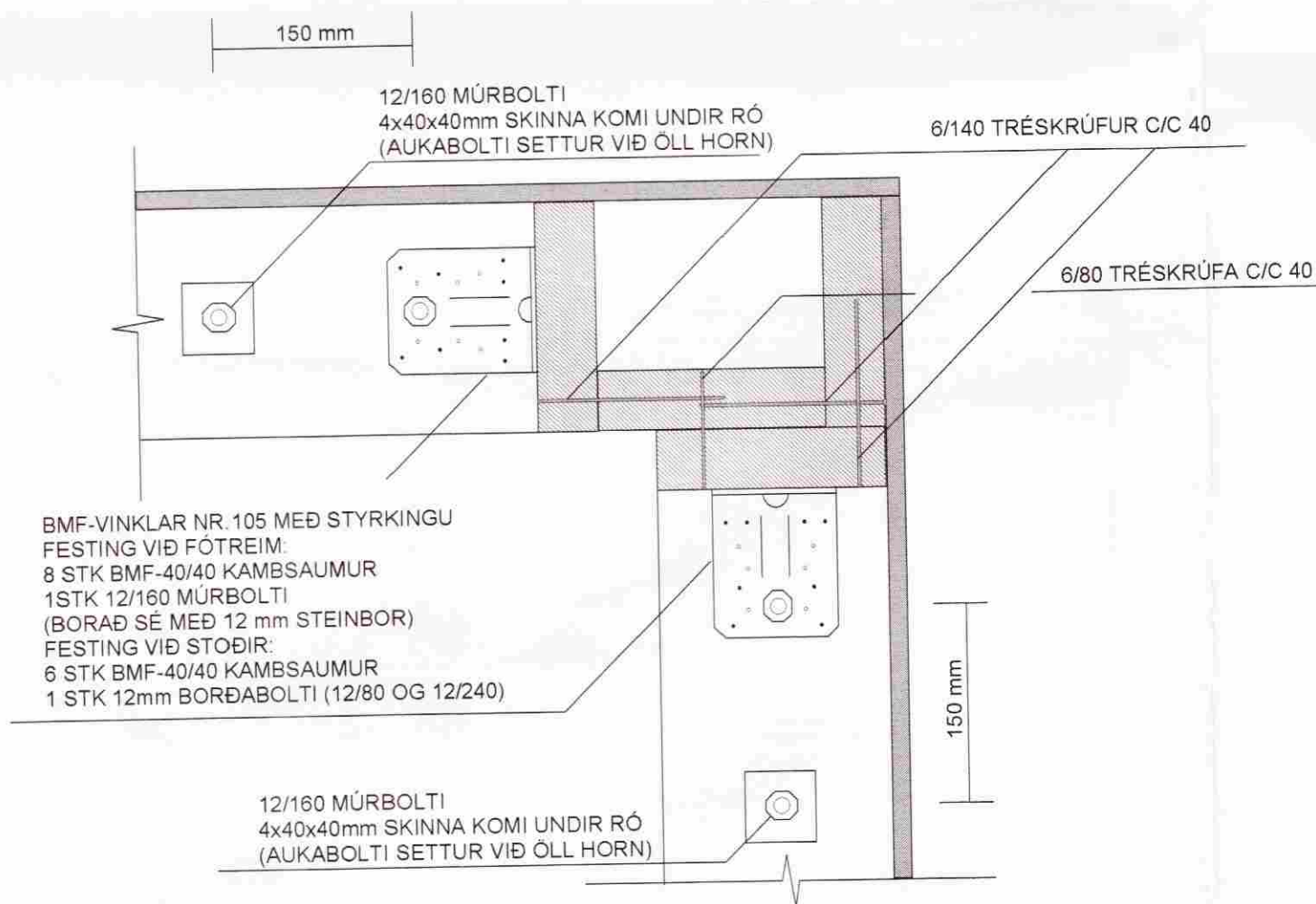

SÉRMYND S2: MKV.1:5 GILDIR ALMENNT UM FESTINGU STÖÐA VIÐ FÖTREIM

ATH Í LAGI AD HAFI EINN VINKIL VIÐ STÖÐIR UNDIR GLUGGUM OG ÞARSEM EKKI ER RUM FYRIR TVÖ VINKLA

BMF-VINKLAR NR. 105 MED STYRKINGU FESTING VIÐ FÖTREIM
6 STK BMF-40/40 KAMBSAUMUR
1STK 12/160 MÚRBOLTI (BORAD SÉ MED 12 mm STEINBOR)
FESTING VIÐ STÖÐIR
6 STK BMF-40/40 KAMBSAUMUR
1 STK 12mm BORDABOLTI (12/80 OG 12/240)

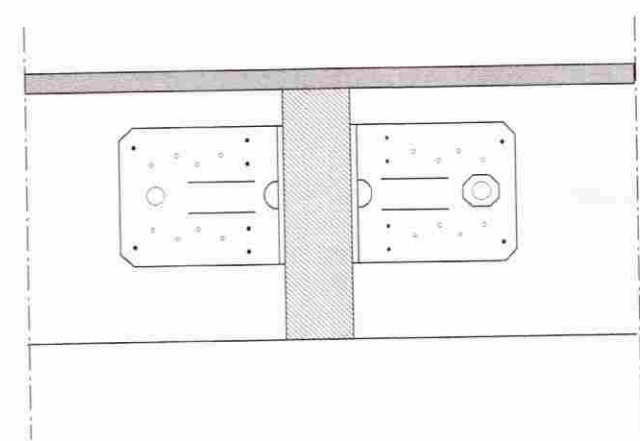

SÉRMYND S3: MKV.1:5 GILDIR VIÐ GLUGGA

BMF-VINKLAR NR. 105 MED STYRKINGU FESTING VIÐ FÖTREIM
6 STK BMF-40/40 KAMBSAUMUR
1STK 12/160 MÚRBOLTI (I GEGNUM ANNAN VINKILINN) (BORAD SÉ MED 12 mm STEINBOR)
FESTING VIÐ STÖÐIR
6 STK BMF-40/40 KAMBSAUMUR

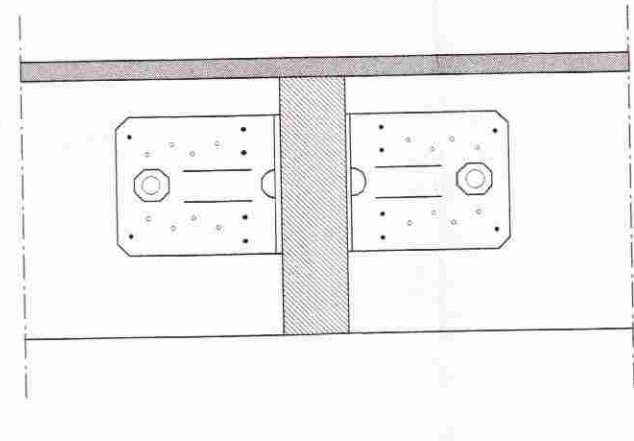

SÉRMYND S4: MKV.1:5 GILDIR ÞARSEM EINGAR ERU SAMSETTAR OG ÞARSEM ERU TVÖ- EDA PREFALDAR STÖÐIR VIÐ EDA Á MILLI GLUGGA

BMF-VINKLAR NR. 105 MED STYRKINGU FESTING VIÐ FÖTREIM
6 STK BMF-40/40 KAMBSAUMUR
1STK 12/160 MÚRBOLTI (I GEGNUM BADA VINKLA) (BORAD SÉ MED 12 mm STEINBOR)
FESTING VIÐ STÖÐIR
6 STK BMF-40/40 KAMBSAUMUR
1 STK 12mm BOLTI Í GEGNUM VINKLA

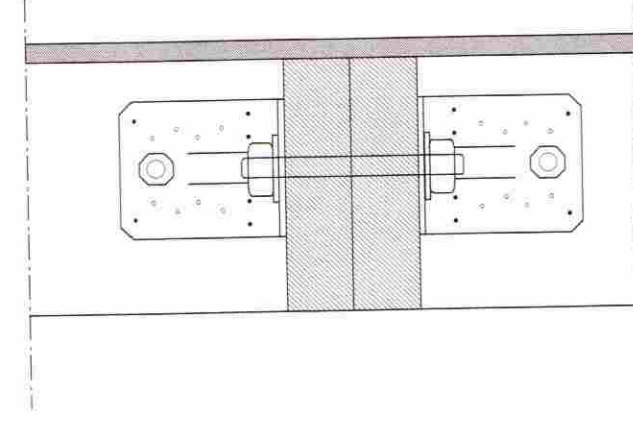

INNVEGGIR - SKÝRINGAR

GRINDAREFNI Í INNVEGGJUM ER 45x70 (STÖÐIR 45x70 C/C 60) FÖTREIM ER FEST VIÐ PLOTU MED 6/120 MÚRBOLTUM C/C 60 (ATH AD TRYGGT SÉ AD EKKI SÉ BORAD Í LAGNIR Í PLOTU) UNDIR KRAFTSPERRUR KOMA LAUSHOLT 45x90 C/C 60 SEM SETT ERU MILLI LEKTA Í LOFTI
HVERT LAUSHOLT ER FEST VIÐ SPERRU MED 2 STK 100 mm NOGLUM Í HVORN ENDA
TOPPSTYKKI ER FEST VIÐ HVERT LAUSHOLT OG HVERJA LEKTU (OG HVERJA SPERRU, EFTIR LEGU VEGGIAR) MED 2 STK 100 mm NOGLUM
STÖÐ VIÐ ÚTVEGG ER FEST Á SAMÁHÁTT
(ATH LAUSHOLT Í ÚTVEGGJUM SKAL FESTA VIÐ STÖÐIR MED VINKLUM) INNVEGGJUR ERU KLÆDDIR BEGGJA MEGIN MED 13mm GIFSPLOTUM SEM FESTAR ERU VIÐ GRIND MED GIFSPLOTUSKRÚFUM C/C 150 mm

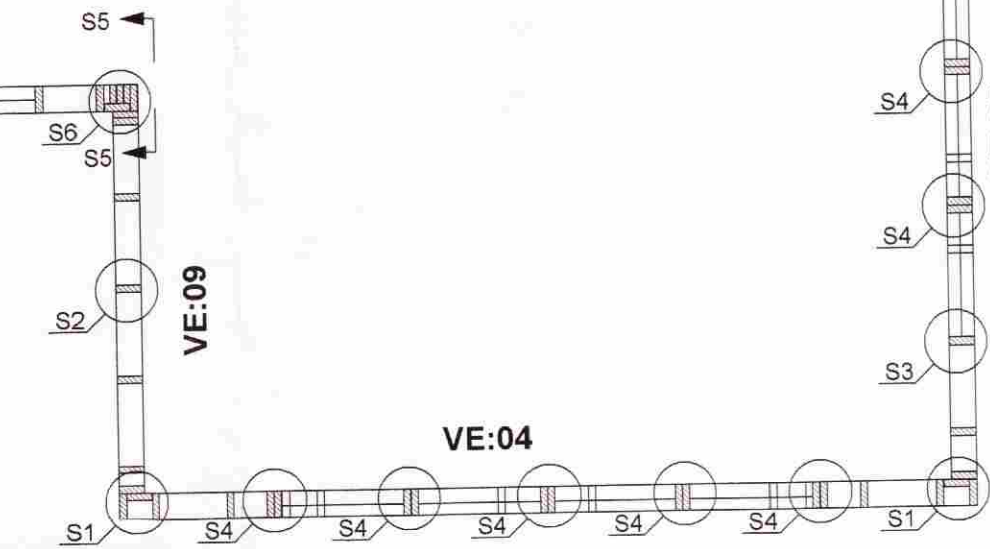

SÉRMYND S5: MKV.1:5 FESTING LIMTRÉSBITA VIÐ TIMBURGRIND

SÉRMYND S5: MKV.1:5 FESTING LIMTRÉSBITA VIÐ TIMBURGRIND

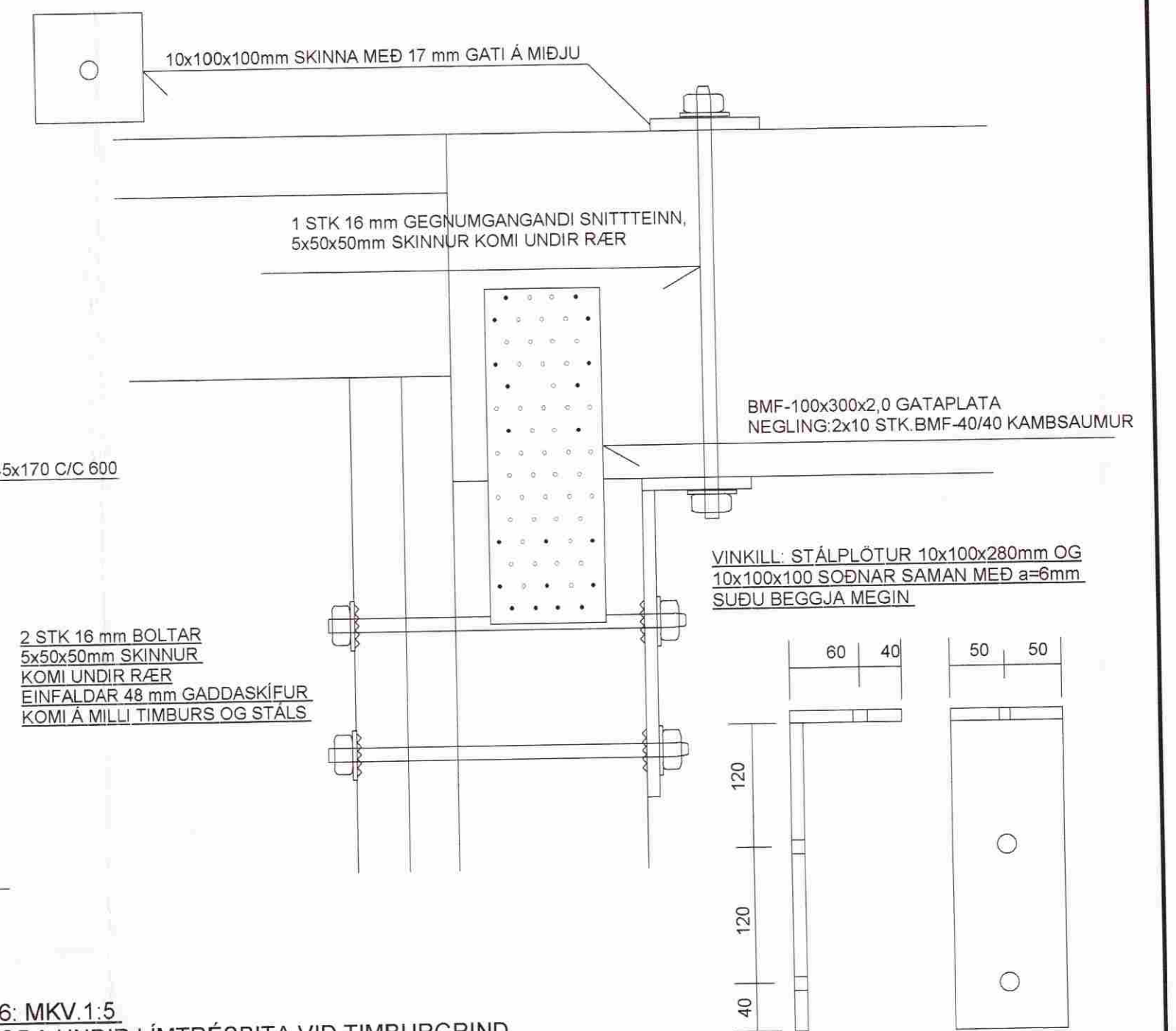

SÉRMYND S6: MKV.1:5 FESTING STÖÐA UNDIR LIMTRÉSBITA VIÐ TIMBURGRIND

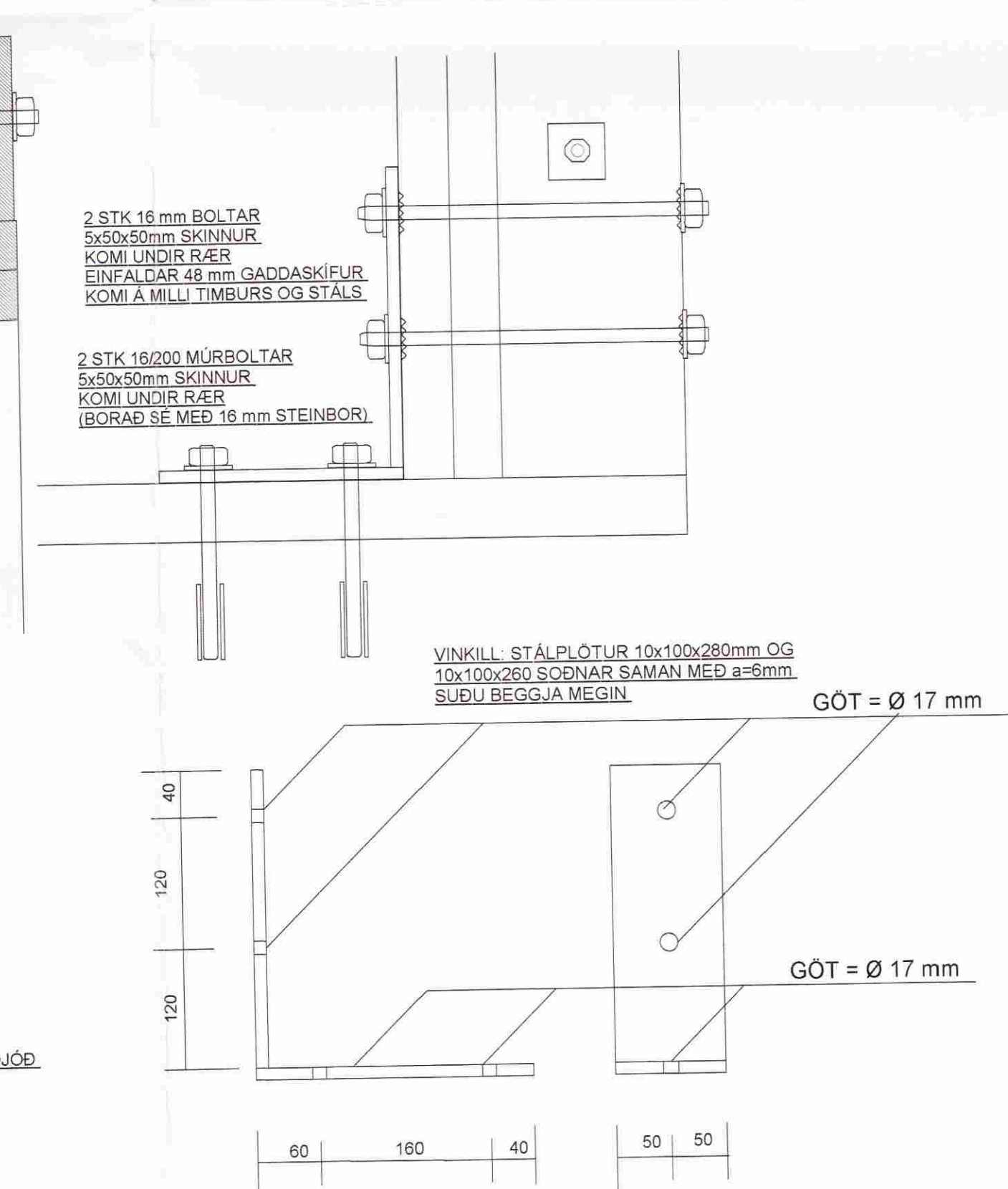

SNIÐ Í ÚTVEGG (HLIÐAR) MKV. 1:5

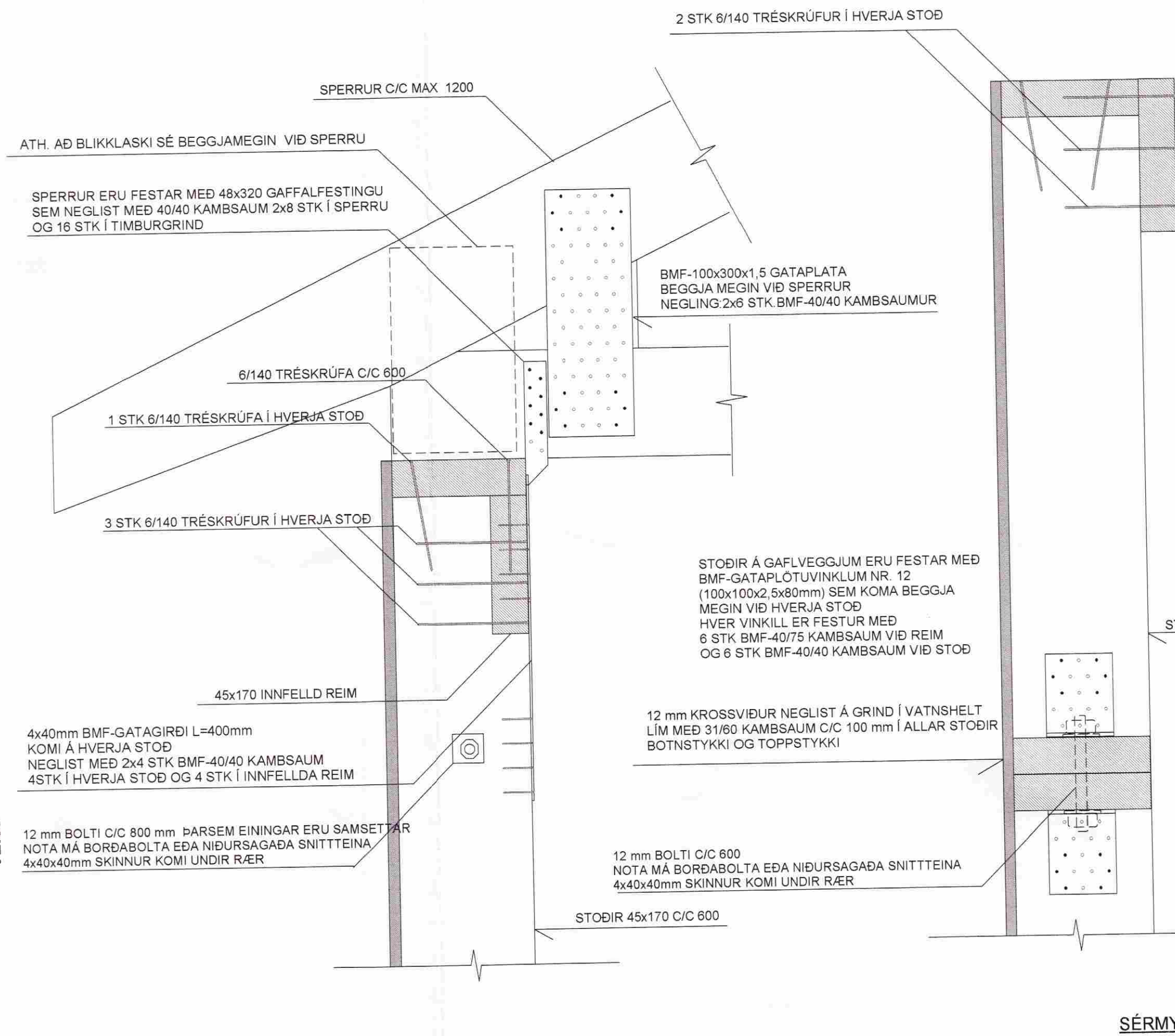

SNIÐ Í ÚTVEGG (GAFLAR) MKV. 1:5

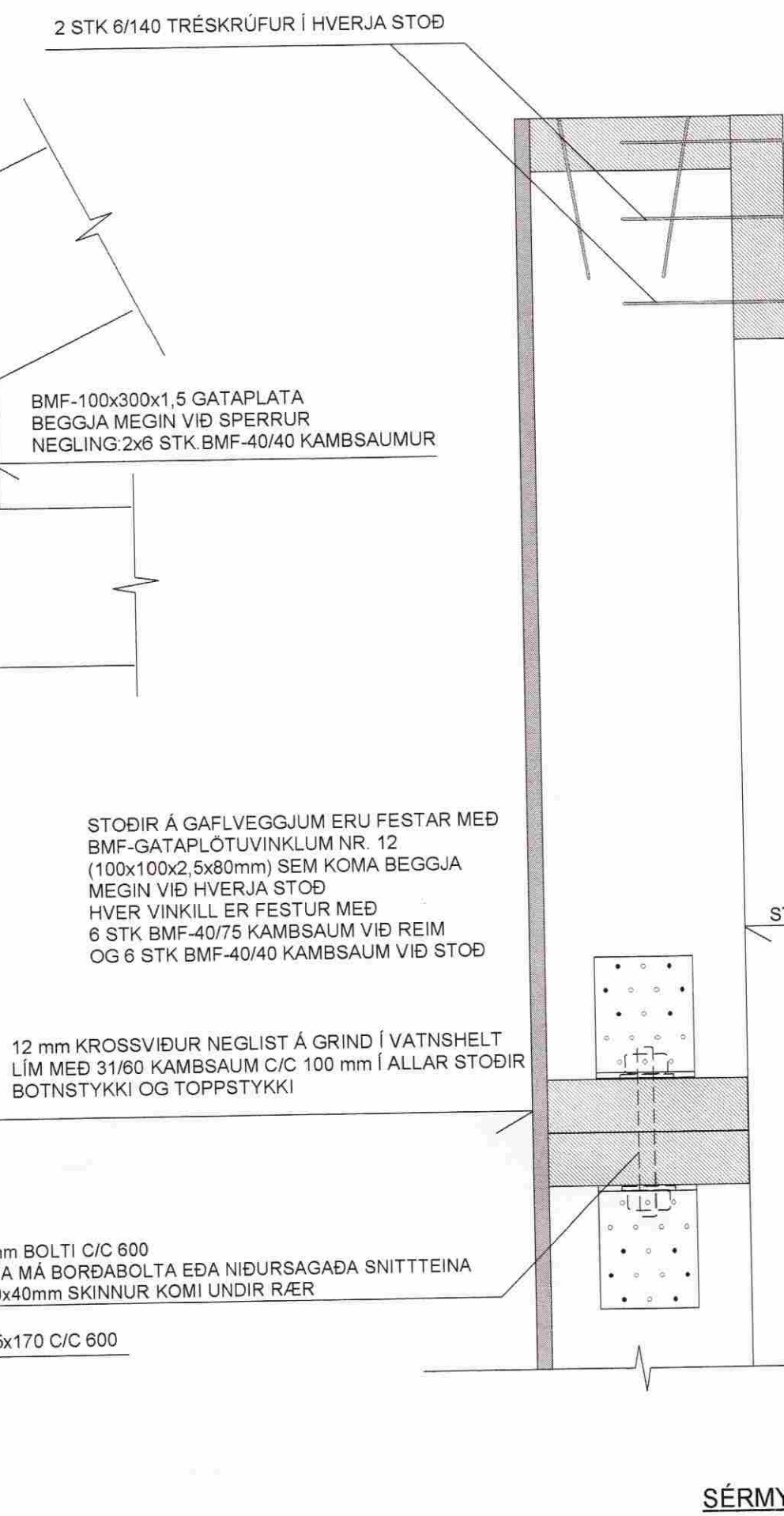

SKÝRINGAR :

EFNI Í TIMBURGRIND ER 45x170 , 4 FLOKKUR HÚSBURRT, ALHEFLAD OG AFRÉTT
TIMBURGRINDUR ER INNFLUTTAR Í EINGNUM FRÁ SVIÐJÓÐ.
SETJA SKAL TJÖRUPAPPA MILLI FÖTSTYKKIS OG SÖKKULS.
SPERRUR ERU VERKSMÍÐJUFRAMLEIÐDAR KRAFTSPERRUR INNFLUTTAR FRÁ SVIÐJÓÐ.
FRAMLEIÐDAR ÚR VÖNDUBU ALHEFLUÐU OG AFRÉTTU EFNI.
LÍMTRÉ ER T-40
SÉRSMÍÐADAR STÁLFESTINGAR SKAL
MÁLA MED RYÐVARNARGRUNNI STÁLGÆÐI ST-37
ALLAR SÚÐUR ERU a=6mm
TIMBURGRIND ER KLÆDD AD UTAN MED 12 mm OPNUM VATNSPOLNUM BIRKIKROSSVIÐ SEM NEGLA SKAL VIÐ GRIND MED 31/40 KAMBSAUM C/C 100 mm Í HVERJA STÖÐ
FÖTSTYKKI OG TOPPSTYKKI
KROSSVIÐURINN SÉ ADEINS SAMSETTUR Á HEILUM STÖÐUM (EKKI FYRIR GLUGGUM)
ATH. FRÁGANGUR ÞAKRÚNA, EINANGRUN OG ÚTLOFTUN. SJA TEIKNINGAR ARKITEKTS.

TIMBURSTÆRDIR BOLTA OG SAUMUR ER Í MILLIMETRUM
ALLAR MÁLSETNINGAR ERU Í MILLIMETRUM

TEIKN.NR. 1.02
KVARDI: 1:50, 1:5
DAGS. NÓV. 2005

TV Tækniangur ehf.
Kirkjústétt 26, 113 Reykjavík
Sími: 564 22 44, Netf. mg.tv@vortex.is

HANNAD: MG VERKEFNI: KERHRAUN 2-GRÍMSNESI, HRAUNHOLT 43

TEIKNAD: MG BURÐARVIRKI: TIMBURGRINDUR, SAMSETNINGAR

YFIRFARID: Magnús Gílfason
Magnús Gílfason KT 201251-4199