

SUMARHÚS 1:100 viðbygging

Skipulags- og byggingarfulltrúi Uppsveita bs.
Samþykkt
 03. DES. 2013
Árn G. Guðnason
 Byggingarfulltrúi

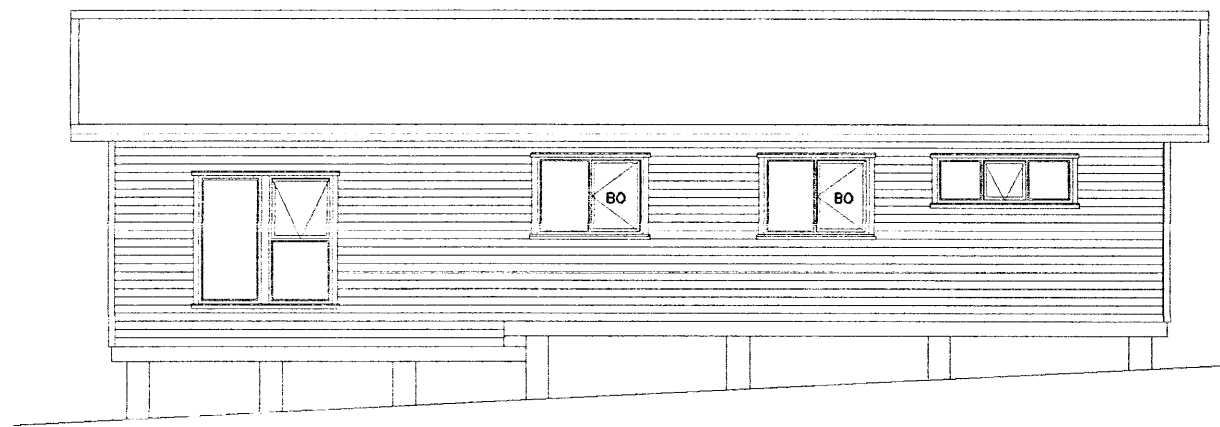

NORÐAUSTURHLÍÐ 1:100

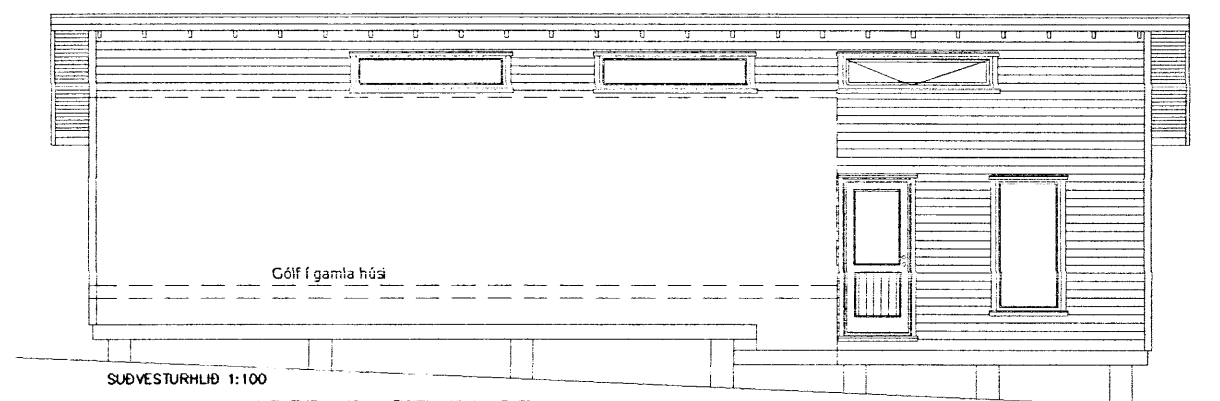

SÜÐVESTURHLÍÐ 1:100

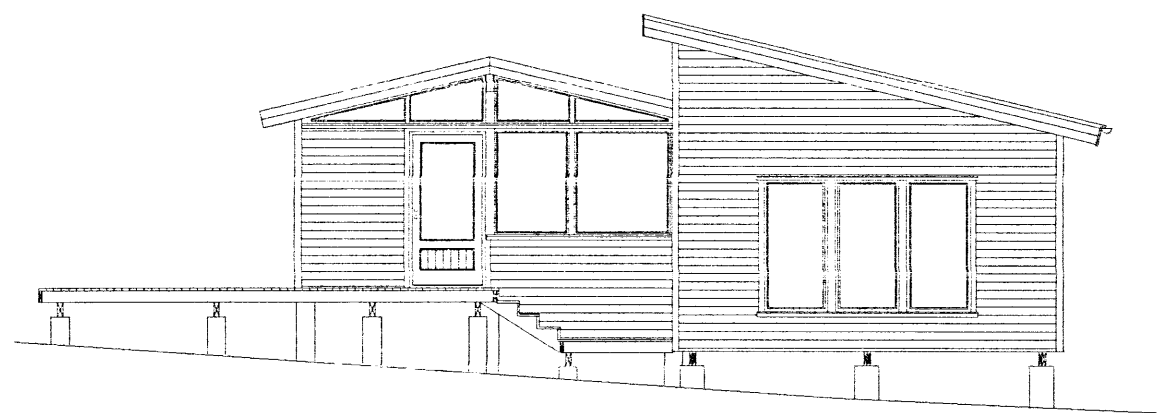

SÜÐAUSTURHLÍÐ 1:100

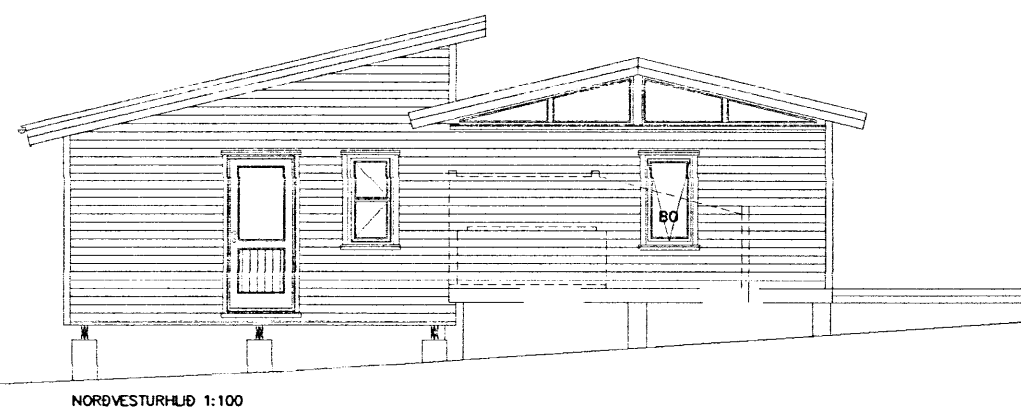

NORÐVESTURHLÍÐ 1:100

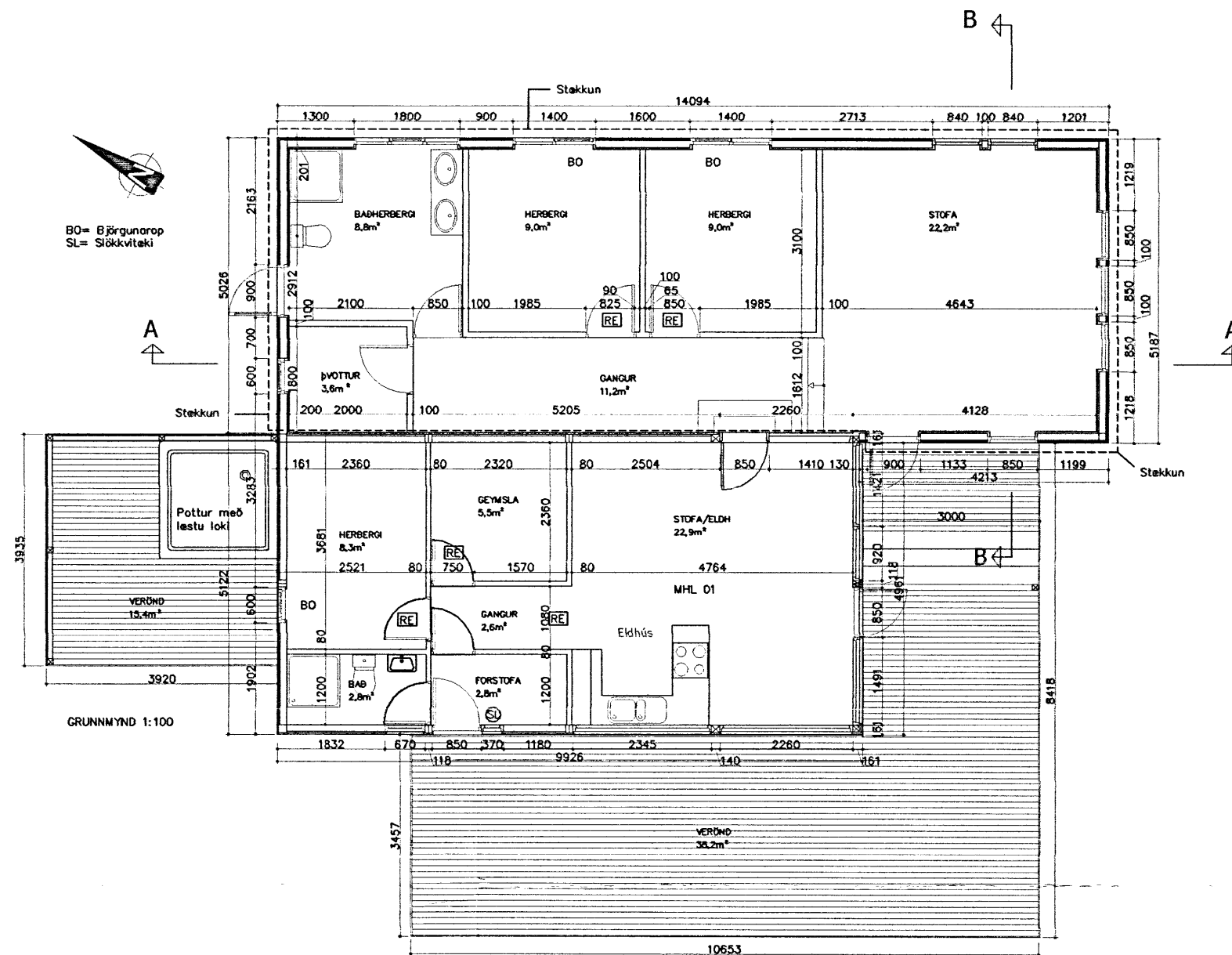

GRUNNMYND 1:100

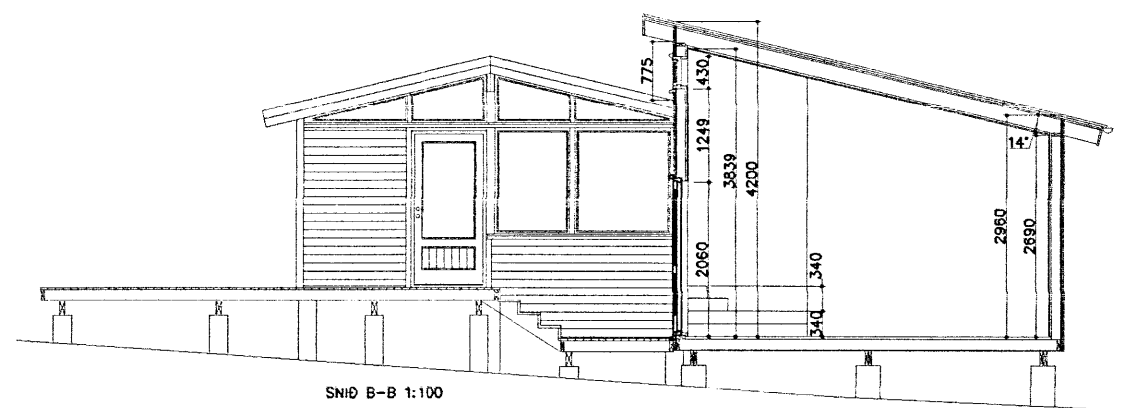

SNÍÐ B-B 1:100

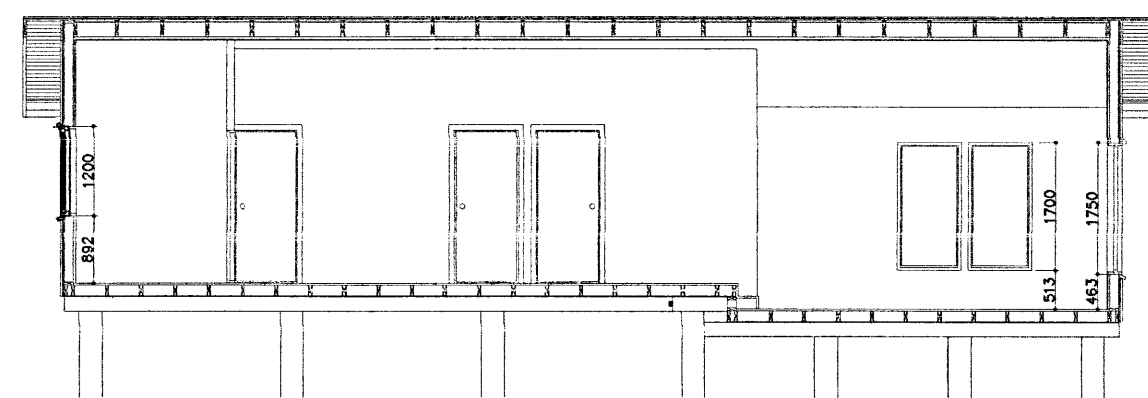

SNÍÐ A-A 1:100

BYGGINGARLÝSING
 sumarhús viðbygging.

ALMENNT:
 Öll mál á teikningunni eru í millimetrum (mm).
 Timbur skal vera gallalaust og uppfylla kröfur íslensks staðals styrkleikaflokk T1. Boltar og saumur skulu vera galvíniseraðir.

FUNDAMENT:
 Fúndament og dregar eru til staðar.

ÚTVEGGIR:
 Útveggir viðbyggingar eru byggðir upp sem hefðbundnir timburveggir, einangraðir með 100 mm steinull og klæddir að utanverðu með láréttri liggjandi timburklæðningu. Rakavarnarlag a.m.k. 500pam skal vera milli uppistaða og rafmagnsgrindar.

ÞAK:
 Þakið er til staðar, en einangrað verður milli sperra með 180 mm steinull. Loftun verður ofan við einangrun og rakavarnarlag a.m.k. 500pam skal vera undir sperrum.

KLÆÐNING:
 Allar klæðningar í húsinu skulu að minnsta kosti vera í flokki II.

GÖLF:
 Dregar og gölfbitar eru til staðar sem klett verður á með tréborðum. Gólf verður einangrað með 180mm steinull og sett rakavarnarlag Dregara skal fúaverja með viðurkenndum fúavarnarefnum.

GLUGGAR:
 Glugga skal smíða úr B-gagnfúavörðu timbri. Gler skal vera tvöfalt k-gler.

EINANGRUNARGILDI:

Botnplata	0,3 W/m2K
Útveggir	0,4 W/m2K
Gluggar	2,0 W/m2K
Hurðir	3,0 W/m2K
Þak	0,2 W/m2K

Húsið skal að öllu leyti byggt í samræmi við gildandi reglugerðir.

STÆKKUN HÚSSINS 22.07.2013:
 Viðbygging er alls 71,4m² og 390,4m³ brúttó.
 heildarstærð húss verður því 122,4m² og 414,9m³ brúttó alls.

AFSTÖÐUMYND 1:500- SJÁ TEIKN A104

Breytingar			KLAUSTURHÓLAR 52 GRÍMSN.	
Nr.	Dags.	Nafn	H BD	T BD
1	22.07.13	BD	M	1:100
Verkfræðistofa Þráinn & Benedikt Laugavegi 178, 105 Rvk. Sími: 553 1770, 568 7775, Fax: 568-7701 Netfang: verkfrædistofa@verkfrædistofa.is			Nr.	A101
Sumarhús - viðbygging			Dagð.	Mat 2007
				090467-5229