

SAMPYKKT
17 OKT. 2012
Alyn Galan
Byggingafulltrúi uppsv. Ármessýslu og Flóahv.

Skráningartafli: SUMARHÚS Í LANDI KLAUSTURHÓLA, BÚSTAÐUR					Skrásetjari: Sigurþór Aðalsteinsson													
Landnúmer: 169018					Kennitala: 250144-3939													
Matshlutanúmer: 01					Útgáfa: 4.01b Dags: 10.11.2012													
Uppskipting og lýsing					Stærðir													
D0 Lokun	D1 Rými hæð-röð	D2 Notkun texti	D3 Höfuð-flokkun	D4 Eignar-hald	D5 Botnflötur m²	D5M Milliflötur m²	D6 Stigar m²	D7 Op m²	D8 Brúttóflötur m²	D9 Brúttóflötur sh < 1,8	D10a Salarhæð min	D10b Salarhæð max	D11 Brúttó rúmmál m³	D12 Nettóflötur m²	D16 Birt flatarmál m²	Reiknitala skiptarúmmáls	D17 Skipta-rúmmál m³	
Matshluti					69,5	0,0	0,0	0,0	69,5	0,0			213,5	60,2	69,5		172,774	
Botn													13,9					
A	01 0101	1. hæð bústaður	N	0101	69,5	0,0	0,0	0,0	69,5	0,0	2,35	3,32	199,6	60,2	69,5	2,87	172,774	
Athugasemdir																		
Sameignir sumra																		
Eignarhald																		
	Eignar-hald	Notkun texti	Birt flatarmál m²	Skiptarúmmál Séreign m²	Séreign og sameign m²													
	0101	bústaður	69,5	172,774	172,774													
	Alls			69,5	172,774	172,774												

Skráningartafli: SUMARHÚS Í LANDI KLAUSTURHÓLA, SVEFNSKÁLI					Skrásetjari: Sigurþór Aðalsteinsson													
Landnúmer: 169018					Kennitala: 250144-3939													
Matshlutanúmer: 02					Útgáfa: 4.01b Dags: 10.10.2012													
Uppskipting og lýsing					Stærðir													
D0 Lokun	D1 Rými hæð-röð	D2 Notkun texti	D3 Höfuð-flokkun	D4 Eignar-hald	D5 Botnflötur m²	D5M Milliflötur m²	D6 Stigar m²	D7 Op m²	D8 Brúttóflötur m²	D9 Brúttóflötur sh < 1,8	D10a Salarhæð min	D10b Salarhæð max	D11 Brúttó rúmmál m³	D12 Nettóflötur m²	D16 Birt flatarmál m²	Reiknitala skiptarúmmáls	D17 Skipta-rúmmál m³	
Matshluti					14,6	0,0	0,0	0,0	14,6	0,0			39,4	11,4	14,6		28,500	
Botn													2,9					
A	01 0101	1. hæð svefnskáli	N	0101	14,6	0,0	0,0	0,0	14,6	0,0	2,30	2,74	36,5	11,4	14,6	2,50	28,500	
Athugasemdir																		
Sameignir sumra																		
Eignarhald																		
	Eignar-hald	Notkun texti	Birt flatarmál m²	Skiptarúmmál Séreign m²	Séreign og sameign m²													
	0101	svefnskáli	14,6	28,500	28,500													
	Alls			14,6	28,500	28,500												

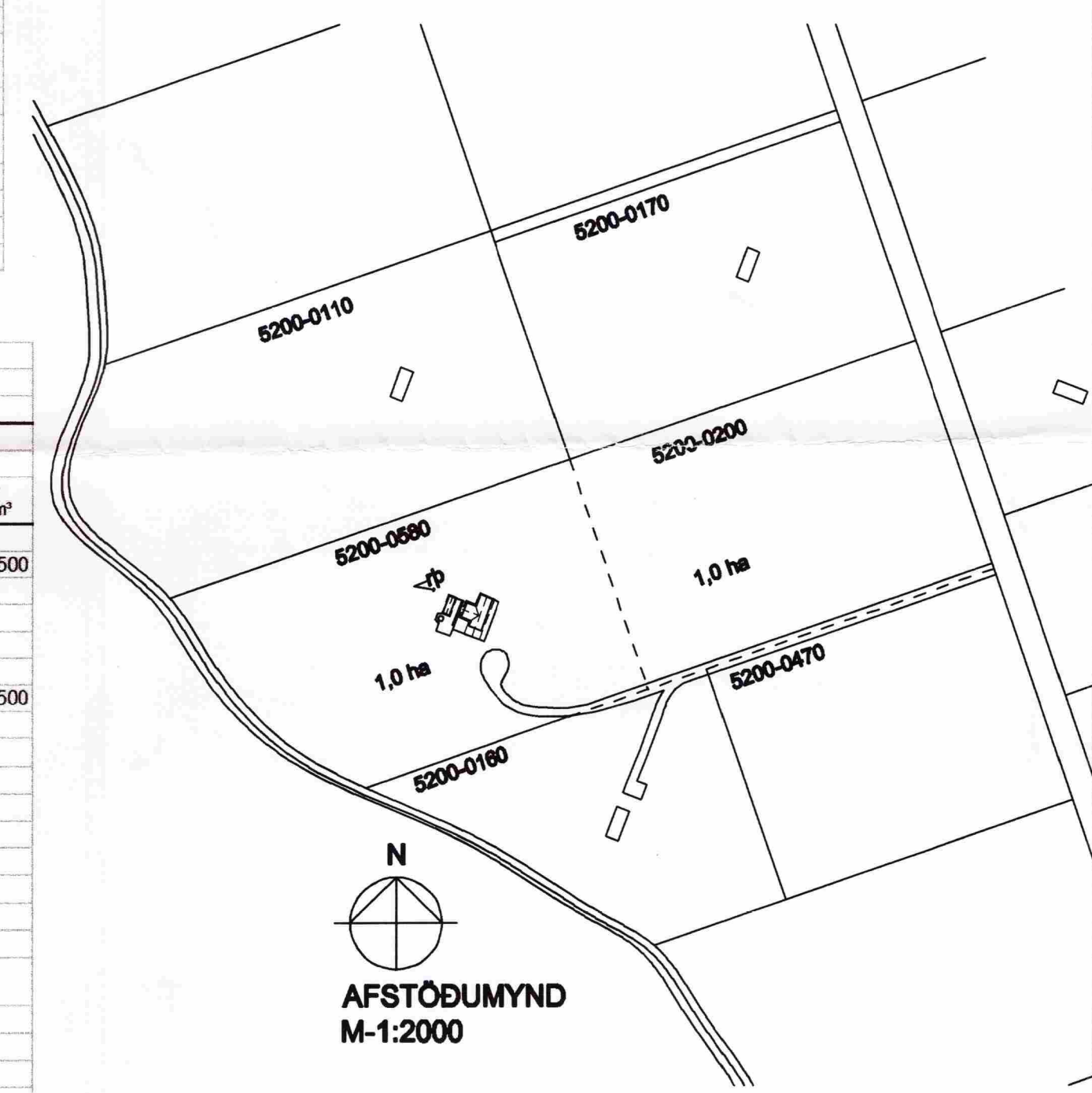

Sigurþór Aðalsteinsson
Br.10.11.2012: Norðurálma lengd um 2,2 m, eitt hæ. ný skrán. Þakskyggni í suður lengt í 3.05 m mælt frá suðurgaffli Baðhús verður svefnskáli með þvottavél, lengt um 1,1 m
Br.20.11.2006: Skráningartöflur, lýsing, brunamerkingar, Bo.

SUMARHÚS Í LANDI KLAUSTURHÓLA
GRÍMSNESI BL-02

Tæknilegar endurbætur vegna brunavarna verða gerðar jafnhliða. eðlilegu viðhaldi hússins.

ÞRIÐJA HÆÐIN, ARKITEKTAR – SIGURÞÓR AÐALSTEINSSON FAI
BÚSTAÐUR_5200-0580
AFSTÖÐUMYND,SKRÁNINGARTÖFLUR

STRANDGÖTU 28 220 HAFNARFIRÐI
Sími: 555 46 10 FAX: 565 48 31
NETFANG: KT:250144-3939
VERKNR: eil@islandia.is

HANNAD: TEIKNAD: SA DAGS: 10.03.2003 MKV: 1:100