

ÚTLIT SUÐUR 1:50

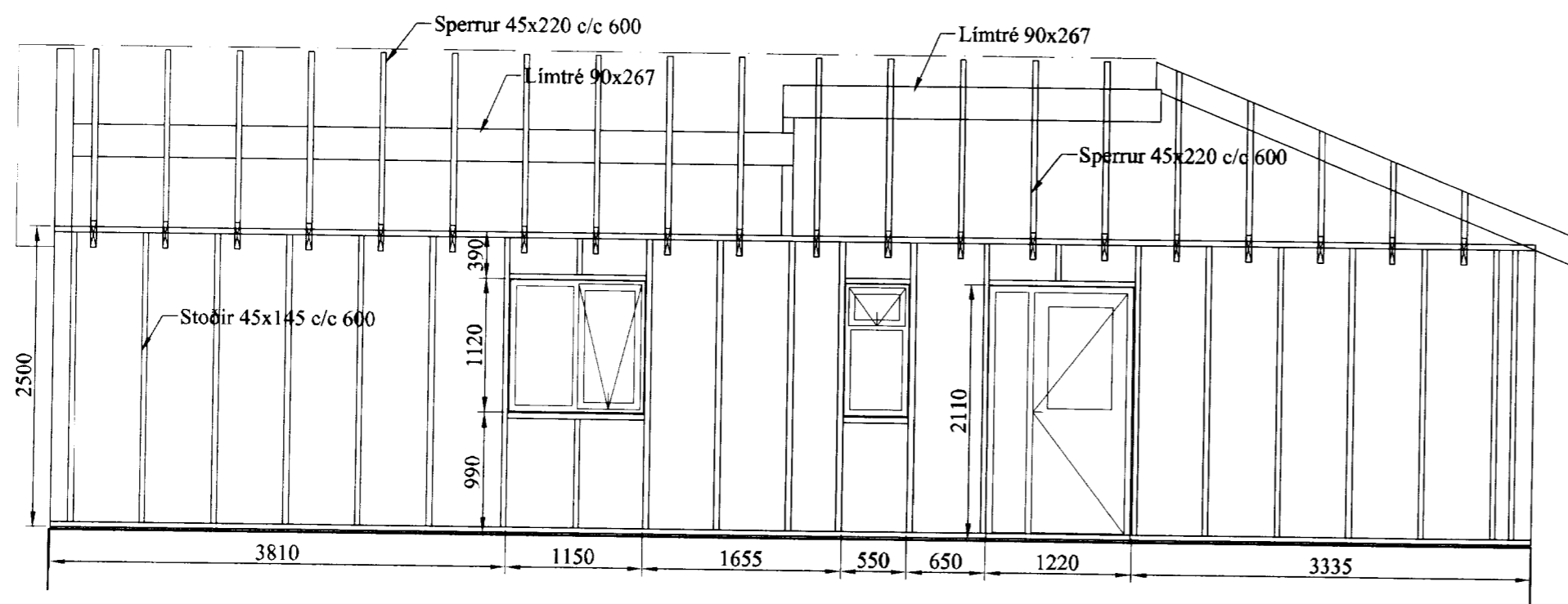

ÚTLIT AUSTUR 1:50

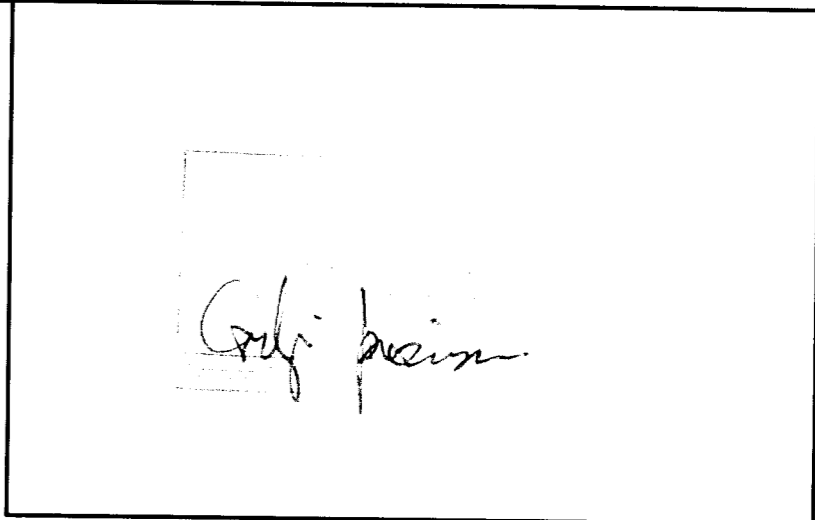
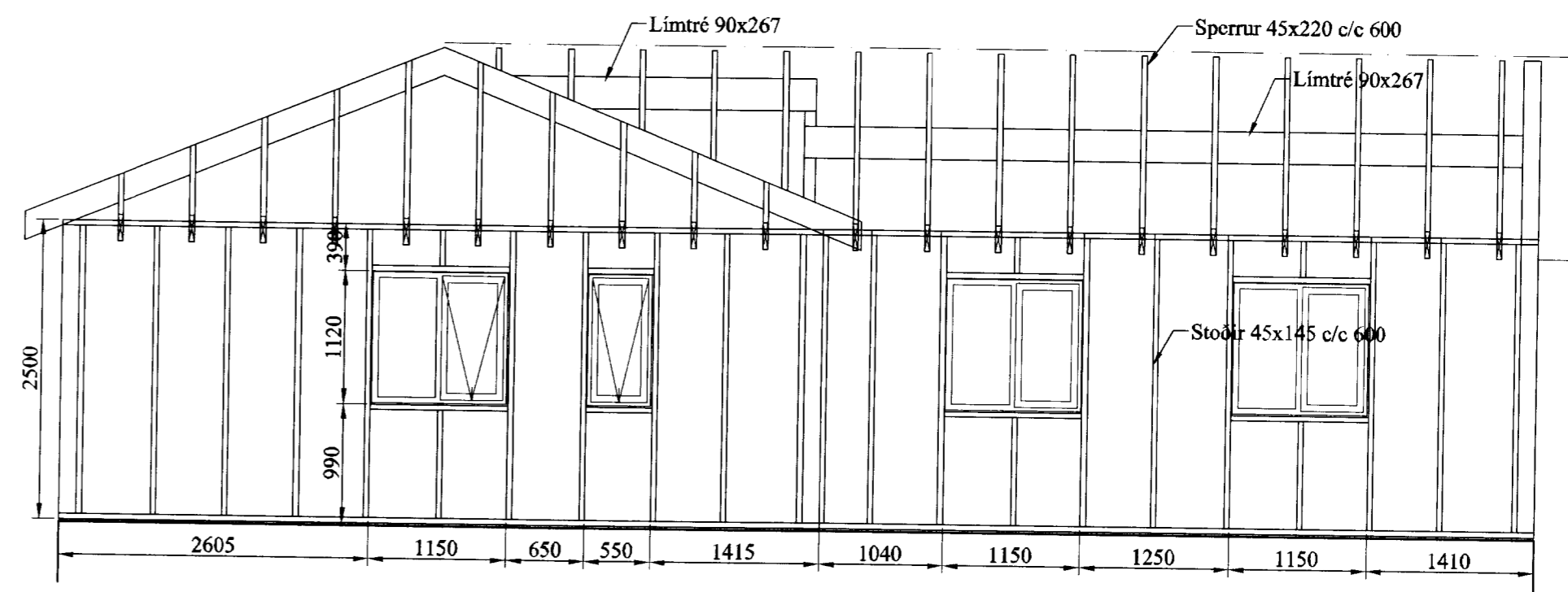

ÚTLIT VESTUR 1:50

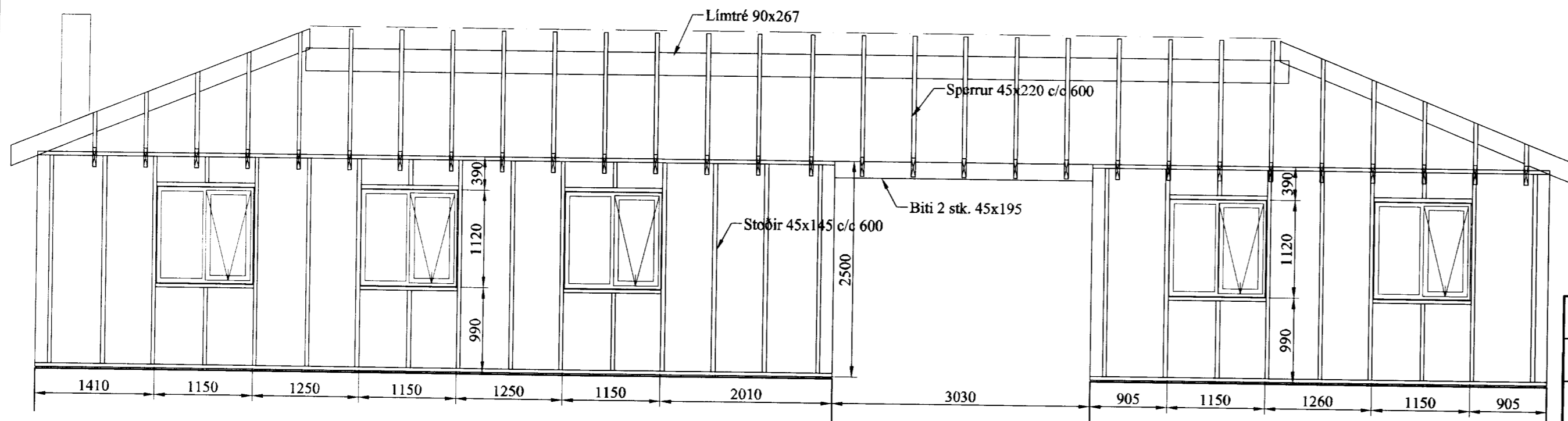

ÚTLIT NORÐUR 1:50

Skýringar

Timbur

Allt timbur í burðarvirki skal vera styrkleikaflokkað minnst K18 samkv. ÍST-DS 413 nema annað sé tekið fram á teikningum. Timbur sem leggst að eða í steypu skal fúaverja á viðurkenndan hátt. Leggja skal tjörupappa milli trés og steypu

Festingar

Allt stál í festingum skal vera Fe 360 og allir boltar uppfylla styrkleikaflokk 4,6 samkv. DS 412. Undir boltarar sem koma að tré skal setja skinnur sem cru breidd = 3 x þvermál bolta þykkt = 0,3 x þvermál bolta

Útgáfa	Breyting	Dagsetning	Hannað
Sveinbjörn Hinriksson Byggingatæknifræðingur Kt. 160851-2529 Brekkugötu 8 Hafnarfirði Sími: 555-4008, 861-9851 Netfang: svennihi@simnet.is		Staður Kerhraun B-127 Skýring Burðarvirki, Útlit	
Hannað / Teiknað	Kvarði	Dagsetning	Verknr.
	1:50	20.6.13	12-13
			Teikn.n.
			1-04

Handwritten notes and signatures at the bottom of the table.