

Skipulags- og byggingarfulltrúi Uppsveita bs.
Samþykkt
 04 SEPT. 2014
Ólafur Kjeldam
 Byggingarfulltrúi

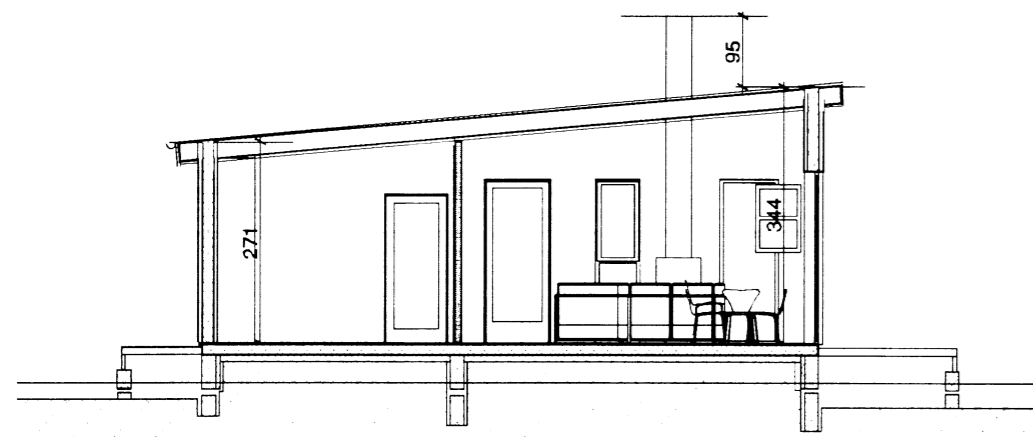

B snid 1:100

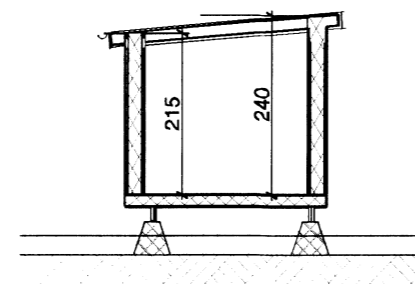

D snid 1:100

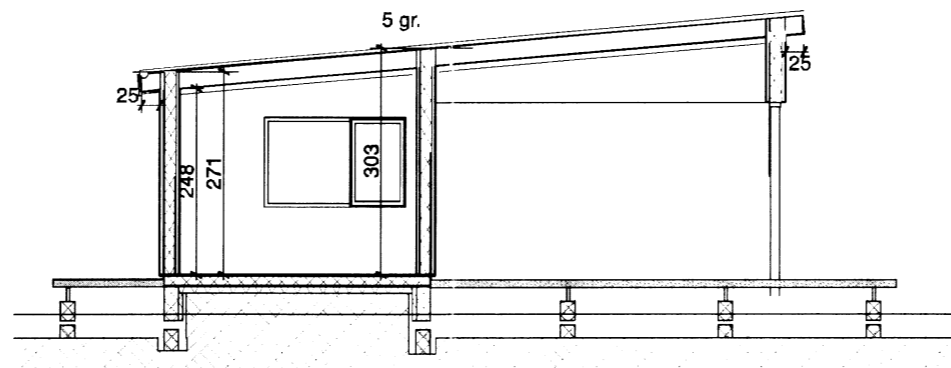

C snid 1:100

BYGGINGARLÝSING:

Bústaðurinn er byggður úr timburgrind, útveggir 2" x 6".
 Að innan þolplast, lagnagrind og klæðning í fl. 2. Að utan er grind klædd með krossvið- loftþými og láréttri báradri málm-klæðningu og lóðréttt bandsöguð viðarklæðning á völdum stöðum.
 Undirstöður og gólfplata bústaðs eru staðsteypt.
 Sökkjar steyptir í einangrunarmót. (steypta 20 cm)
 Einangrun undir plötu er 4" plasteinangrun.
 Spærrur eru 2" x 10" einangrun 220 mm steinull.
 Berandi veggur ca. fyrir miðju þaki.
 Þakið er klætt með 1" x 6", og 2 x pappa frá viðurkenndu framleiðenda, fyrri lagið er skrúfað og seinna brætt á þakið.
 Tré pallar úti hvíla á steinsteyptum sivalningum sém aftur hvíla á frost fríri þjappaðri fyllingu.
 Allt gler er K-gler.
 Hiti er í hefðbundnu ofnakerfi - túba.
 Neyslulagnir eru í rör í rör kerfi.
 Gluggar eru úr gegnum fúgavarðri furu, opnanleg fög og hurðir eru úr orionpine.
 Reykskynjarar á völdum stöðum. Slökkvitæki í eldhúsi.
 Björgunarop úr svefnherbergjum samkv. reglugerð.
 Frágangur eldstæðis og reykháfs skulu uppfylla ákvæði byggingarreglugerðar t.d. 9.6.5., 9.6.6. og leiðbeiningar Mannvirkjastofnunar vegna eldstæða.
 Rotbró 3500 lítra frá viðukendum framleiðenda, staðsett ca 15 m frá bústað, samkv. Heibrigðisreglugerð.
 Burðarvirki og lagnir: Tæknivangur Magnus Gylfason tæknifr.

Hámarks gildi Kólnunartalna:
 Útveggir, 5" steinull 0,3 W/m2 gr. C
 Gluggar, vegið meðaltal 2,0 - "-
 Hurðir 3,0 - "-
 Þak 200 mm steinullar einangrun 0,2 - "-
 Gólf a.m.k. 100 plasteinangrun 0,3 - "-

Undirritaður er aðalhönnuður og jafnframt hönnunarstjóri skv. gr. nr. 24 í lögum nr. 160 frá 2010

→	Flóttaleið
BO	Björgunarop og stærð þess
G.N.F.	Gólfniðurfall
R	Reykskynjari
01-01	Númer rýma í skráningartöflu

Beytt 16. ÁGÚST 2014.
 Breytt í steyptan sökkul og gólfplötu

TEIKNISTOFAN Verkefni
KERHRAUN 120
 GRÍMSNES OG GRAFNINGSHREPP

Heiti **GRUNNMYND**
SNÍÐ MYNDIR SKÝRINGAR
AFSTÖÐUMYND

kvarði	1:100 1:2000
dags.	15. JÚLÍ 2013. dags br.
hönnun	G. G. teikn. nr. A-1
teikn	G. G.

Hringbraut 17 220 Hafnarfirði
 s. 555-2020 FAX 555-2021
 Gísli G. Gunnarsson BÍ k. 020649-2409
 kvardi@kvardi.is

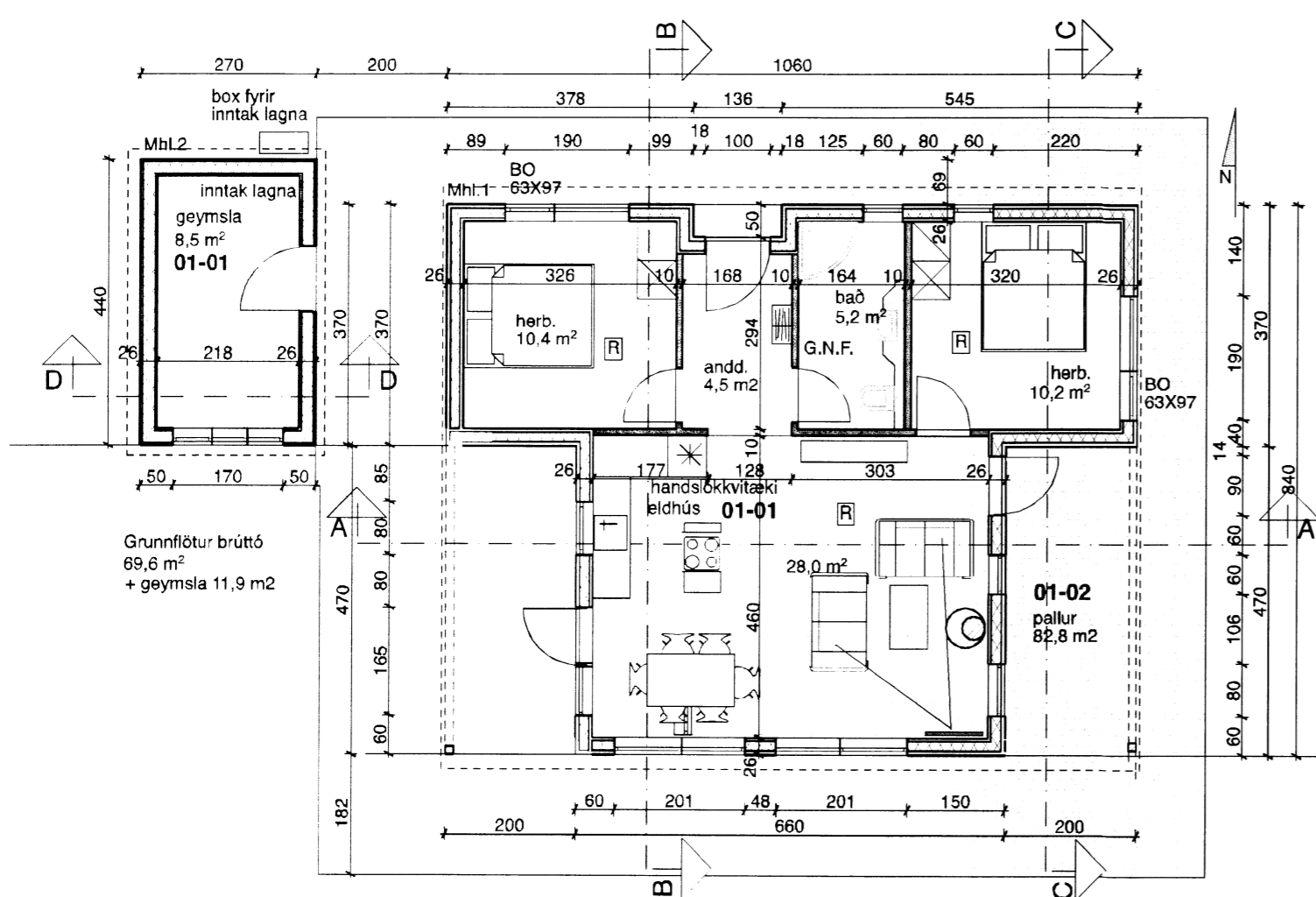

1. Grunnmynd 1:100

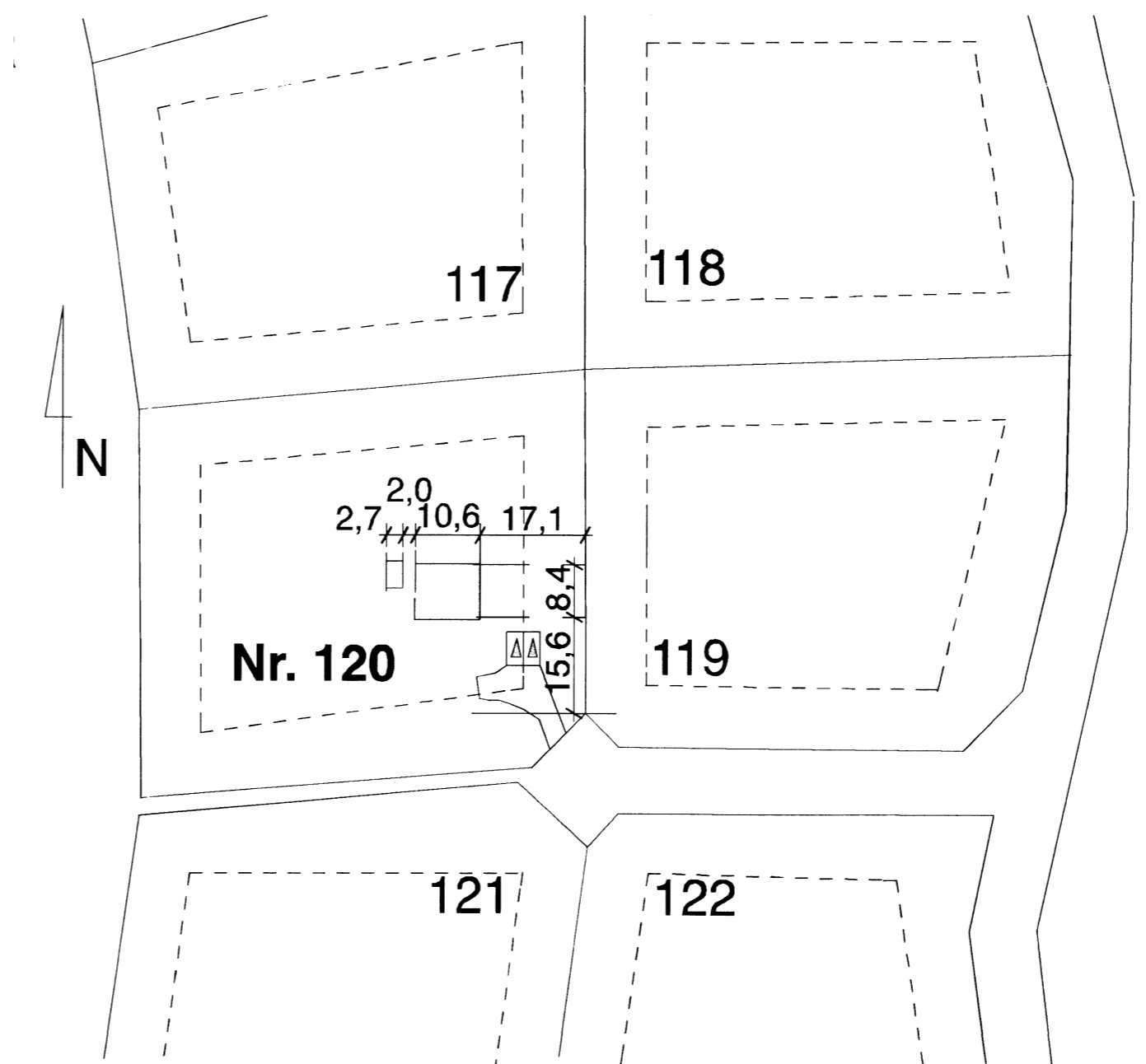

0. Afstöðumynd 1:1000