

DREGARAR 45x195 /
 GÓLFBITAR 45x220

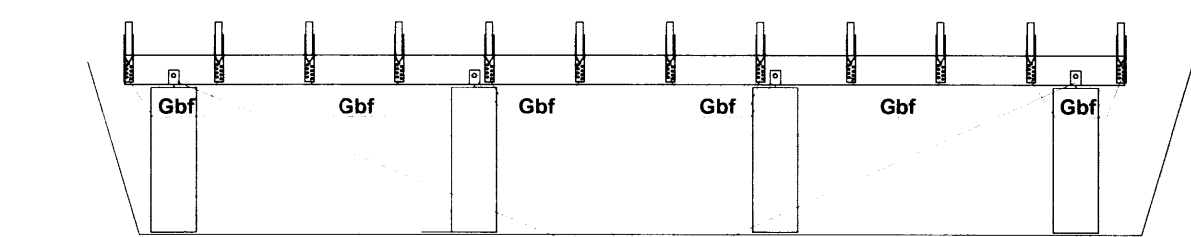

SNID B-B

Dregarar boltast fastir með 12 mm boltum í súluskó sem steyptir í undirstöður sem eru 30 sm súlur sem standi á föstu undirlagi undir frostdýpt.

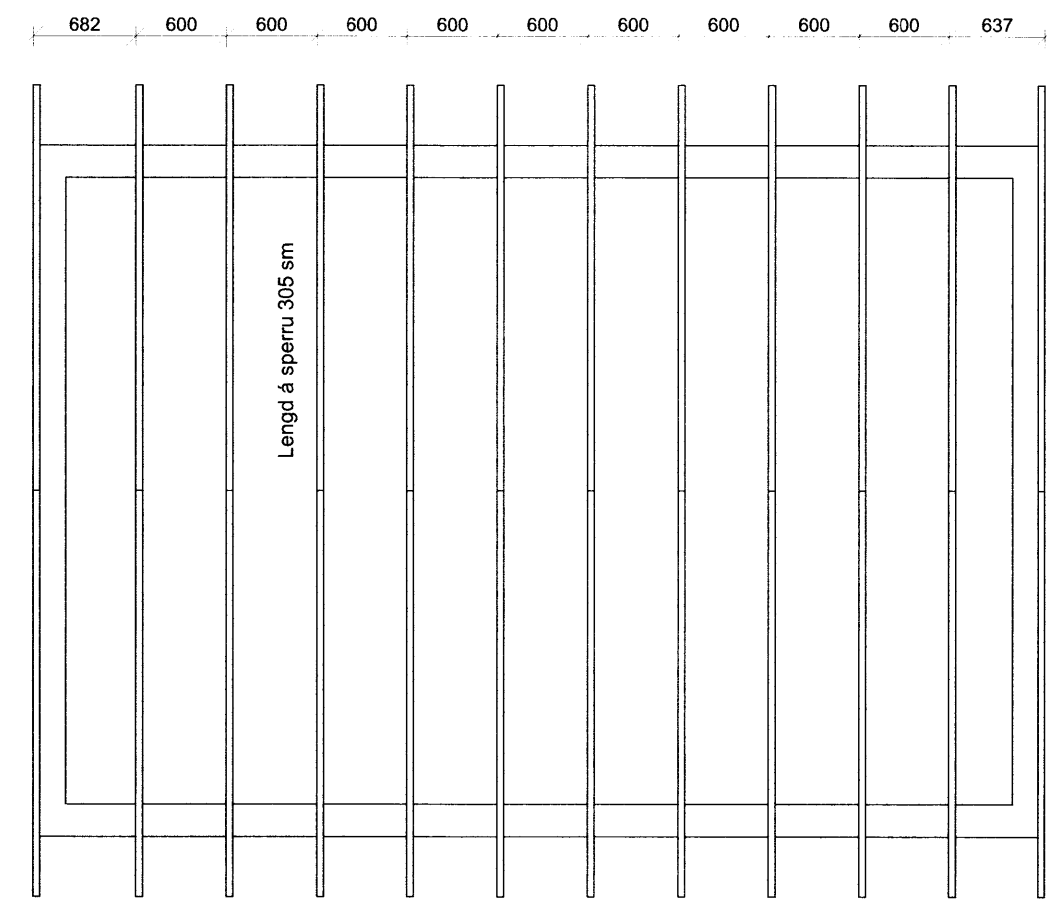

Sperruplan

12 mm WBP krossviður beggja megin á sperru, skrufast í lím með 4 x 6 stk skrufum 6.0 x 45 mm

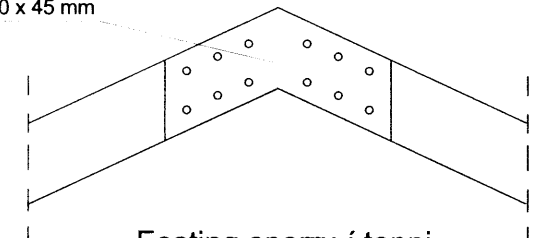

Festing sperru í toppi deili 1 : 20

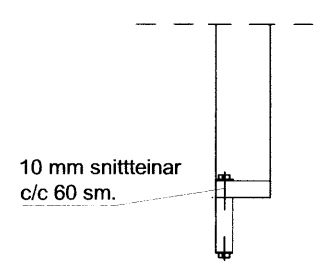

Festing fótrem við gólfbita 1 : 20

Vinkill 105 m styrkingu beggja megin við sperru. Boltast gegnum sperru og yfirstykki með 10 mm galv. stálbolla og skrufast með 2x4 stk 5.0x40 mm BMF skrufum í hvorum vinkil.

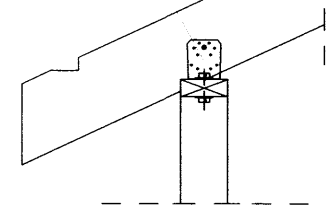

Festing sperru við vegg deili 1 : 20

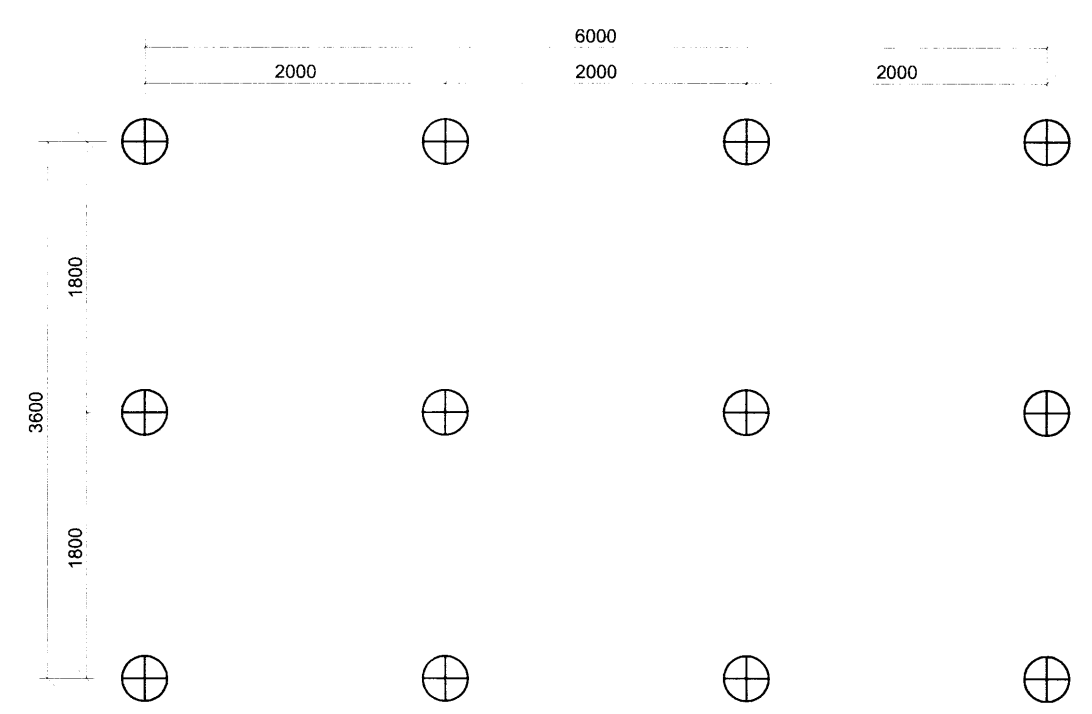

UNDIRSTÖÐUR

Skýringar.

Undirstöður eru steyptir súlur sem steyptar eru niður fyrir frostdýpt 90-120 sm á frostfrýan fastan jarðveg. Dregarar eru 45 x 195 mm og gólfbitar 45 x 220 mm. Sperrur eru 45 x 195 mm. Ofan á sperrur skal heiklæða með 25x150 mm borðaklæðningu og negla með 3 stk 3" heitgalvanhúðum saum í hverja sperru. Ofan á klæðningu kemur þakpappi 1.5 kg/m² eða betri og bárustál. Bárustál neglist í aðra hverja hábáru með kamsaum 37 x 61 með neopren þéttiskinnu. Fyrsta naglaröð skal koma 20 sm frá þakbrún. Á svæði sem afmarkast af þakbrún og 150 sm inn á þak skal bil milli naglaraða vera 30 sm en á meginhluta þaks skal vera 50 sm milli naglaraða. Skara skal bárustál um 2 báru og leggja undan ríkjandi rigningarátt. Að öðru leiti skal fylgja Rb - blöðum 47.102 og 47.103. Setja skal í hvert sperrubil 2 stk 40 mm loftunarrör með neti til loftunar þaks. Allir naglar og jármfestingar skulu galvanhúðaðar og frá viðurkenndum framleiðanda. Allur burðarviður skal uppfylla timburflokk T1. Sjá ennfremur skýringar á teikningu 4.