

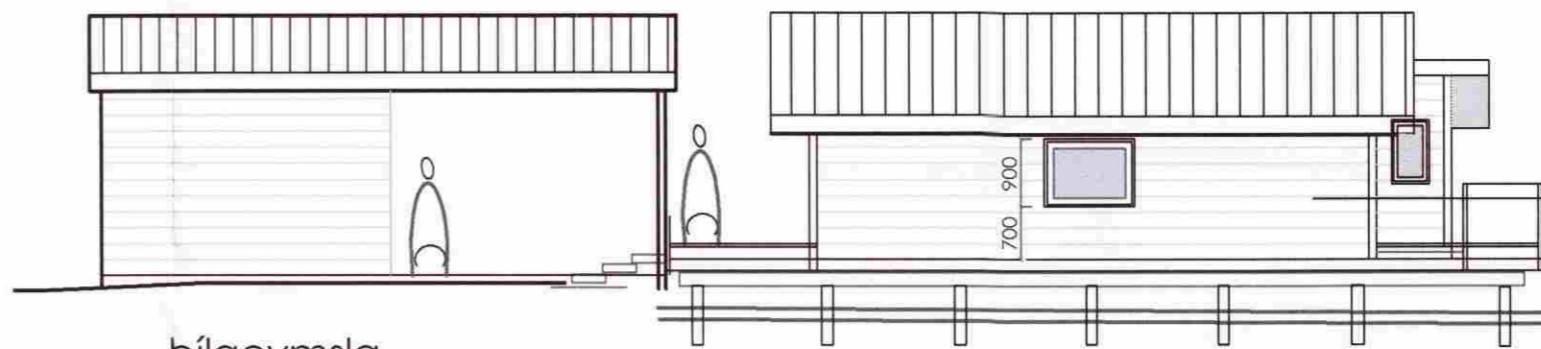

bílgeymsla

SUÐUR



bílgeymsla

AUSTUR

SAMPYKKT
 13 MAI 2009
Steinn Kinn
 Byggingaálittrú uppski. Ámessyslu og Flóahv.

EFNISLÝSING:

TIMBURHÚS BYGGT Á STEYPTUM STAURUM
 GRIND, STÖÐIR ERU 50 X 125 MM
 SPERRUR, 50 X 200 MM
 EINANGRÆÐ ÞÉTTULL, VEGGIR 125 MM ÞAK 175 MM
 VEGGIR KLÆDDIR LÁRÉTTUM PANIL
 ÞAK MEÐ BÁRÚJÁRNI
 EINANGRUN Í ÞAKI SÉ LOFTUÐ OFAN EINANGRUNAR
 RAKASPERRA AÐ INNAN

TIMBURPALLUR ER EINNIG BYGGÐUR Á STEIN, STAURUM
 KLÆDNING ER ÚR TIMBRI.

STÆKKUNIN ER BYGGÐ Á SAMA HÁTT
 OG ELÐRA HÚS,
 Á STAURUM DREGERUM GÓLFBITUM
 VEGGJA GRIND OG ÞAKVIÐIR
 EINANGRUN, SAMK. LÝSINGU AÐ OFAN
 KLÆDNING SÉ Í FL. 2

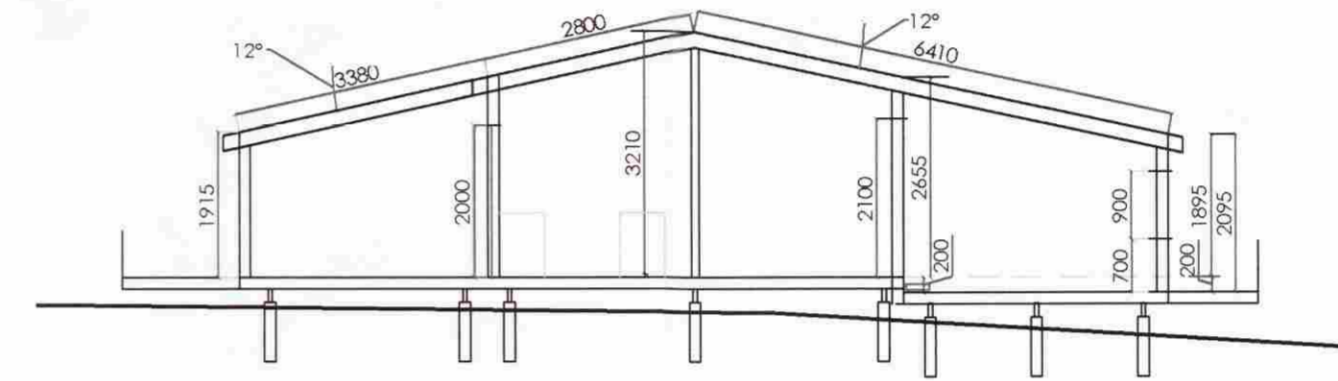

SNID A - A

stækkun 26,25 M²

SKÝRINGAR:

R	REYKSKYJARI
ST.	SLÖKKVIÐÆKI
LR.	LOFTRÆSING
SA	SALERNI
G	GEYMSLA

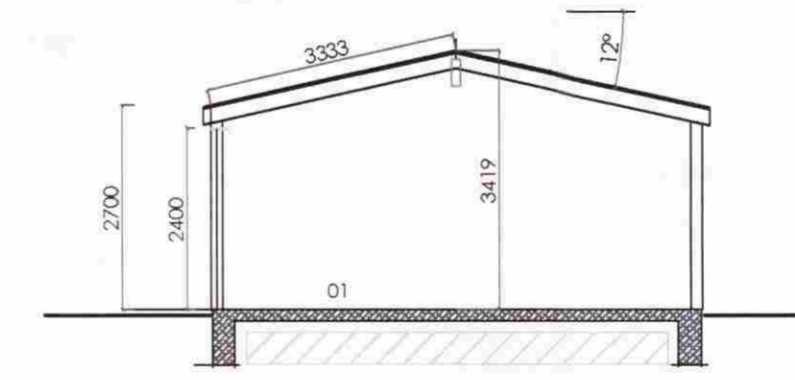
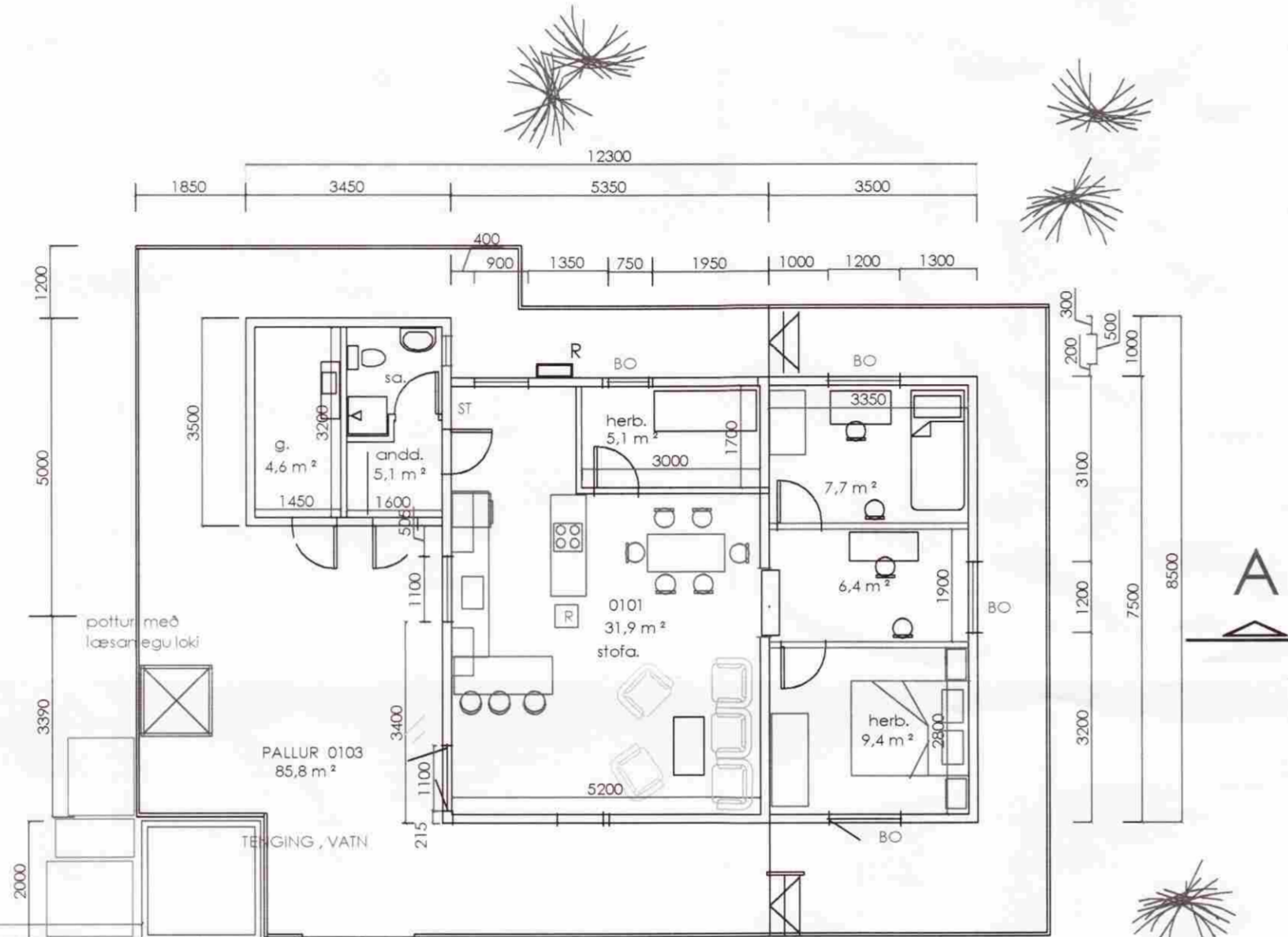

SNID B - B BÍLGEYMSLA

TIMBURHÚS BYGGT Á STEYPTUM SÖKKLI
 GRIND, STÖÐIR ERU 50 X 125 MM
 Á GRIND ER KRÖSSVIÐUR, 12 MM. SKRÚFADUR Í LÍM
 SPERRUR, 50 X 200 MM, KLÆDNING 50 X 150 MM,
 SUDU PAPPÍ OG BÁRUSTÁL.
 EINANGRÆÐ ÞÉTTULL, VEGGIR 125 MM ÞAK 175 MM
 VEGGIR KLÆDDIR LÁRÉTTUM PANIL
 EINANGRUN Í ÞAKI SÉ LOFTUÐ OFAN EINANGRUNAR
 RAKASPERRA AÐ INNAN

STÆRÐIR:
LÓÐ: 5291,0 M²

ÓSK UM BÍLGEYMSLU VIÐ HÚSIÐ

NR. 1	BÍLGEYMSLA 25,0 M ²	10.03.2009
-------	--------------------------------	------------

ÓSK UM STÆKKUN Á NÚVERANDI HÚSI

NR. 1	STÆKKUN UMM 26,25 M ²	23.01.2005
-------	----------------------------------	------------

KLAPPARHOLTSBRAUT NR. 15.
GRÍMSNES-OG GRAFNINGSHREPPUR.

LNR. 170039 ST. 96040150 EIG. GÍSLI ERL
 KLAPPARHOLTSBRAUT 15, G GRUNNM. ÚTLIT OG SNID MKV. 1 : 100
 DAGS: 26.02.1999

ARTIK artik@simnet.is FS. 895 - 9202,
 TEIKNISTOFA S, 421 - 4122.

STEINAR GEIRDAL BYGGINGAFRÆÐINGUR B. F. I.
 040138 3829 DRANGAVELLIR NR. 2 230 KEFLAVÍK **A02**