

SAMPYKKT  
 22 APR 2013  
*Ólafur Kjartan*  
 Byggingafræðingur og Flóahfr.

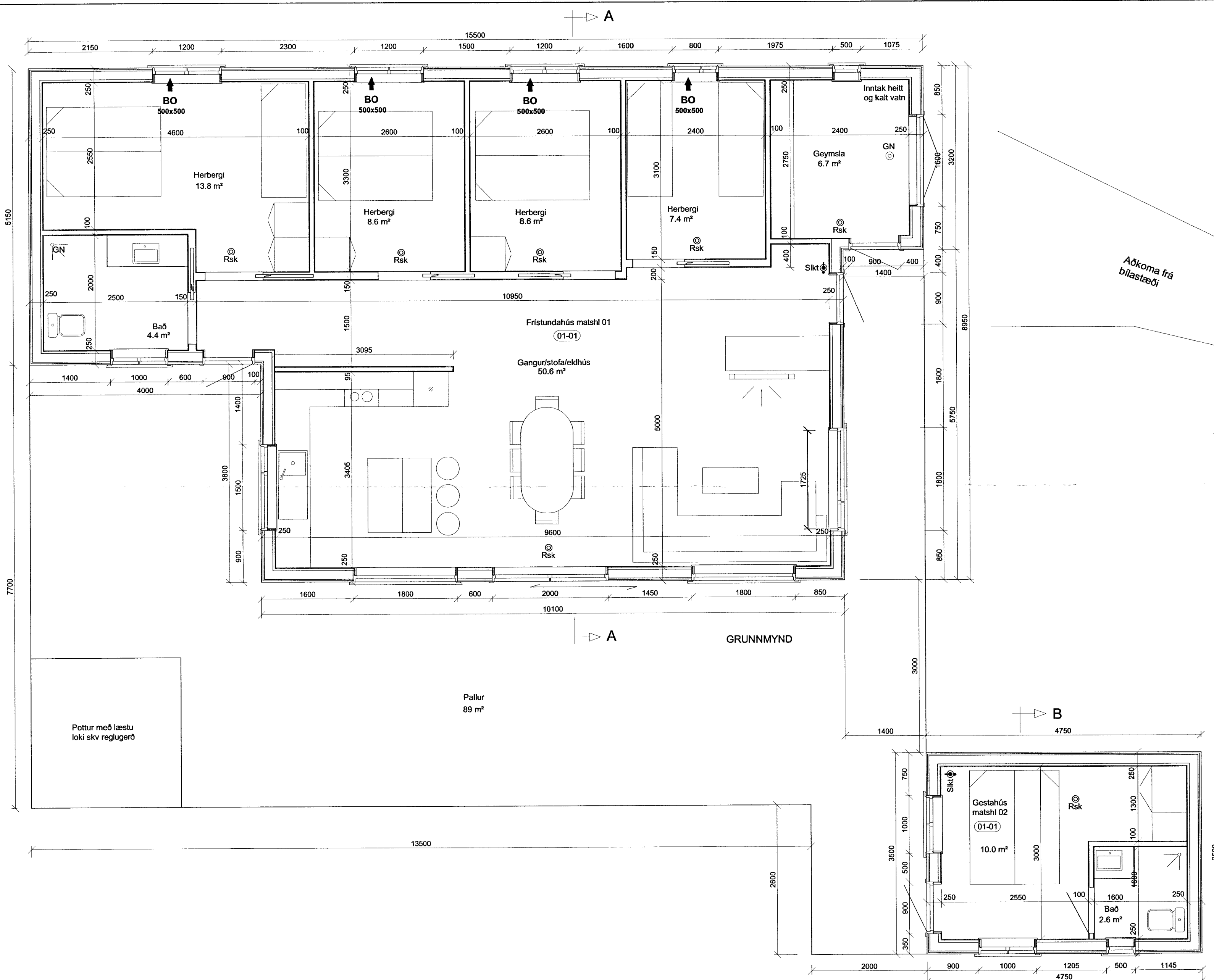

Aðkoma frá bílastæði

**Skýringar.**

Sökkjar eru steyptrir og steypist niður fyrir frostdýpt 900 - 1200 mm á frostfrían fastan jarðveg.  
 Einangrun með sökkjum er 75 mm steinullarplötur. Plata er steypd og kemur hitalögn í gólfplötu.  
 Útveggjagrind er úr 45 x 145 mm, bárujárms- og timburklædd yst, steinullareinangrun 145 mm og paníklædd að innan.  
 Þak er byggt upp með 48 x 198 mm þakásam, ofan á þakása er klætt með borðum 25x150 mm, þakpappa og bárujárni.  
 Þak er einangrað með 180 mm þakull og klætt innan með panel.  
 Fylgja skal Rb - blöðum 47.102 og 47.103.

Allir naglar og jármfestingar skulu galvanhúðaðar og frá viðurkenndum framleiðanda.  
 Setja skal í hvert sperrubíl 2 stk 40 mm loftunarrör með neti til loftunar þaks.

Allur burðarviður skal að minnsta kosti uppfylla timburflokk K24. Þar sem timbur kemur að steypu skal setja tjörupappa á milli.

U-gildi (W/m<sup>2</sup>K) einstakra byggingahluta við hitastig T1?18°C (T1 er innhitastig)  
 skulu vera í samræmi 180 gr. gildandi byggingareglugerðar:

Þak	U-gildi 0.2
Útveggur	U-gildi 0.4
Gluggar (karmar, gler vegið meðaltal, k-gler)	U-gildi 2.0
Hurðir	U-gildi 3.0
Gólf að útilofti	U-gildi 0.2
Útveggir, vegið meðaltal (veggfletir, gluggar og hurðir)	U-gildi 0.85

Staðsetning á húsi og rotþró á lóð skal vera í samráði við byggingafrulltrúa.  
 Björgunarop eru 500x600 mm ljósmál  
 GN = gólfniðurfall  
 Rsk = reykskynjari  
 Sikt = slökkvitæki

Frístundahús matshluti 01:  
 Brúttó rúmmál: 379,1 m<sup>3</sup>  
 Birt flatarmál: 115,5 m<sup>2</sup>

Kothólsbraut 22, Grímsnes- og Grafningshreppur	1
Landnr 194642, Matshl 01 og matshl 02	
Grunnmynd og skýringar	Dagsetn: nov 2012
	Mælikvarði: 1 : 50