

SUBUR

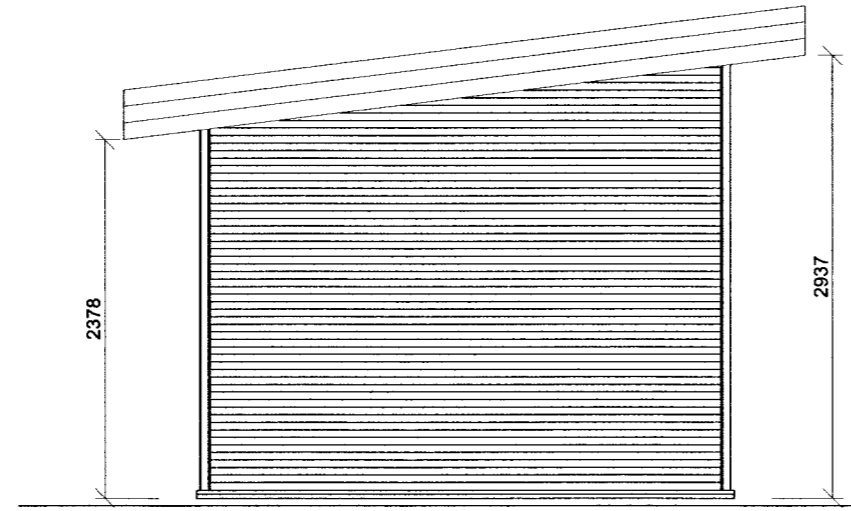

AUSTUR

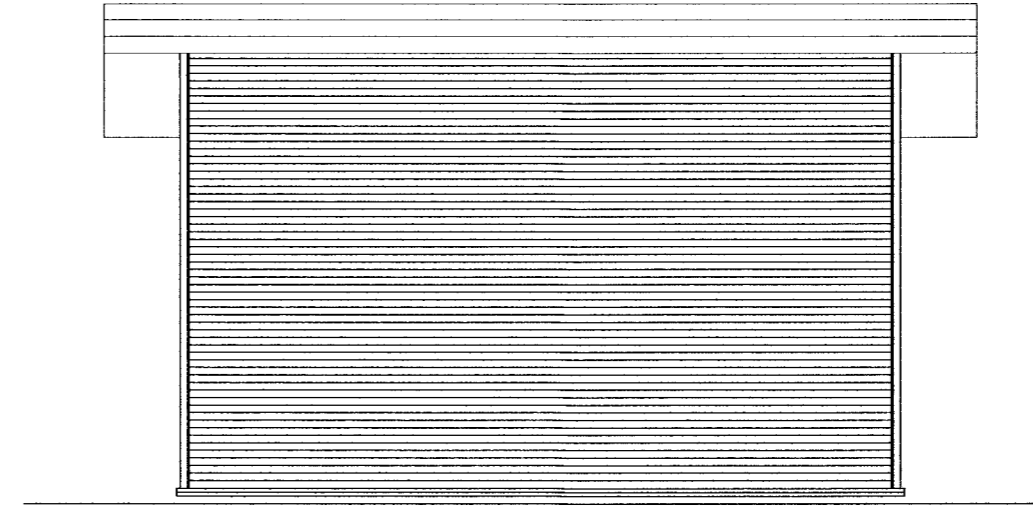

NORDUR

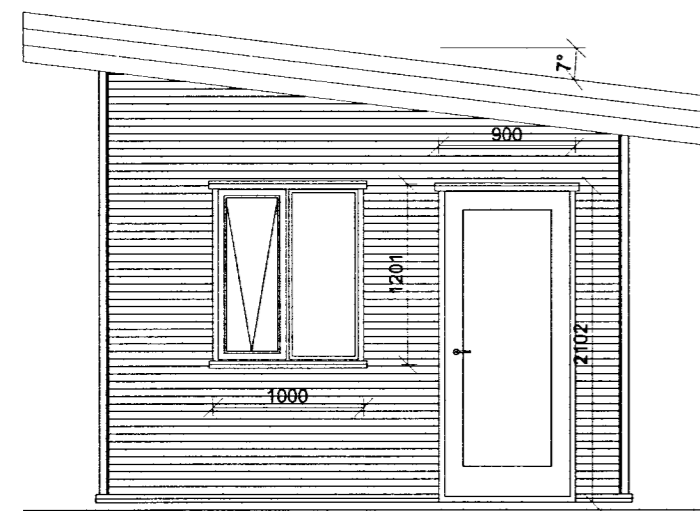

VESTUR

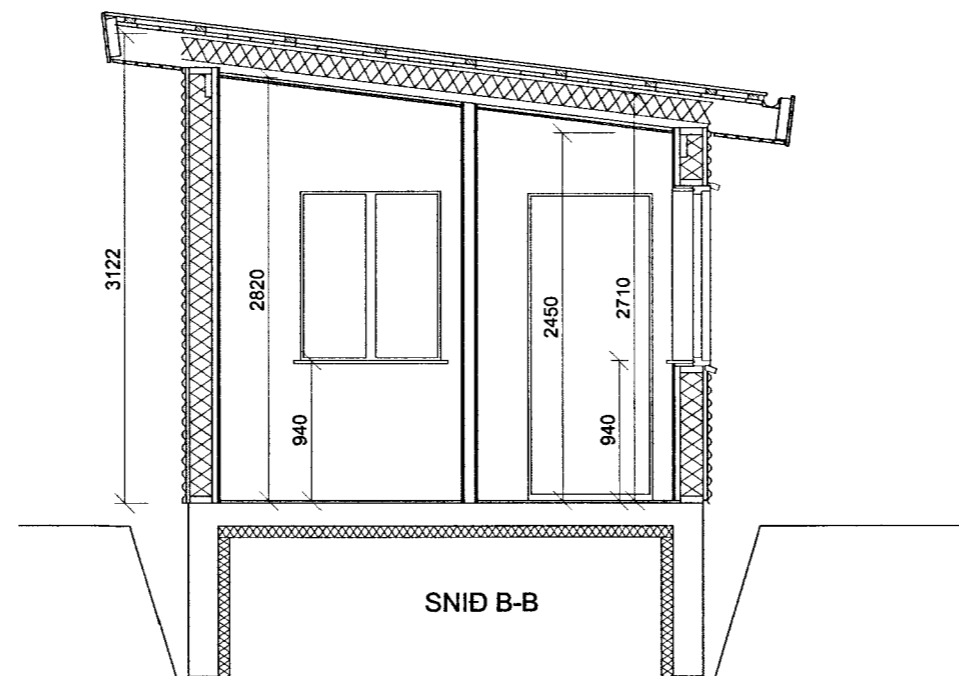

SNID B-B

SAMÞYKKT
22 APR. 2013
Duosi Gjalanna
Byggingafurðir, uppsv. Árnæssýslu og Fláah. r.

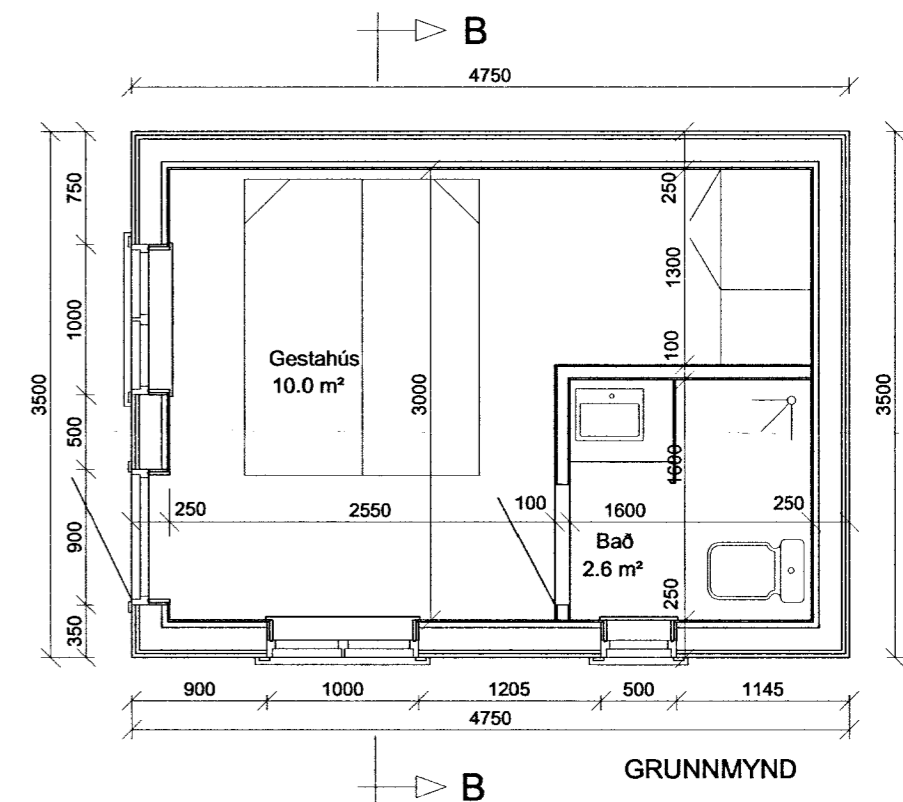

GRUNNMYND

Skráningartafla: Kothólsbraut 22					Skrásetjari: Svanlaugur Sveinsson												
Landnúmer: 194642					Kennitala: 250147-3099												
Matshlutanúmer: 02					Útgáfa: 4.01t Dags: 15.12.2012												
Uppskipting og lýsing					Stærðir												
D0	D1	D2	D3	D4	D5	D5M	D6	D7	D8	D9	D10a	D10b	D11	D12	D16	Reiknitala	D17
Lokun	Rými	Notkun	Höfuð-	Eignar-	Botnflötur	Milliflötur	Stigar	Op	Brúttóflötur	Brúttóflötur	Salarhæð	Salarhæð	Brúttó	Nettóflötur	Birt flatarmál	skiptarúmmáls	Skipta-
	hæð-röð	texti	flokkun	hald	m²	m²	m²	m²	m²	sh < 1,8	min	max	rúmmál m³	m²	m²		rúmmál m³
Matshluti					16,6	0,0	0,0	0,0	16,6	0,0			51,7	12,6	16,6		36,666
Botn													3,3				
A	01	1. hæð	N	0101	16,6	0,0	0,0	0,0	16,6	0,0			48,4	12,6	16,6		
		Gestahús			16,6				16,6		2,71	3,12	48,4	12,6	16,6	2,91	36,666
Athugasemdir																	
Sameignir sumra																	
Eignarhald																	
Eignar-	Notkun	Birt flatarmál	Skipta-	Séreign	Séreign og												
hald	texti	m²	úmmál	m²	sameign m²												
0101	Gestahús	16,6	36,666	36,666													
	Alls	16,6	36,666	36,666													

STUTT BYGGINGALÝSING:
Sama byggingalýsing gildir fyrir gestahús matshl 02 og gildir fyrir frístundahús matshl 01, sjá teikn nr 1

Gestahús matshluti 02 :
Brúttó rúmmál: 51,7 m³
Birt flatarmál: 16,6 m²

Þessetjari 15.12.2012

Kothólsbraut 22, Grímsnes- og Grafningshreppur		3
Landnr. 194642	Matshluti 02	
Gestahús, grunnmynd, snið, útlit, skýringar og skráningartafla		Dagsetn: nov 2012
		Mælikvæði: 1:50
Svanlaugur Sveinsson, kt. 250147-3099, Skipalón 26, 220 Hafnarfirði, sími 555-4032, svsv@intemet.is		