

Skipulags- og byggingarfulltrúi Uppsveita bs.
Samþykkt
 21 OKT. 2014
Þorgerður Þorvaldsdóttir
 Byggingarfulltrúi

BYGGINGARLÝSING :

Klapparhólsbraut 5, Grímsnes- og Grafningshreppur
 Staðgreinir: 8719-01-96040050
 Landnúmer: 169991

Byggingin er einlift sumarhús byggt árið 1976, samkvæmt Þjóðskrá Íslands. Upprunalegur hönnuður er óþekktur. Undirstöður eru staðsteyplar súlur. Botnplata er úr timbri. Útveggir eru byggðir upp á hefðbundinn hátt úr 45x145mm timburgrind klæddir vatnslæðningu að utan, einangraðir með steinull og klæddir að innan með klæðningu a.m.k. í flokki 2. Burðarvirki léttra innvegga eru timburstöðir einangraðir með steinull og klæddir timburklæðningu á báðum hliðum. Þak er hefðbundið timburþak, klætt með borðaklæðningu þakpappa og bærustáli, einangrað með þakull. Í öllum gluggum er tvöfalt verksmiðjulaða einangrunargler.

Breyting:
 Breytingin felur í sér að byggja viðbyggingu við húsið. Fyrirhugað er að í viðbyggingunni verði þrjú svefnherbergi og baðherbergi. Viðbyggingin verður byggð úr timbri líkt og núverndi hús.

Kólnunartölur W/(m²K):
 Leyfilegt hámark U-gilda einstakra byggingarhluta.

Þak: 0,20 W/m²K
 Útveggur: 0,40 W/m²K
 Gluggar: 2,0 W/m²K
 Hurðir: 3,0 W/m²K
 Ofanljós: 2,0 W/m²K
 Gólf: 0,30 W/m²K
 Útveggir, vegið meðaltal 0,85 W/m²K

Lagnir:
 Raflagnir eru innfeldar í vegg og utanálggjandi. Neysluvatns- og hitalagnir eru utanálggjandi. Frárennislagnir eru undir gólfi og felldar inn í vegg. Frárennslir eru veitt í rotþró sem nú þegar er við húsið. Frágangur á rotþró skal vera í samræmi við heilbrigðisreglugerð.

Heitur pottur:
 Heitur pottur skal vera í samræmi við gr. 12.10.4 í byggingareglugerð Hæð frá gólfi/jarðv. upp á pottubrún skal vera minnst 0,4 m. Potturinn skal vera með læsanlegu loki. Tryggja skal að innrennslis vatns verði ekki hærra en 55°C.

BRUNAVARNIR:

Allar Innveggjaklæðningar skulu a.m.k. vera í flokki 2. Staka reykskynjara skal setja upp í samræmi við gr. 9.4.3 í byggingarreglugerð. Handslökkvitæki skal setja upp í samræmi við gr. 9.4.4 í byggingarreglugerð. Reyklosun verður út um glugga og hurðar í samræmi við byggingarreglugerð. Björgunarop skal vera minnst 0,60 m og hæð minnst 0,60 m og skal samanlögð hæð og breidd gluggans ekki vera minni en 1,50 m. Hæð frá gólfi að björgunaropi má ekki vera meiri en 1,20 m.

TÁKN:
 ST Slökkvitæki
 RS Reykskynjari
 BO Björgunarop a.m.k. 0,6x0,6 m

TÖLVUHEITI: G:

KLAPPARHÓLSBRAUT 5 ÖNDVERÐANES GRÍMSNES & GRAFNINGSHREPPUR	TÆKNIÞJÓNUSTA SÁ ehf HAFNARGATA 60 230 KEFLAVÍK S: 421-5105	
ADALUPPDRETTIR SUMARHÚS RAUNTEIKNING OG VIÐBYGGING GRUNNMYND ÚTLIT & SNID	hannað SB	teiknað SB
SIGURDUR ÁSGRÍMSSON KT: 161161-2929 MTFI	yfirmarið SÁ	dags 15.9.2014
<i>Sigurður Ásgírmsson</i>	mkv. 1:100	nr. 830102

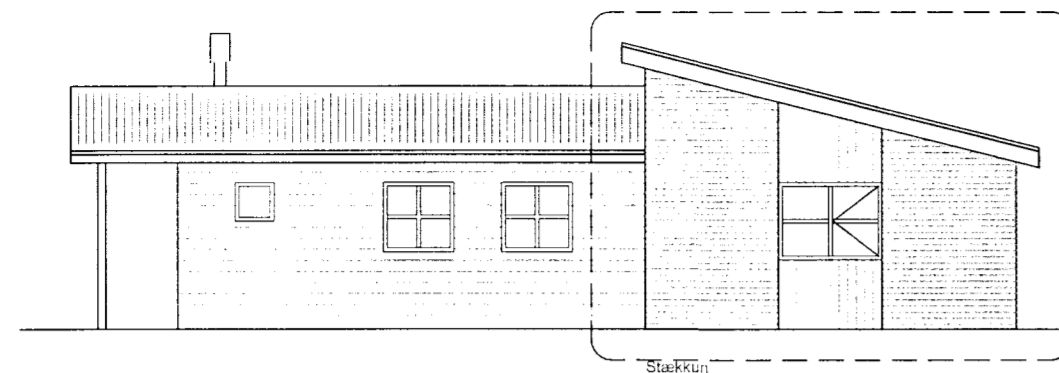

Útlit Austurhlíð
mkv. 1:100

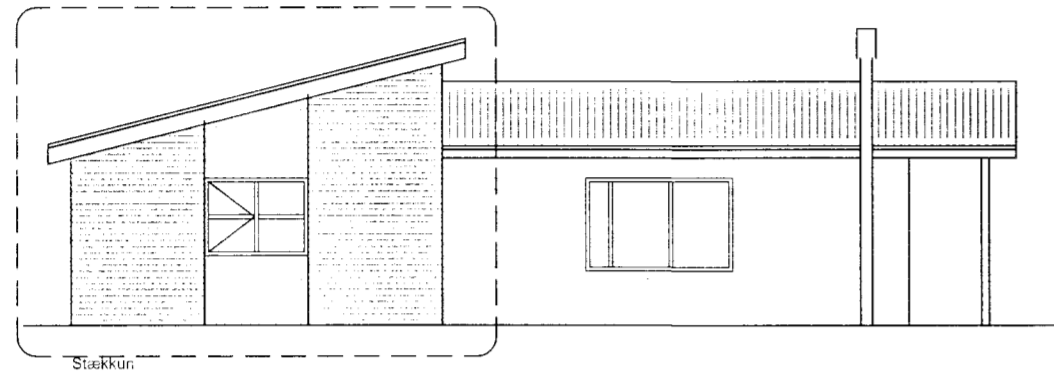

Útlit Vesturhlíð
mkv. 1:100

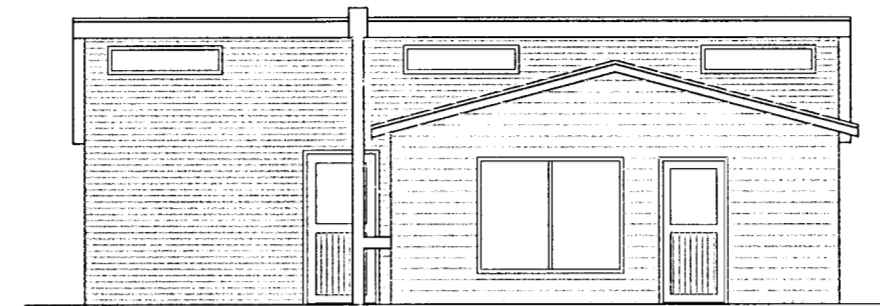

Útlit Suðurhlíð
mkv. 1:100

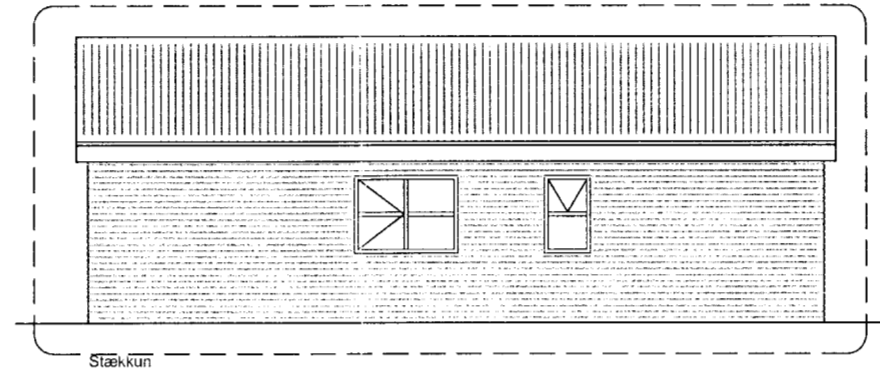

Útlit Norðurhlíð
mkv. 1:100

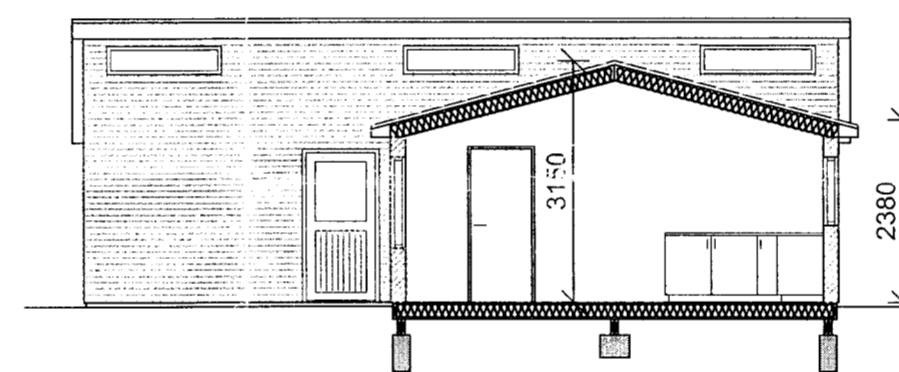

Sníð A - A
mkv. 1:100

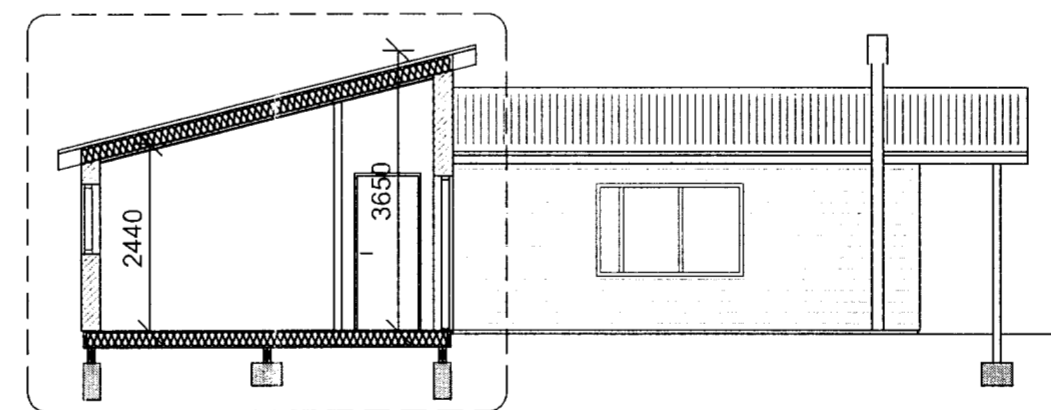

Sníð B - B
mkv. 1:100

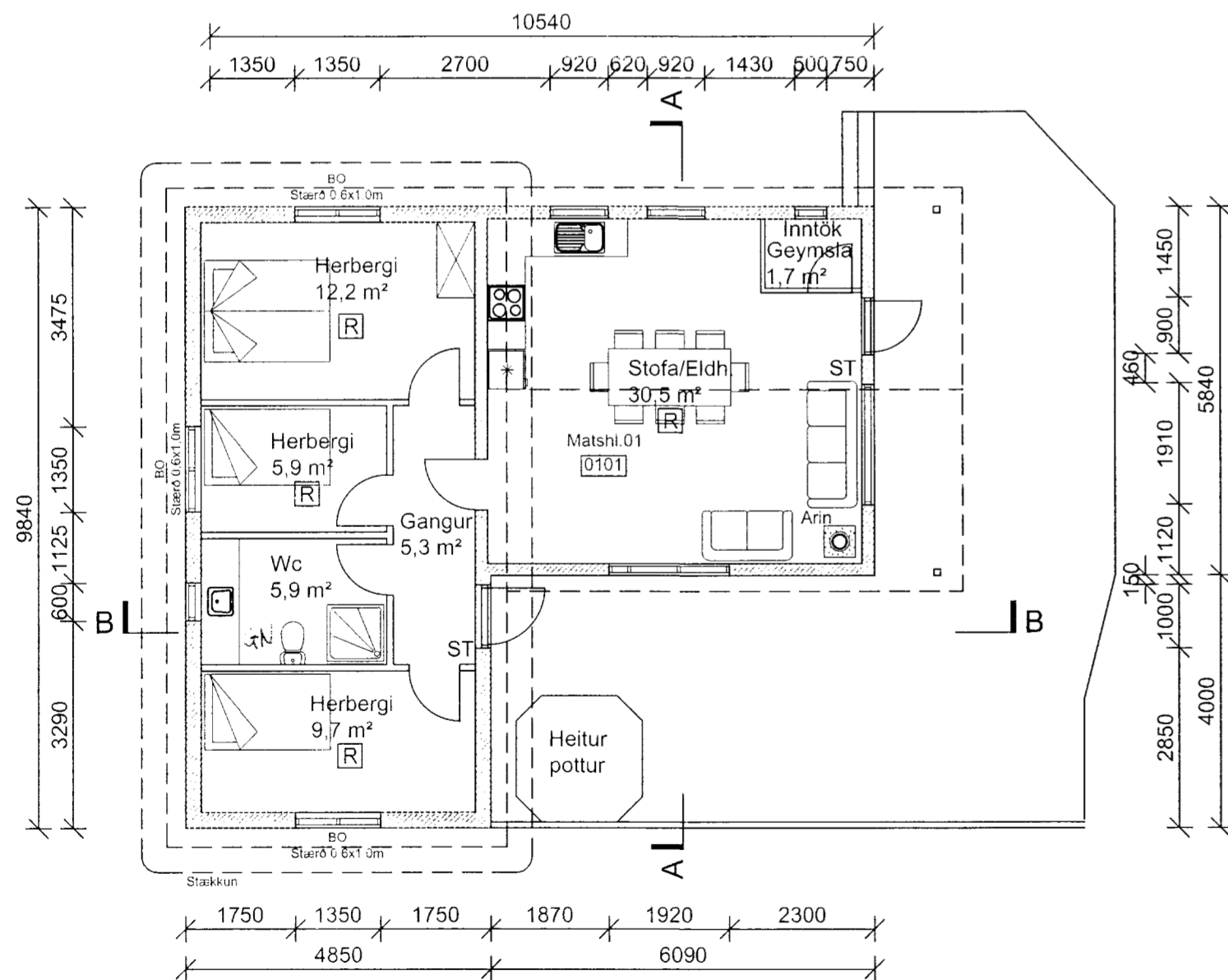

Grunnmynd
mkv. 1:100