

Smáskólinn 2005

Hilmar Gunnarsson

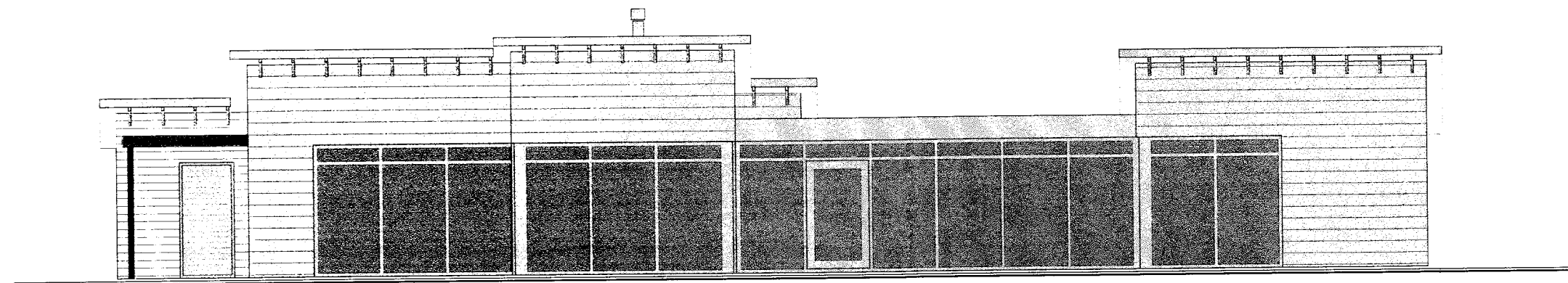

útlit vestur

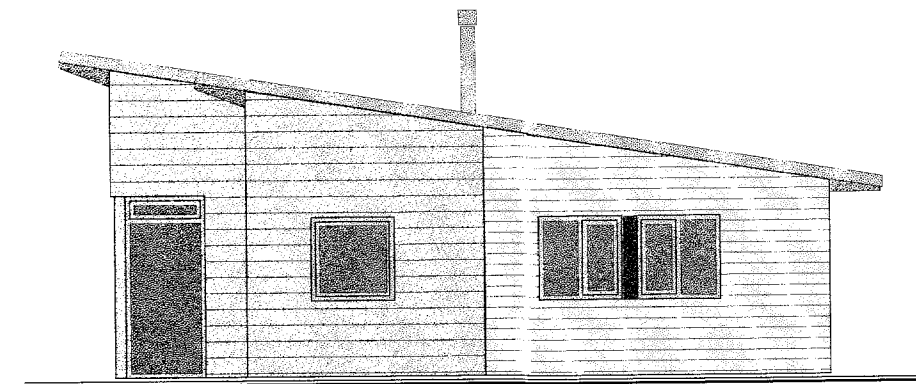

útlit suður

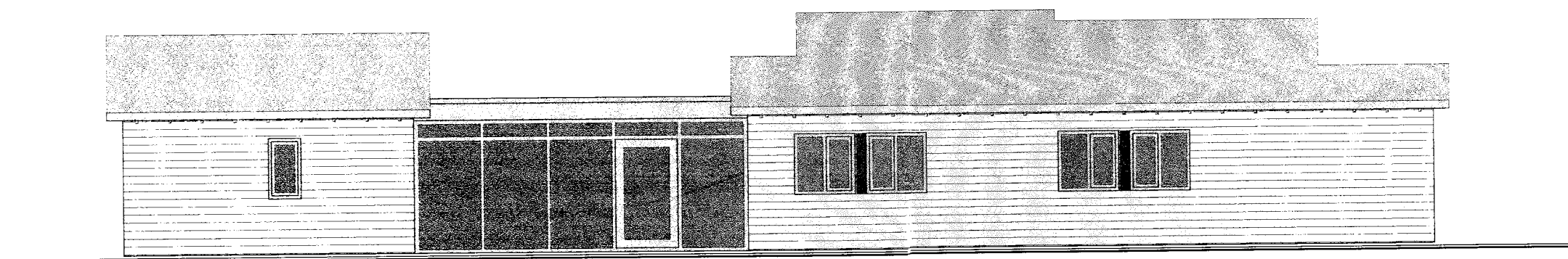

útlit austur

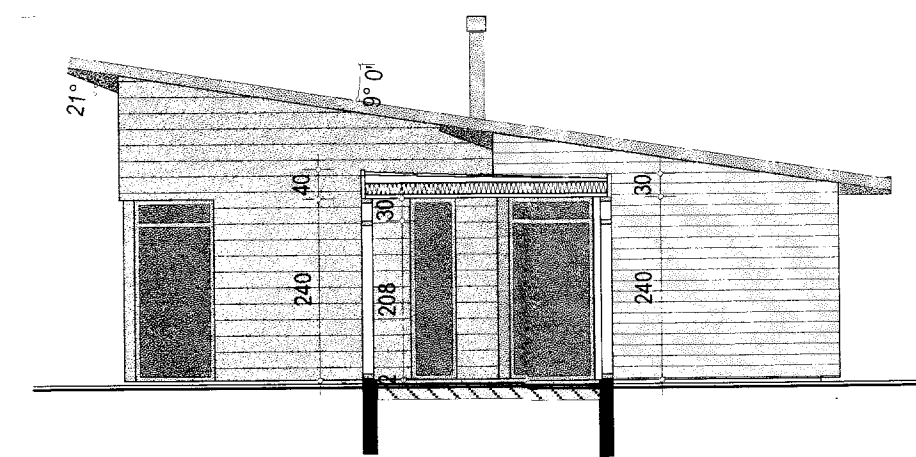

útlit suður/sneiðing b-b

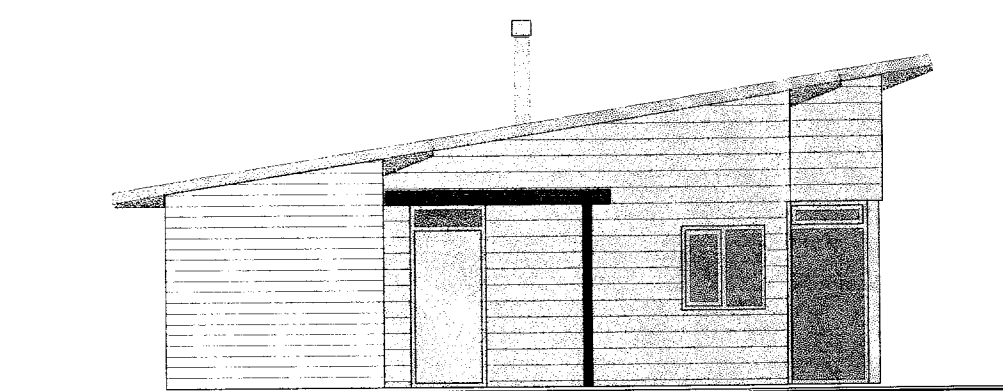

útlit norður

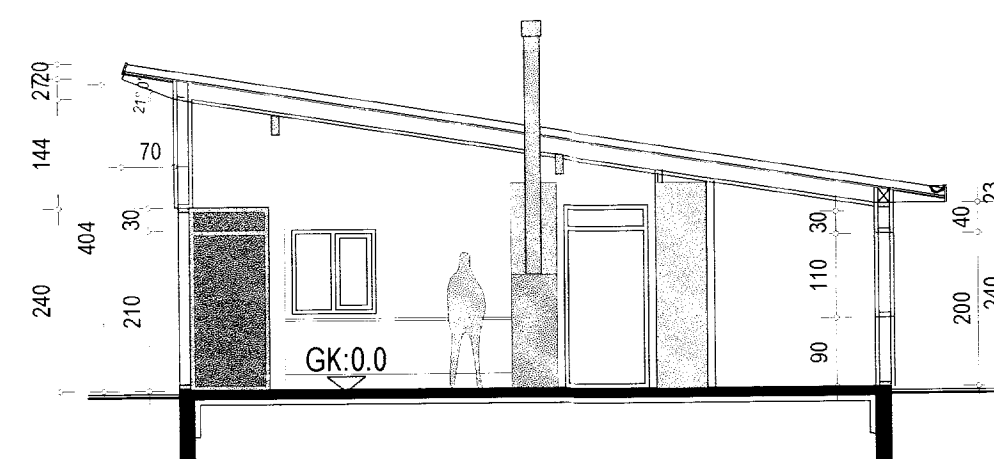

sneiðing a-a

#### BYGGINGARLÝSING:

Bústaðurinn er á staðsteyptum sökkli með 75mm sökkulleinangrun og gólfhita. Veggir eru trégrind 45x145mm með 100-120mm steinull. Klæðning er ýmist bárujárn eða lárétt timburklæðning. Innri klæðning er 2x13mm gífs. Þak er 9° með 50x225mm sperrur 200mm steinull. Klætt með bárujárn. Loft er klædd 13mm gífsplötum. Gluggar eru timburgluggar. Gólf í garðstofu er hellur á sandi.

ATH.

Slökkvitæki er staðsett í samráði við slökkviliðsstjóra og reyskynjarar eru í svefnherbergjum.

## Kiðjabergr 9

Frístundabyggð í Grímsneshreppi

aðalteikning	no	03
útlit og sneiðingar	kvarði	1:100

dags. 10.mai 2005 breytt

teiknistofan **STRIKID** grensásveg 50 108 reykjavík  
arkgunna@simnet.is fax: 5626123

arkitekt fai  
guðrún stefánsdóttir kt. 070757-4789  
sími: 5515533 8623355

GUÐRÚN STEFÁNSDÓTTIR