

Kringlan 19 Grímsnesi
Gestahús

SAMPYKKT
21 JAN. 2009
Helgi Karlsson
Byggingarfrúti uppsv. Ámessýslu og Flóahv.

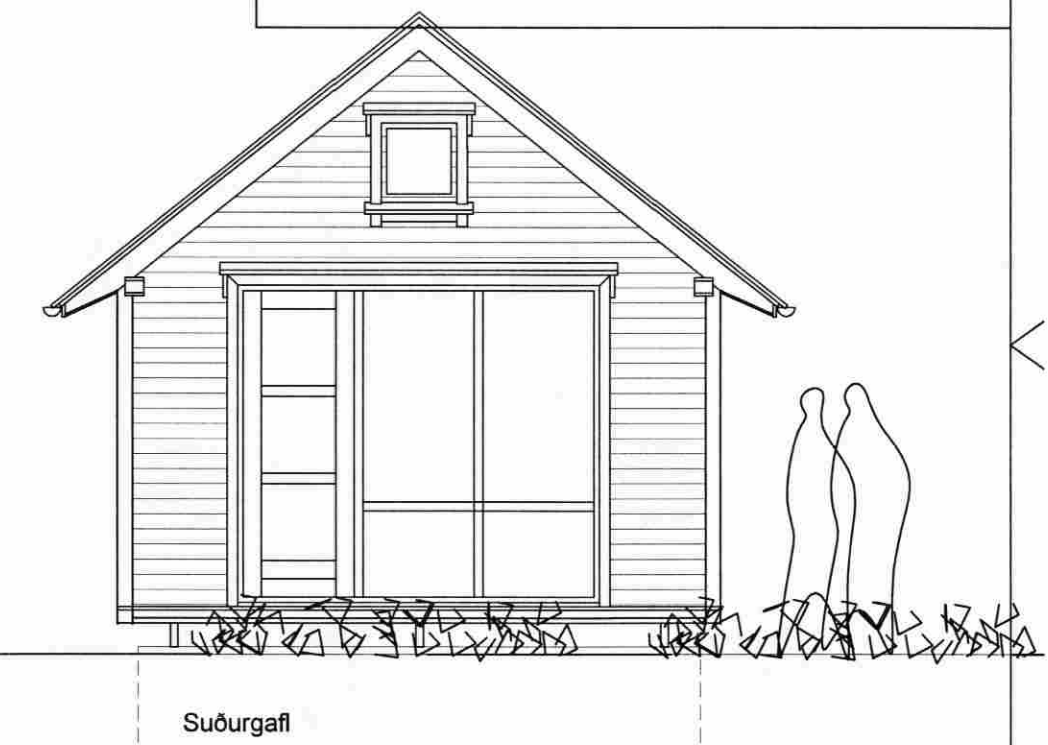
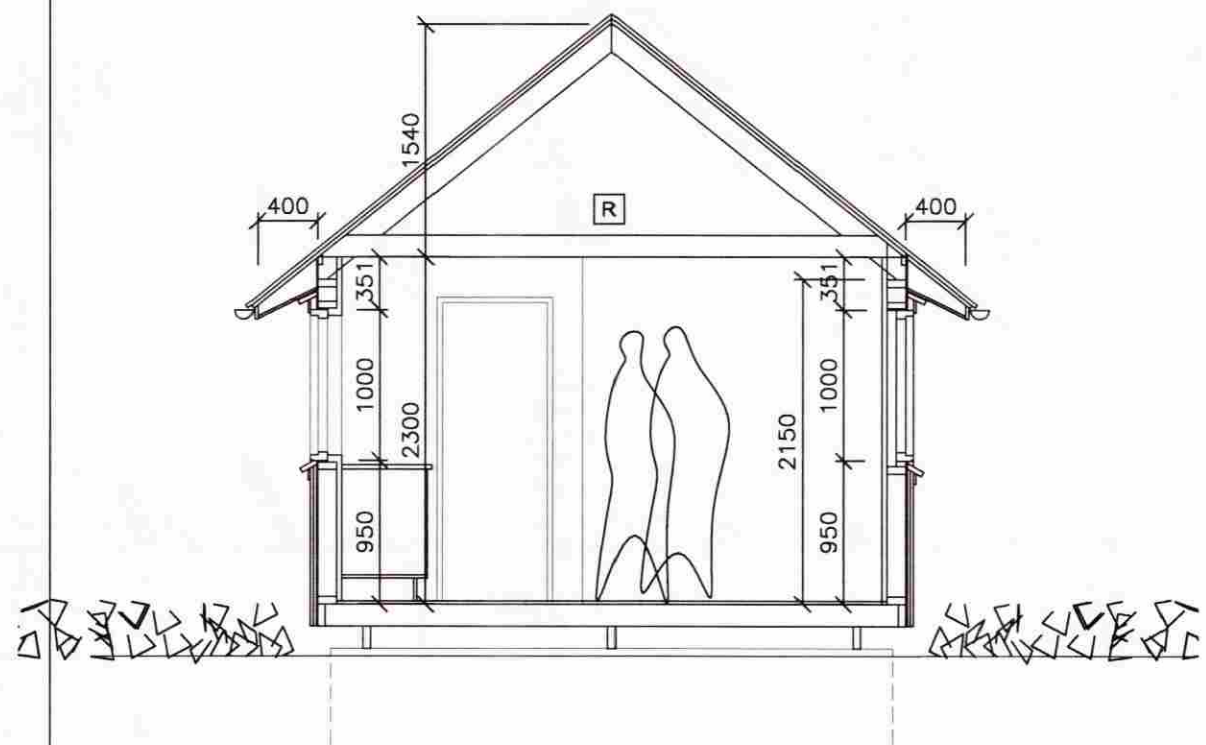

Vesturhlíð

Suðurgafi

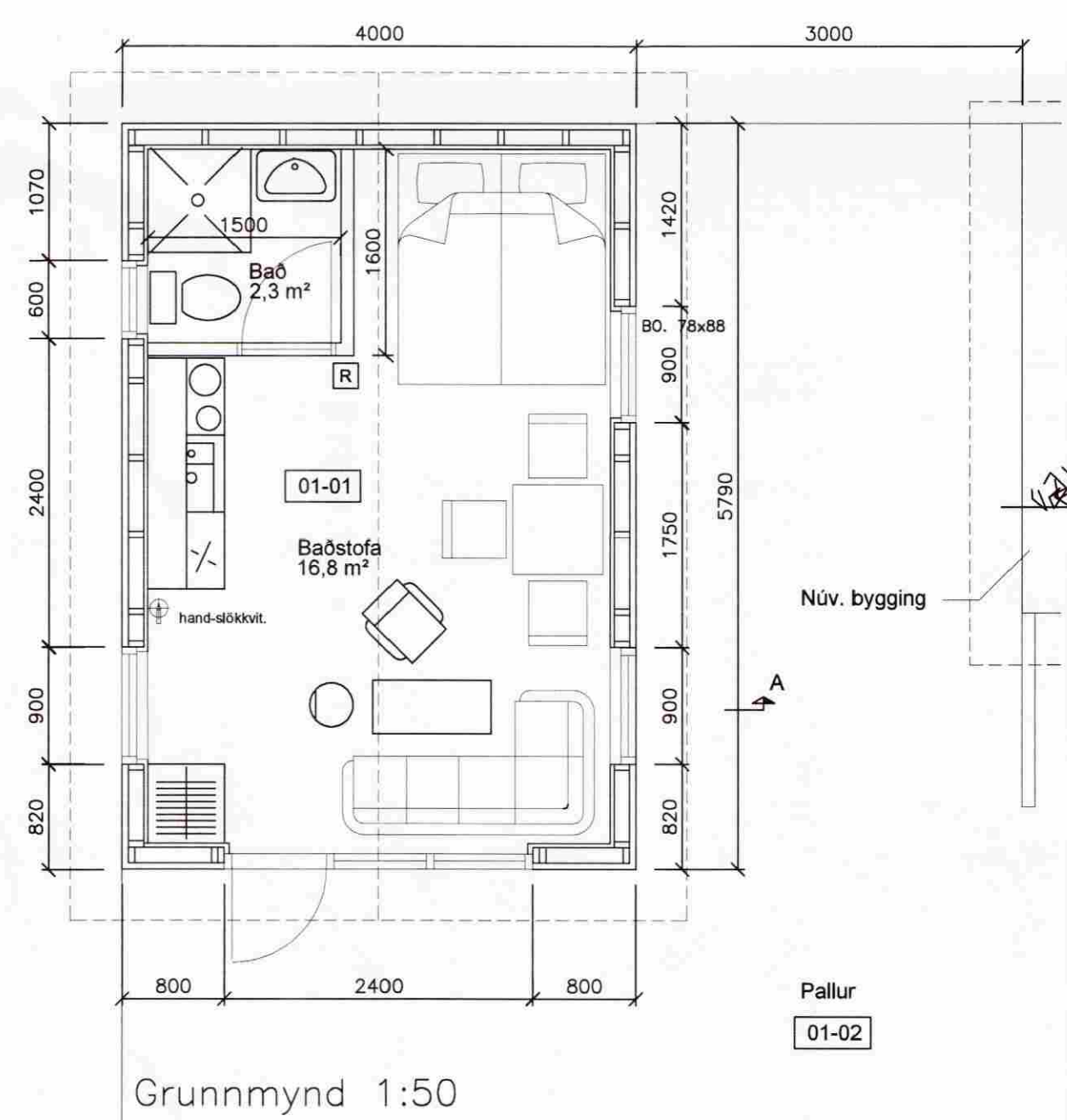

Grunnmynd 1:50

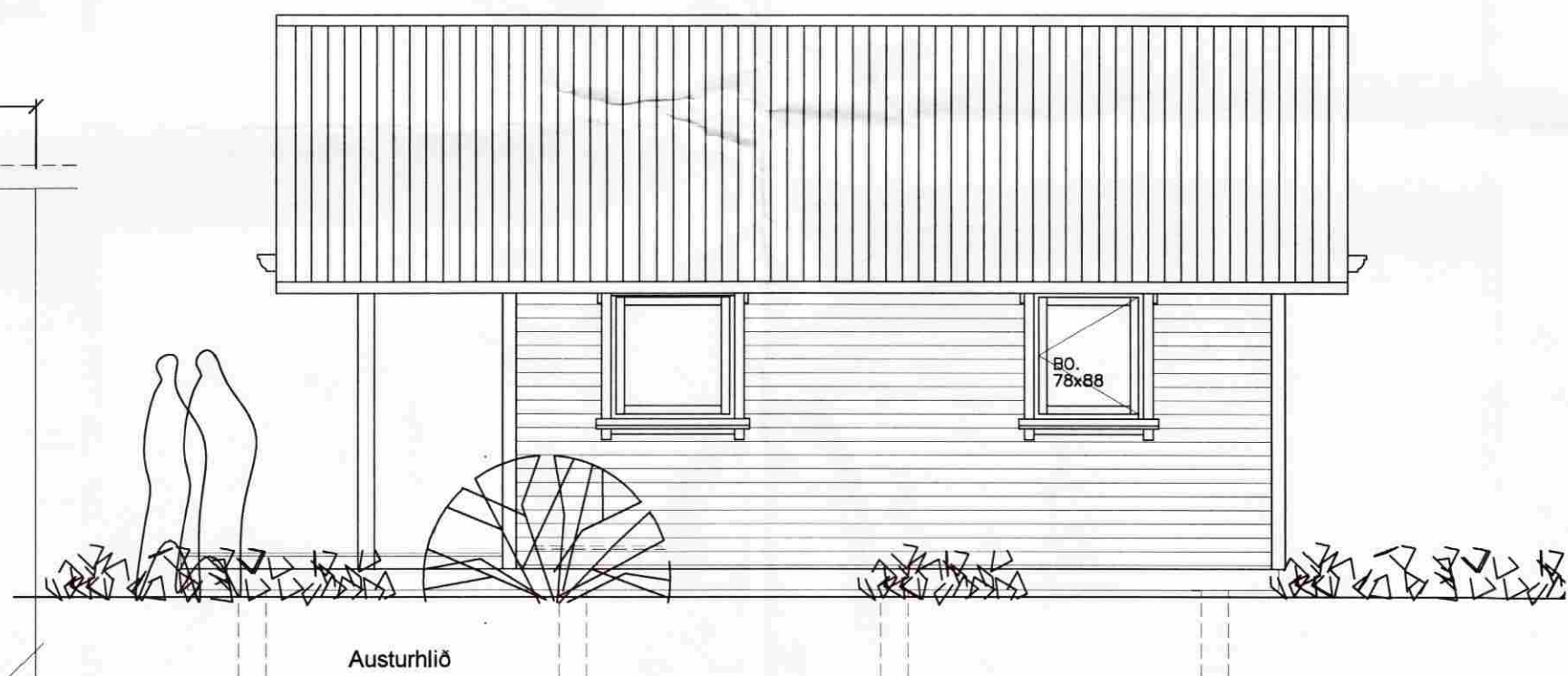

Austurhlíð

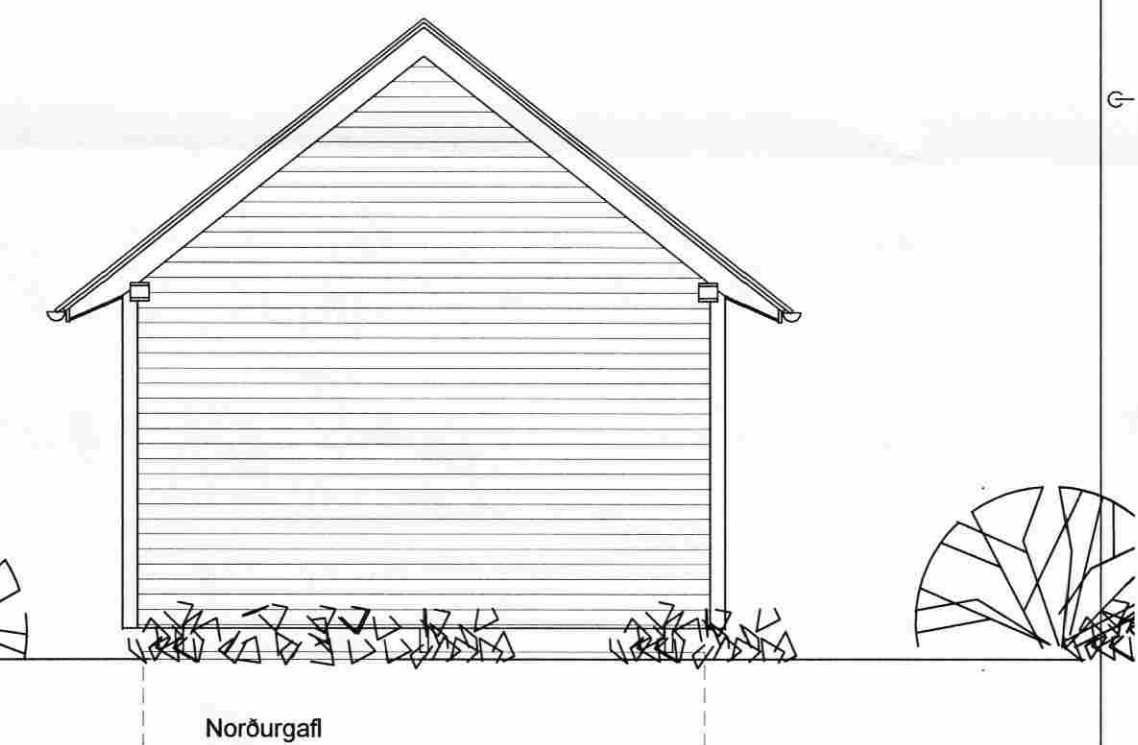

Norðurgafi

Lýsing:
Þak:
bárujárn þakpappi
klæðning 25 x 150 mm fura.
steinull 125 mm þéttull
rakavörn
panell eða krossviður
sperrur 48 x 198 mm c/c 60 sm.
Veggir:
grind 48 x 120 mm
einangrun 100 mm steinull
klætt utan með lárétrri vatnsklæðningu
klætt innan með viðarþýlijum

Gólf:
22 mm rakabéttar spónaplötur
rakavörn steinull 150 mm músanet
eða gatað blökk
gölfbitar 50 x 150 mm c/c 40cm
dregarar 2 x 50 x 50 x 200 mm
(skrúfaðir saman)
gegnvarðir staurar eða steinsteypa
Stærðir: 23,16 m² 70,20 m²
Um stærð og staðsetningu á rotþró, sjá
reglugerð heilbrigðiseftirlits ríkisins.
Neysluvatn er úr veitukerfi fyrir svæðið.

VERKHEITI: Kringlan 19 Grímsnesi Gestahús	DAGS: 07.0.2009	KVARDI: 1:50
VERKHLUTI: Grunnmynd, snið og útlitsmyndir 1:50	BR.	TEIKNAD: Á.J.
		TEIKN. NR. AF 2
		102
ARCO Ásmundur Jóhannsson 170441-4519		simi: 8992943 netfang: arko.aj@simnet.is