

Snið S.1
1 : 100

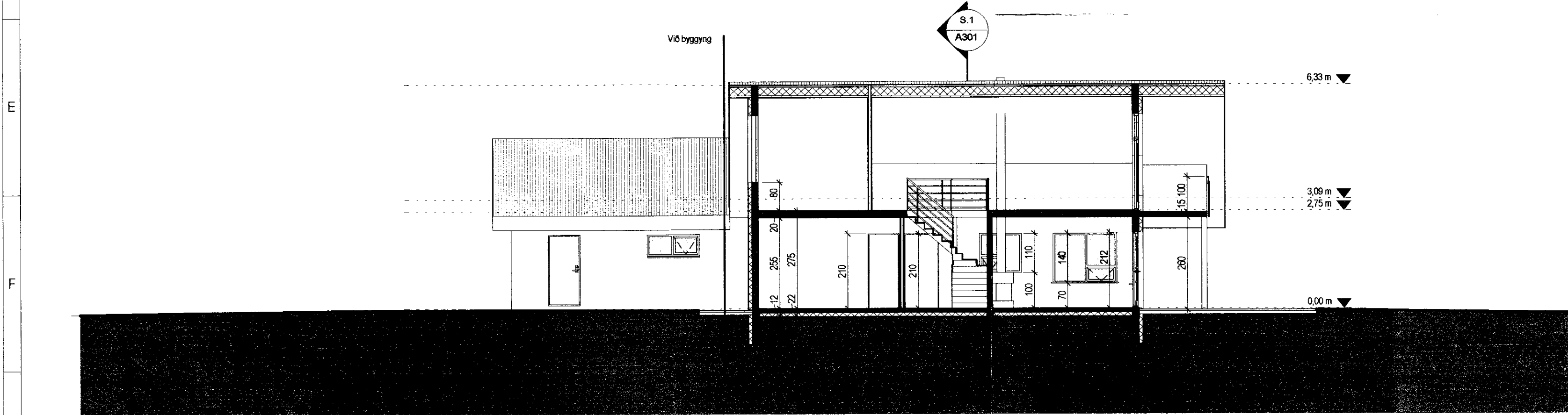

Snið S.2
1 : 100

SAMÞYKKT
11 MARS 2010
Kristinn Ragnarsson
Byggingaútlitruí uppbygging, Ámessýslu og Flóahúsi.

Tákn

GN	= Gólfniðurfall	Brunatákn	
PN	= Þakniðurfall	Veggir og hæðaskil	
SN	= Svalaniðurfall	EI60	
LR	= Loftræsting	EI90	
VLR	= Vélknúin loftræsting	A-EI60	
PK	= Póstkassar	A-EI120	
NL	= Neyðarljós	REI60	
BO	= Björgunarop	REI120	
R	= Reykskyngjarni	A-REIM120	
HSL	= Handslökkvitæki		
ÚT	= Merktur útgangur	Hurðir	
	= Fellistigi við björgunarop	E-CS30	
	= Brunaslanga	EI-CS30	
	= Stigleiðsla	EI-CS60	
	= Stigleiðsla út	Gluggar	
	= Stjórnstöð brunaviðvörðunarkerfis	E30	
	= Inntak		
	= Bilastæði fyrir fatlaða		

Útg.	Dags.	Lýsing	Nafn
------	-------	--------	------

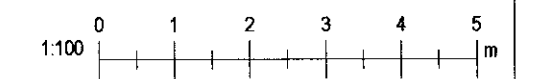

KRark Kristinn Ragnarsson arkitekt ehf.
Ármúli 1 - 4.hæð, 108 Reykjavík, Ísland
Sími: 564 2255 Fax: 544 4225
Kt. 581298.3569 www.krark.is krark@krark.is

Litli Háls
Grimsmes og Grafningshreppi
Landnúmer: 170823 Staðgreinir: 8719-4-00032000
Sumarbústaðir

Snið S.1 og S.2
Byggingafræðiteikningar

Hönnun:	KR	Verknúmer:	100011S
Verkefnastjóri:	HGR	Mælikvarði:	1 : 100
Teiknaði:	HGR	Dagsetning:	23.02.2010
Yfirfarið:	KR	Bláð:	Útgáfa:
Samþykkt:			
Kristinn Ragnarsson Kt. 120944.2669		A301	

Snið: 23.2.2010 10:24:44

Copyright © KRark. Hönnuður áskilur sér allan rétt á teikningum. - Fotóútdun er háð skriflegu samþykki