

Samþykkt
30 JAN 2007
Háskóla Háskóla
Byggingarfulltrúi uppveitts Áttmána

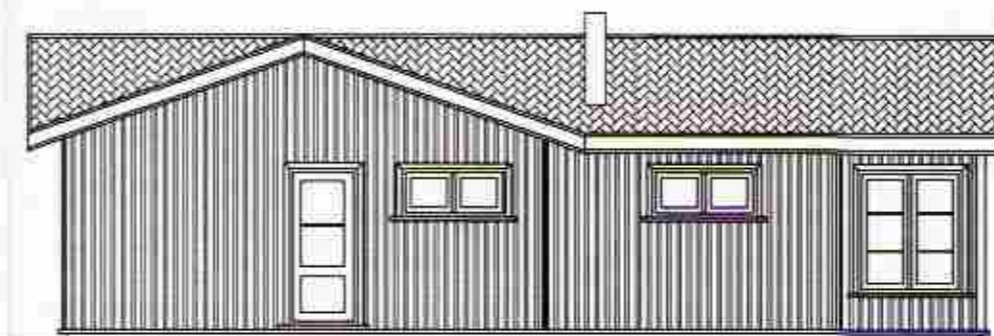

S.Vestur



N.Vestur



S.Austur



N.Austur

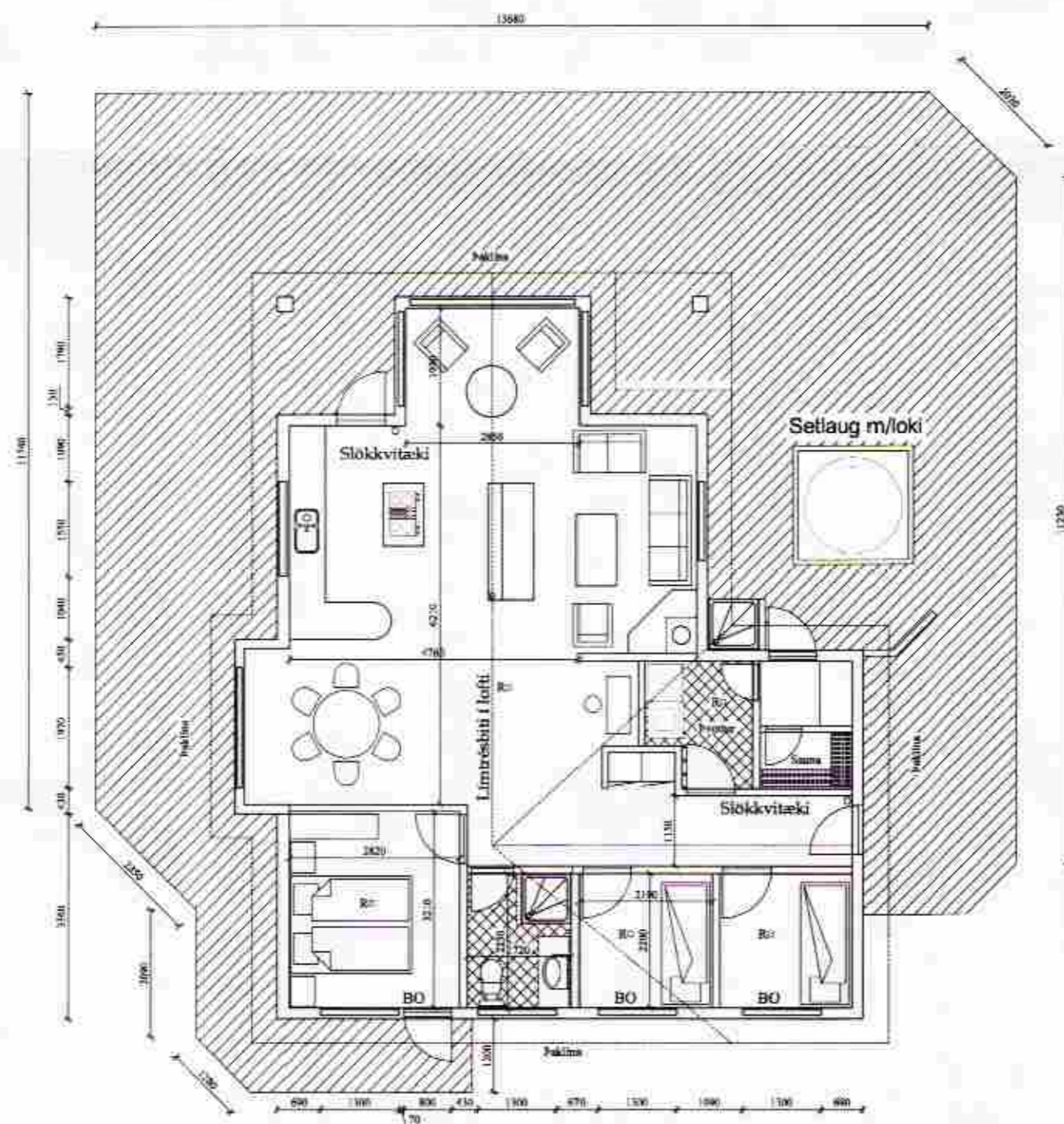

GRUNNMYND MK. 1:100



HÆÐARMÁLSETNINGAR MK. 1:100

Skýringar:

Húsið er byggt úr timbri á steyptum undirstöðum
Útan á útveggi kemur lóðrétt vatnslæðning en á þaki er stálklæðning.

Einangrun:

Notuð er steinullar einangrun í loft og veggi og eru helstu þykktir eftirfarandi: þak 200mm en útveggir 150mm. Miðað er við að U-gildi verði í samræmi við 180. grein byggingarreglugerðar. Um aðrar þversniðstærðir gilda teikningar verkfræðings.

Gluggar:

Gluggar eru með tvöföldu verksmíðjugleri en í gluggum sem vísa í s-austur er þrefalt gler

Upphitun:

Miðað er við að húsið sé hitað upp með heitu vatni.

Flóttaleiðir:

Flóttaleiðir eru úr hverju fbúðarherbergi og eru merktar á uppdrátt með bókstöfunum Bo

Brunaviðvörðunarkerfi verður í húsinu og eru reykskynjarar staðsettir í hverju herbergi og eru merktur með R á uppdrætti.

Slökkvitæki:

Eitt slökkvitæki er staðsett í húsinu sjá grunnmynd.

Helstu stærðir:

Flatarmál 93 m²
Rúmmál 302 m³

SUMARHÚS Í LANDI
BÚRFELLS II Í
GRÍMSNESI

Verkhliuti:
BYGGINGANEFNDARTEIKNINGAR

Teikn nr.	Tölvu nr.	Verk. nr.
1-01		

Tilvísanir:
Sjá teikn nr:

Verkefni:
LYNGÁS 10

<p>Tæknipjónusta ehf. KT: 601290-2440 Hvítateig 7 105 Reykjavík S: 5533700, 8997864, 5812304 Fax: 5533700 Netfang: tfo@tismnet.is</p>		<p>Aðalhönnuður: Dagsetning: júl 2006 Mælikvarðar: 1:100 Teiknað af: Sæma Reiknað af: Sæma</p>
<p>Áritun hönnuðar (teikninging þessi er ógild án áritunar hönnuðar) Nafn: <i>Sæmundur Óskarsson</i> Kennitala: KT.180180-3109</p>	<p>Áritun aðalhönnuðar samkv. byggingareglugerð Nafn: <i>Sæmundur Óskarsson</i> Kennitala: KT.180180-3109</p>	<p>Hannað: Sæmundur Óskarsson Bygginguáskilfræðingur</p>