

SNÍÐ A-A 1:20

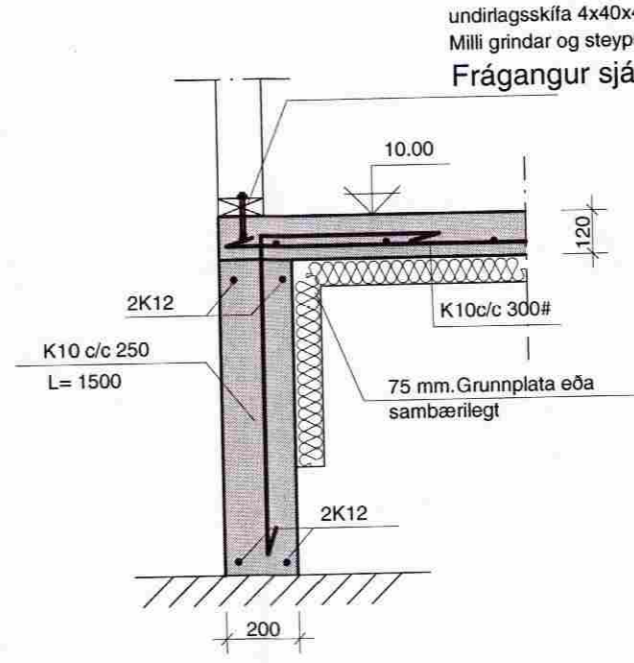

Grind 45x145 fest með 12 mm. múrboltum c/c 600 mm., bordýpt a.m.k. 100mm. undirlagsskífa 4x40x40 Milli grindar og steypu skal setja asfaltþappa Frágangur sjá snið arkitekts

SNÍÐ B-B 1:20

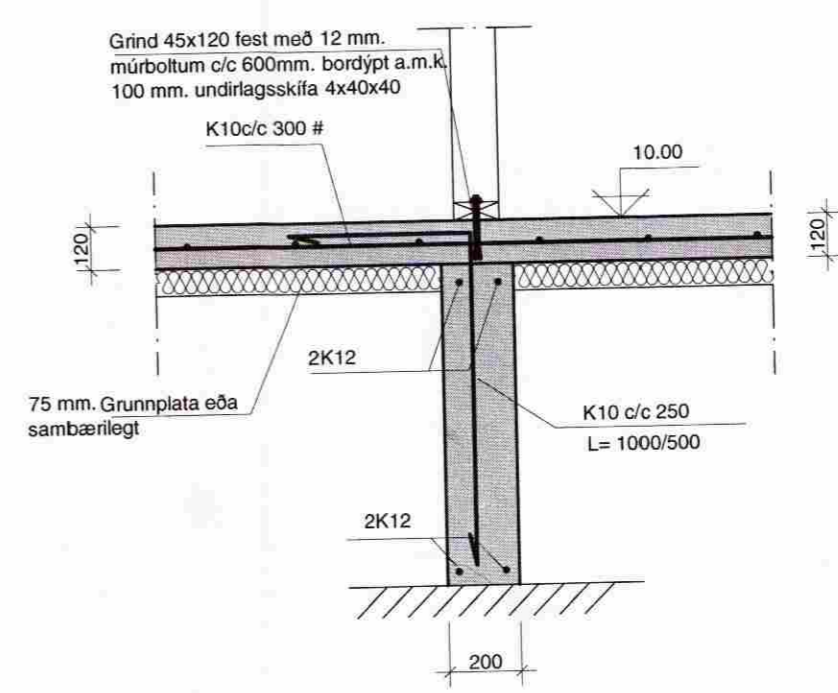

Grind 45x120 fest með 12 mm. múrboltum c/c 600mm. bordýpt a.m.k. 100 mm. undirlagsskífa 4x40x40

SNÍÐ C-C 1:20

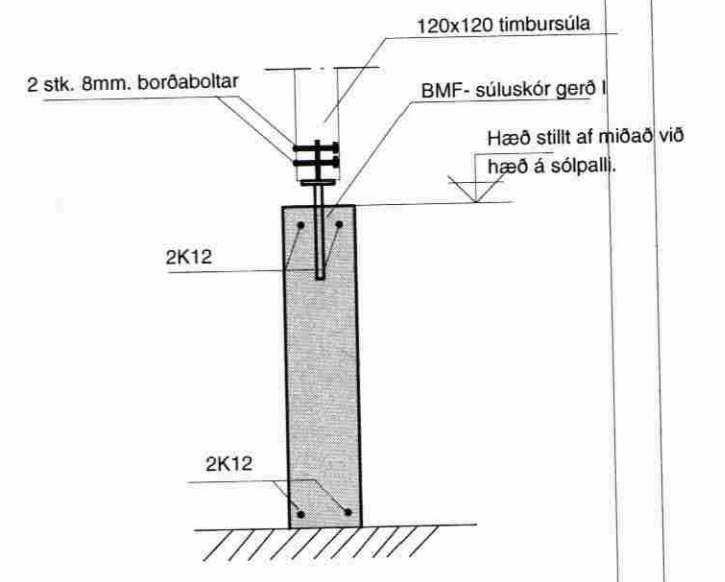

Skýringar:

Steypa í undirstöðum skal vera S-250. Steypustyrktarjárn Ks.4200, merkt sem K á teikningum. Steypuhula minnst 40mm. í undirstöðum og í ómúrhuðudum veggjum. Umhverfis öll múrop og í veggendum komi 2K12, járnin nái minnst 500mm. út fyrir brúnir opa.

Undirstöður standa á hraunfyllingu. Mesta álag er 4 kg/cm². Þjöppun skal standast: $\sigma_2 > 8\sigma_{mp}$, $\sigma_2/\sigma_1 < 2,2$ Þjöppun grúsarfyllingu inn í og að grunnni skal vera í samræmi við ákvæði byggingarreglugerðar og gildandi staðla. Öll efnisgæði og vinna skal vera í samræmi við gildandi reglugerð og staðla.

Öll mál skal sannreyna á teikningum arkitekts.

Hæð á undirstöðum miðast við 80 sm. undir botnplötu eða í samráði við byggingarembætti staðarins

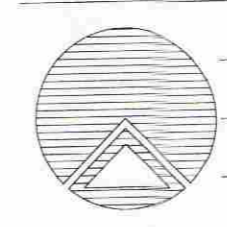

Teiknistofan Röðull

Lyngás 4 Grímsnesi
Grunnmynd Undirstöður

Helgi Gunnarsson kt. 050350-4879 h.s. 5544708 gsm 6921020 nmt. 8533489
Jón Rafns Antonsson kt. 240347-2539 h.s. 5670775 gsm. 8928377 nmt. 8528377

Knarrarvogi 4 Reykjavík
S: 5683577 Fax 5683522

Mkv. 1:50	Hannað: hg
Dags: apríl 2009	Teiknað: hg
Breytt:	Yfirfandi: hg
Breytt:	Fjöldi blaða 7
Breytt:	Blað nr. 201