

Afstöðumynd  
Mkv. 1:100.000

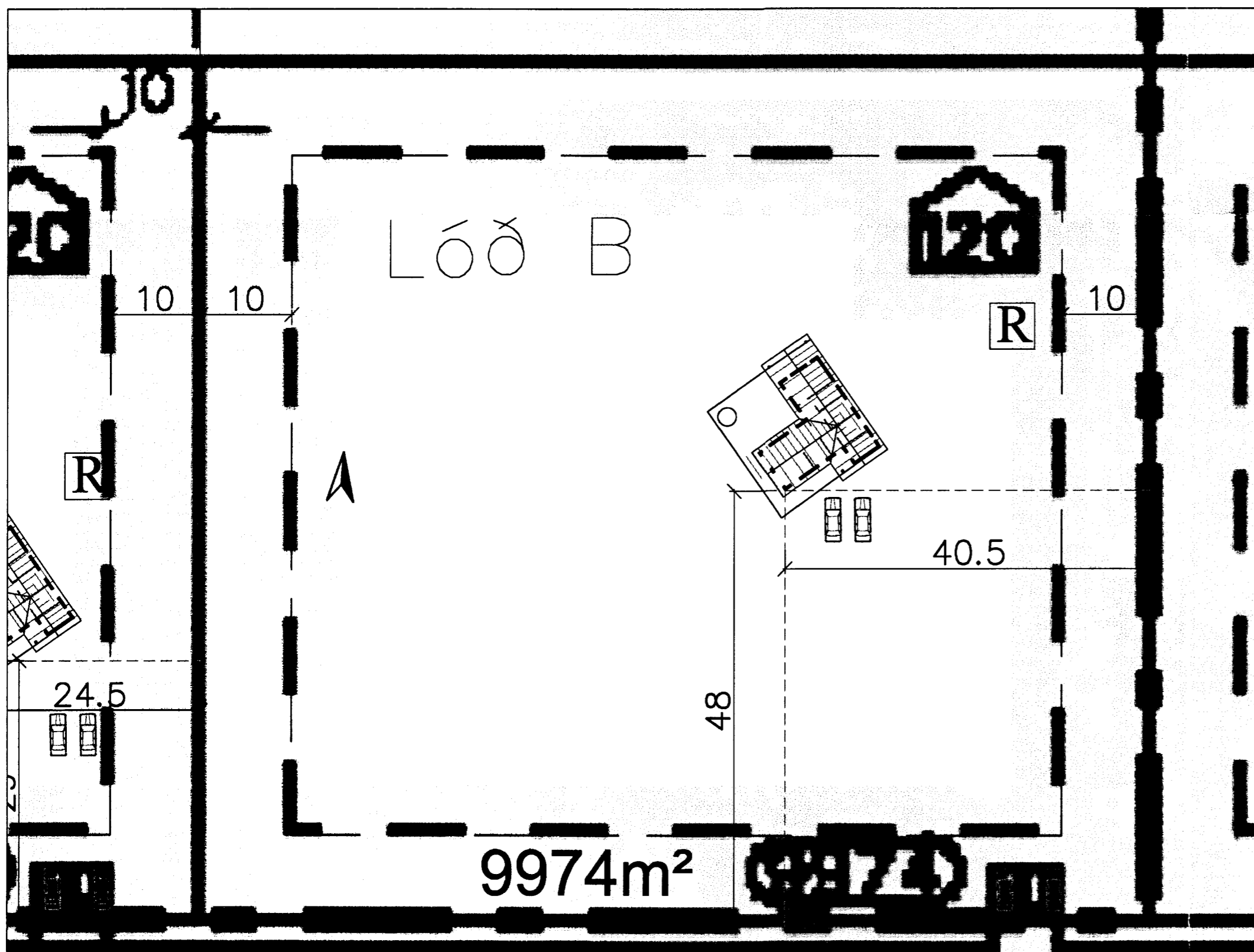

Selhóll  
Mkv. 1:1000



Selhóll, lóðir í landi hæðarenda.  
Mkv. 1:5000

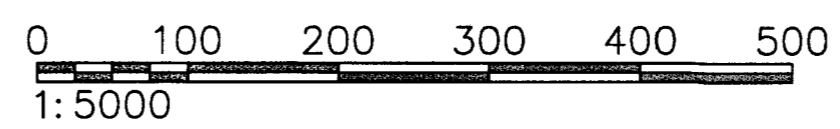

**SKÝRINGAR**

- SL SLÖKKVITÆKI
- RS REYKSKYNJARI
- HS HITASKYNJARI
- LR LOFTRÆSING
- BO BJÖRGUNAROP
- NF GÓLF NIÐURFALL

**Skýringar:**

Sótt er um að byggja sumarhús sem er 91.5 m<sup>2</sup> að flatarmáli og 326.5m<sup>3</sup> að rúmmáli. Húsið verður gert úr timburgrind á steyptan sökkul og botnplötu. Útveggir verða klæddir með bjálkaklæðningu, þakið verður járnvarið timburpak, litir verða náttúrulegir og í samræmi við umhverfið. Þakhalli verður 25°, mænisslefna kemur fram á lóðablöðum, hús verða hæðarsett í samræði við byggingarfulltrúa. Staðsetning rotþróar kemur fram á afstöðumynd. Kólnunartölur byggingarluta fullgilda kröfum byggingarreglugerðar, gler verður K-gler. Húsin verða hituð með hitapípum í gólf.

Handwritten signature: *Kristján G. Leifsson*  
Aðalhönnuður: *Kristján G. Leifsson* 230873-5699 kt.

Svavar M. Sigurjónsson Byggingarteknifræðingur kt. 180867-3419			
Verk: Selhóll í landi Hæðarenda Grímsnesi – Lóð B			
Aðal- og brunavarnaruppráttur			Mkv:
Afstöðumynd			Mkv: 1:100.000
			Mkv: 1:5000/1000
Hannað:	Telknað:	Yfirfarð:	Dags: 10.07.2006 Verknr: 06-15 Telknr: A-01
S.M.S.	S.M.S.		
Samþykkt: <i>Svavar M. Sigurjónsson</i>			

Eðli breytingar	Af.	Sp.	Dags.	Br.