

C:\A-verk\Ymis\Verk-2006\15-Hæðarendi\06-Teikningar\Ymnuteikningar\A-01a-Hæðarendi-Lod-B.dwg, 11.7.2006 01:16:04

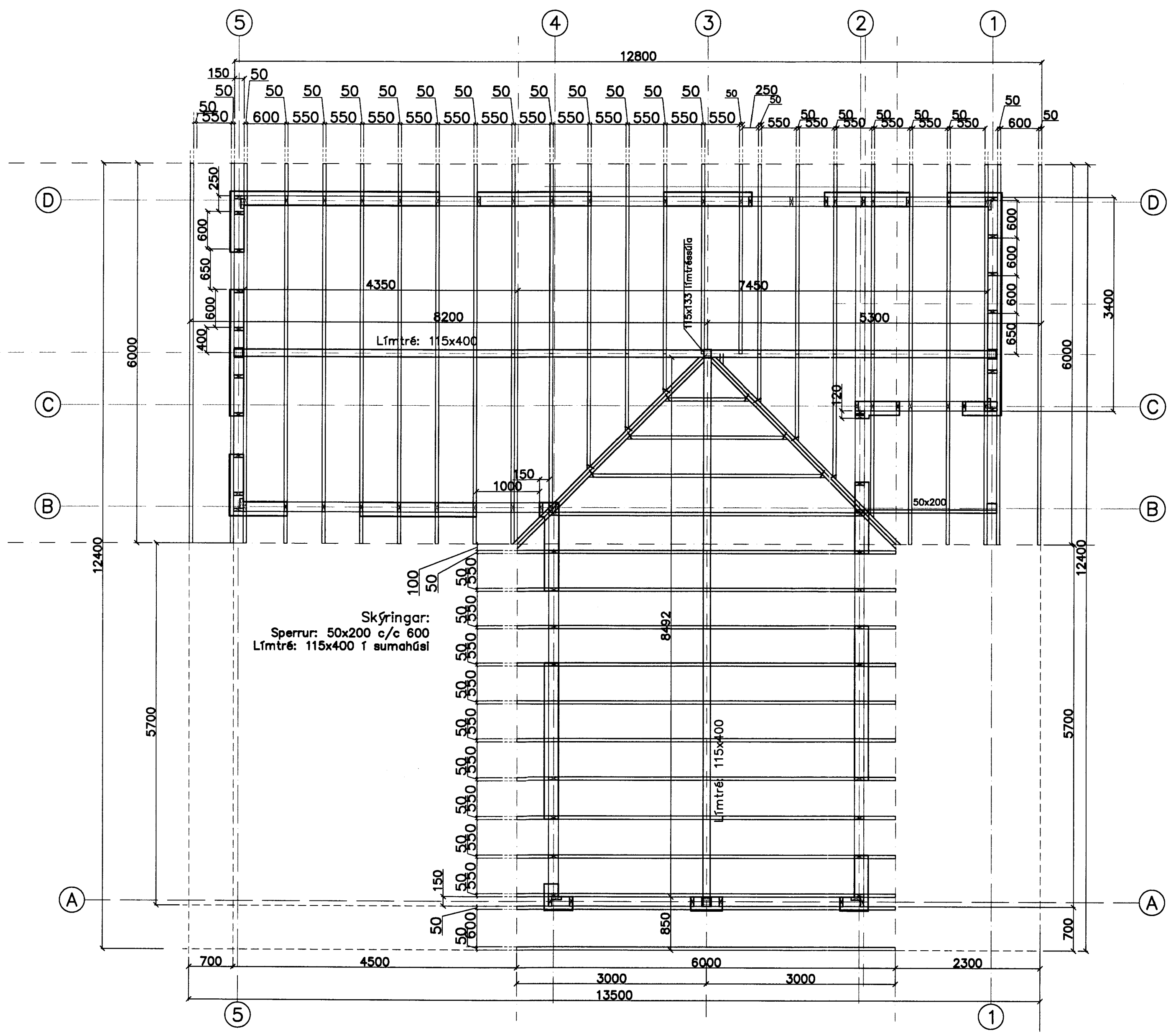

Skýringar:
Sperrur: 50x200 c/c 600
L1mtré: 115x400 í sumahúsi

Skýringar – Burðarvirki
Ofan á þakása kemur 25x150mm (1"x6") timbur, negling 3stk. 31/75mm (3") naglar (heitgalv) í hverja sperru. Þakpappi er neglur með þakpappasaum (heitgalv). Þakstál skal negla með snúnum heitgalv þaksaum 31/75mm. Bilið milli neglingaraða skal vera almennt 600mm nema bilið milli neðstu og næst neðstu röð skal vera 150mm. Negla skal í aðra hverja háðáru nema neðst skal negla í hverja háðáru.

Nota skal 9mm birkirossvið eða sambærilegt. Negla skal krossvið með 50mm (2") heitgalv. saum, 200mm á milli nagla í hverja veggjastoð.
Festa skal sperrur við grind með BMF-gaffalanker 48x320 negl með 2x5 stk. K31/40 í sperru og 10 stk. K31/40 í stoðir (sperru og stoðir verða standast 6 og yfir gluggum skal koma 50x150 timburstoð feld inn í grindina).

Þakplan sumarhúss
Mkv. 1:50

Eðli breytingar	Af.	Sp.	Dags.	Br.

Svavar M. Sigurjónsson Byggingarteknifræðingur kt. 180867-3419					
Verk: Selhóll í landi Hæðarenda Grímsnesi – Lóð B					
Burðarþolsteikningar					Mkv:
Þakplan og grindur					Mkv: 1:50
					Mkv:
Hannað:	S.M.S.	Teknað:	S.M.S.	Yfirfarið:	
Dags:			10.07.2006	Verknr:	06-15
Samþykkt:			Svavar M. Sigurjónsson		
					Teikn.nr: B-03