

**GRUNNMYND SÖKKULS, 1:20**

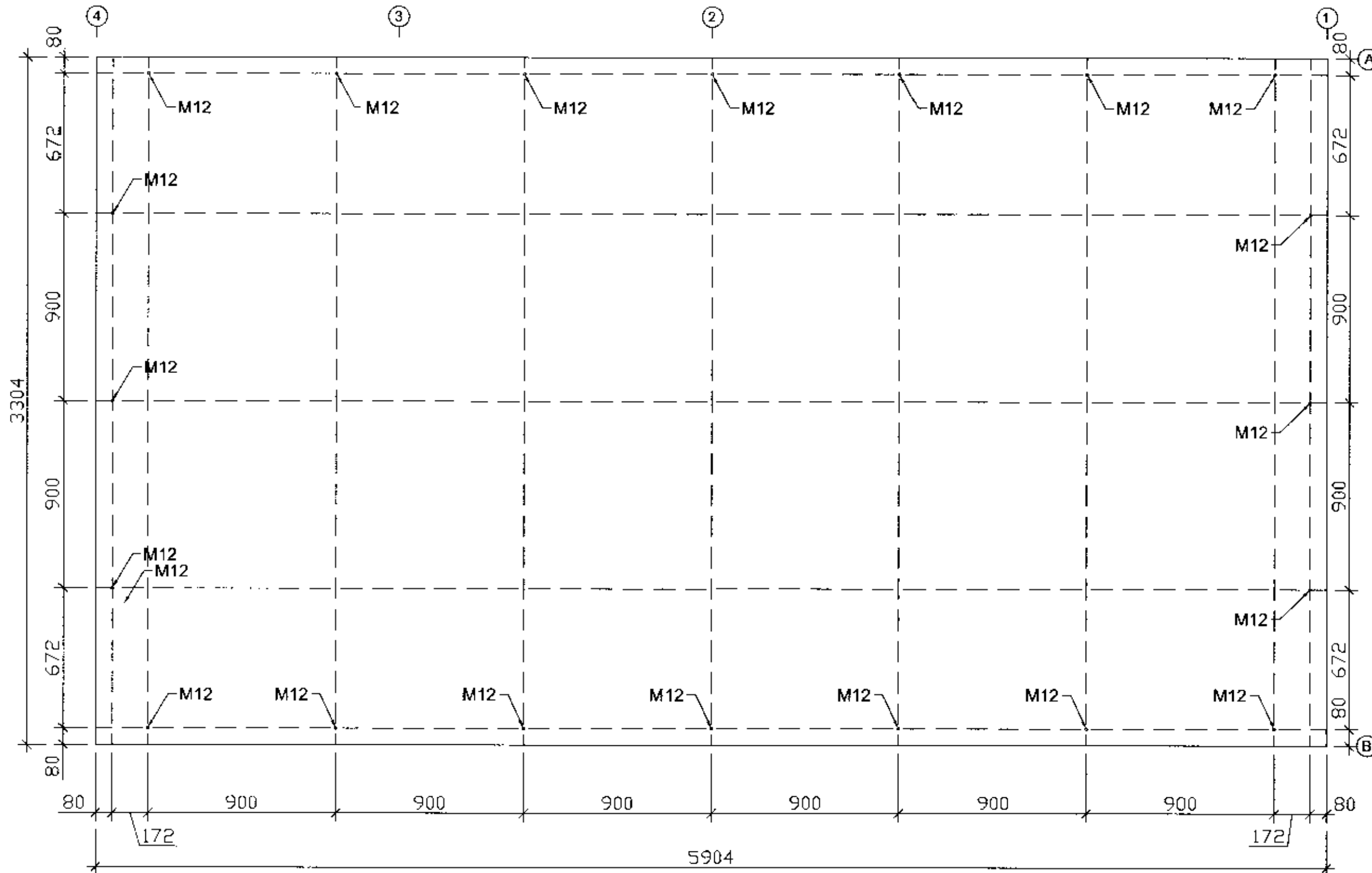

**LANGSNID Í SÖKKUL, 1:20**

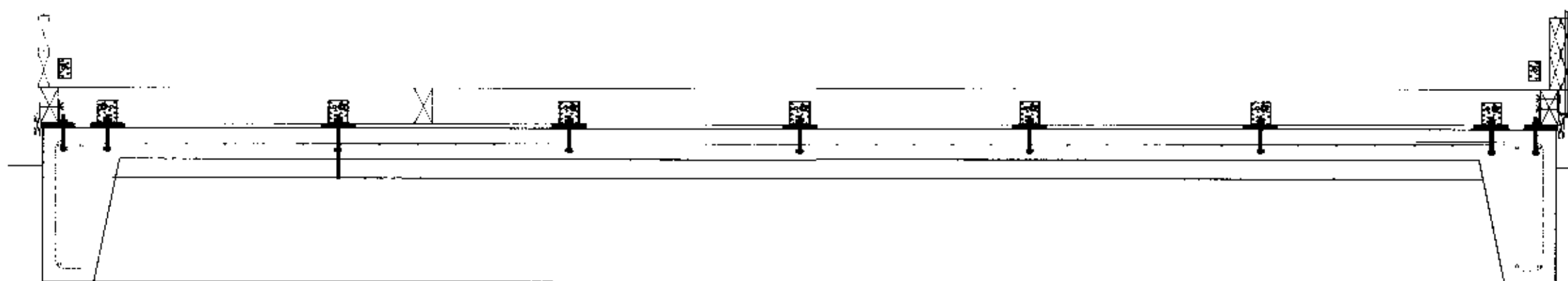

Húsið er innflutt bjálkahús frá Húsasmiðjunni 44x135mm timburbjálkar læstir saman með Ø12mm stálteinum (og stálvinklum) sem ganga frá undirstöðu að þaki. Sökkjar eru steiptir með botnplötu, vísast að öðru leiti til byggingarlýsingar á byggingarnefndar teikningu.

MÓTTAKIÐ  
03.10.2011  
Gunnar Gunnarsson

**SÉRMYND AF SÖKKULI, 1:5**

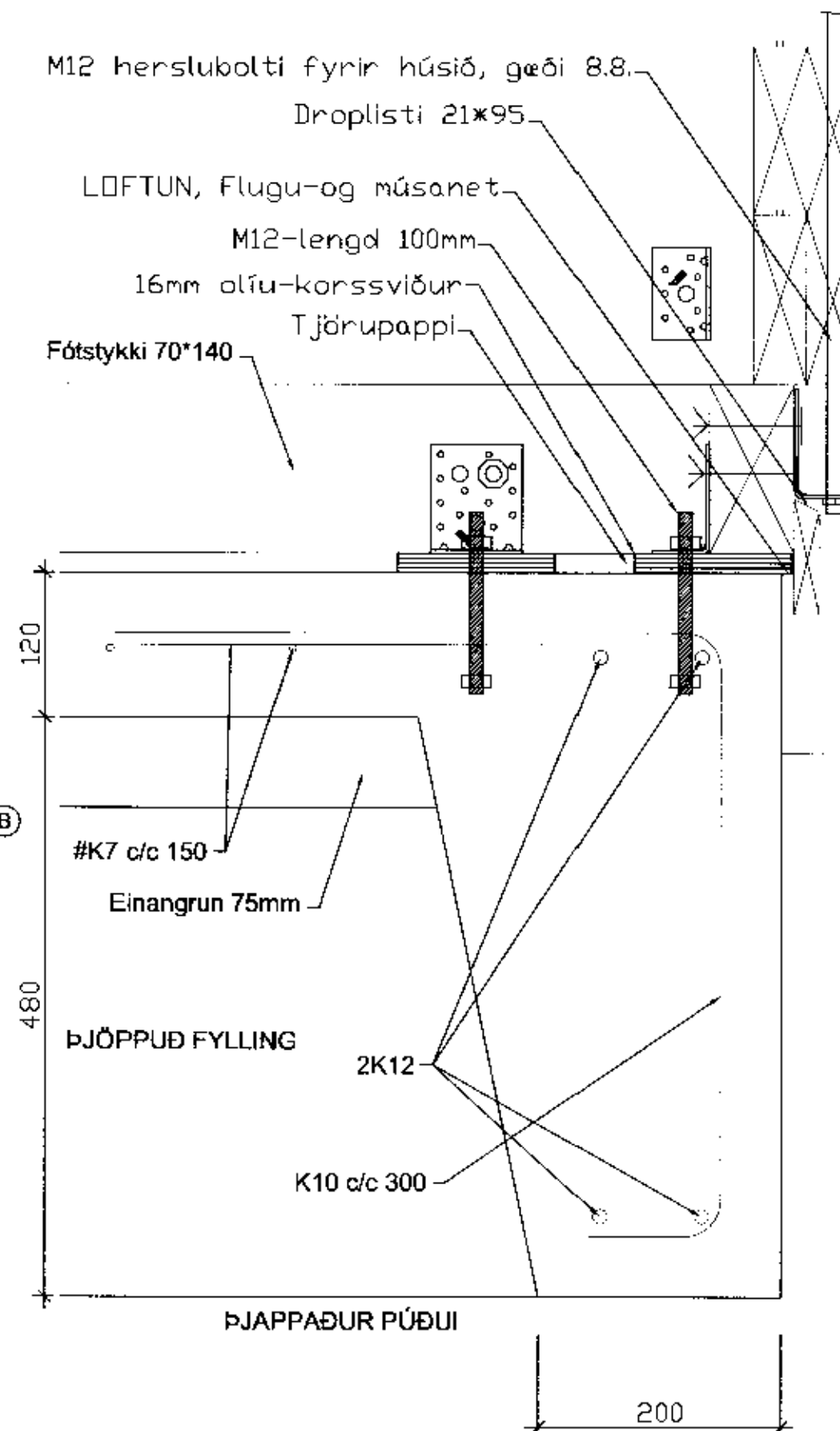

**STEINSTEYPA:**

Öll steypa og steypuvinna skal vera í samræmi við staðal IST 10, framkvæmdaflokk B. Nota skal loftblendi sem gefur 5-6,5% loftinnihald við útlögn. Titra skal alla steypu í mótum. Sigmál steypu skal vera 80-100 mm. Lágmarks sementsinnihald í C25 steypu er 300 kg/m<sup>3</sup> og v/s minna eða jafnt og 0.55. Lágmarks sementsinnihald í C30 steypu er 330 kg/m<sup>3</sup> og v/s minn eða jafnt og 0.52. Hámarks steinstærð í steypu er 25 mm.

**ER VARDAR SÖKKLA:**  
nota má einnig VarmaMót einangrandi kubba þykkt einangrunar er 50mm.

*Ragnar Gunnarsson*

Hreytingar		Lyngbrekka 12 Grímsnes- og Grafningshreppur Árnessýslu.	Tæknijónusta Ragnars G Gunnarssonar ehf. Saldjörveg 11 s. 544 5364 ragnars@smnet.is	Máv. 1:50/20
Nr.	Dags.			
Burðarþolsteiknig.			Dags. 2011.07.11.	K11 10947 2638
Sökkjar, snið og skýringar.				