

GRUNNMYND SÖKKULS, 1:20

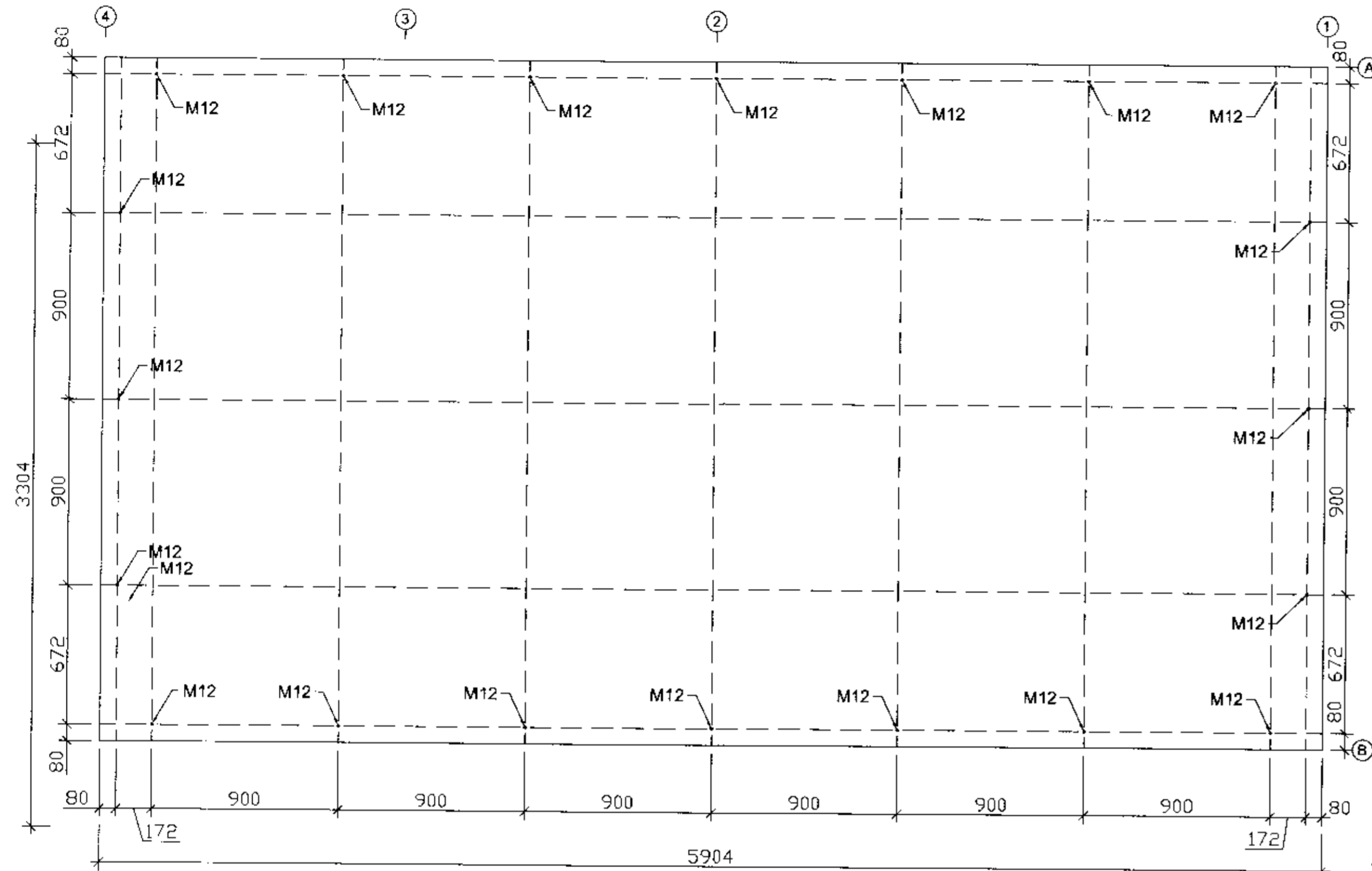

LANGSNID Í SÖKKUL, 1:20

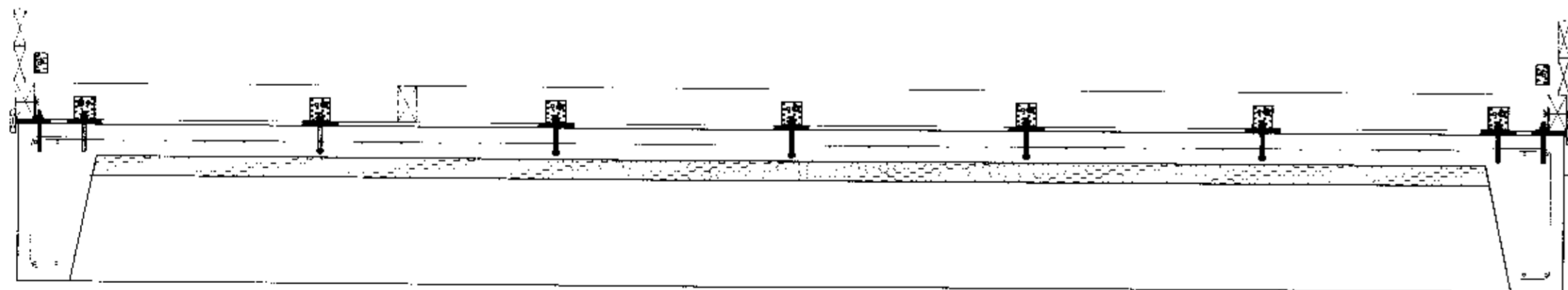

Húsið er innflutt bjálkahús 44x135mm timurbjálkar læstir saman með Ø12mm bolta festingum frá undirstöðu að sperrum
Vísast í byggingarlýsinu arkitekts..

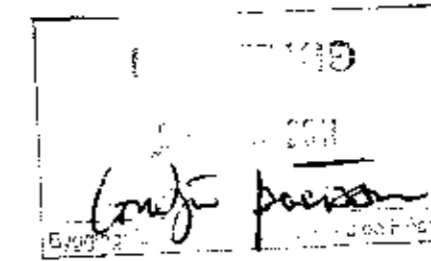

SÉRMYND AF SÖKKULI, 1:5

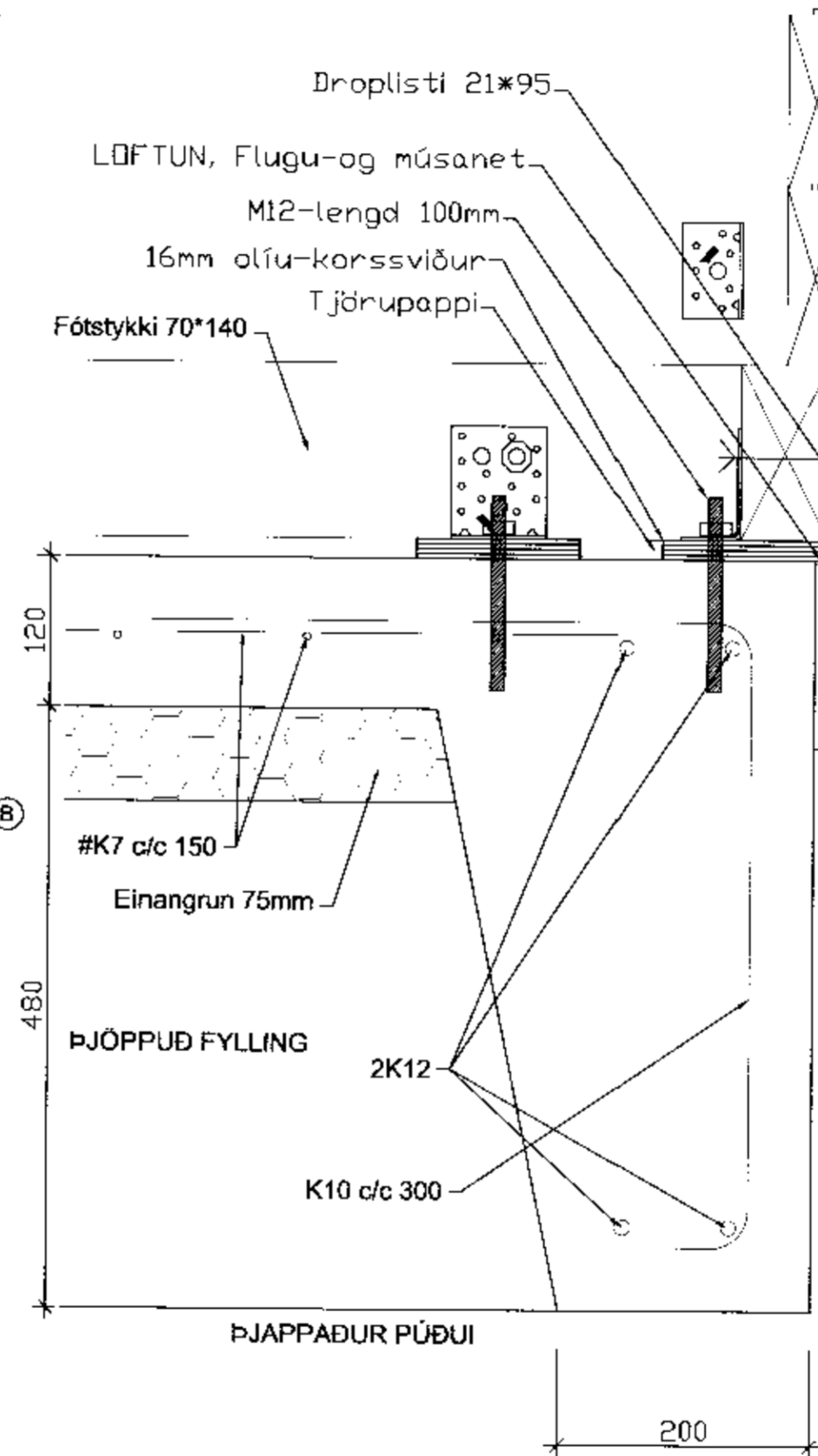

STEINSTEYPA:

Öll steypa og steypuvinna skal vera í samræmi við staðal ÍST 10, framkvæmdaflokk B. Nota skal loftblendi sem gefur 5-6,5% loftinnihald við útlögn. Titra skal alla steypu í mótum. Sigmál steypu skal vera 80-100 mm. Lágmarks sementsinnihald í C25 steypu er 300 kg/m³ og v/s minna eða jafnt og 0.55. Lágmarks sementsinnihald í C30 steypu er 330 kg/m³ og v/s minn eða jafnt og 0.52. Hámarks steinstærð í steypu er 25 mm.

Ragnar Gunnarsson

Breytingar	Lyngbrekka 12 Grímsnes- og Grafningshríppi
Nr. Dags. Nm/n	Árnessýslu.
	Tekniþjónusta Ragnars G Gunnarssonar ehf.
	Selójuveg 11 554 550 ragnars@net.is
	Mkv. 1:50/20
	Nr. 1.
	Grunnmynd undirstöðu og snið.
	Dags. 2011.06.21.
	211 10947-2839