

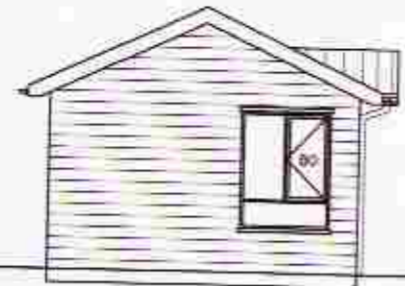

Austur

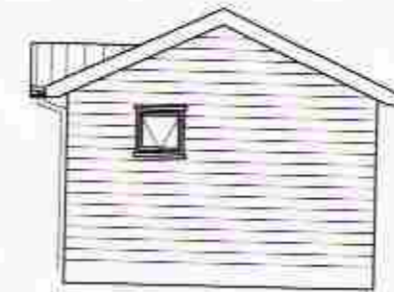

Suður



Norður

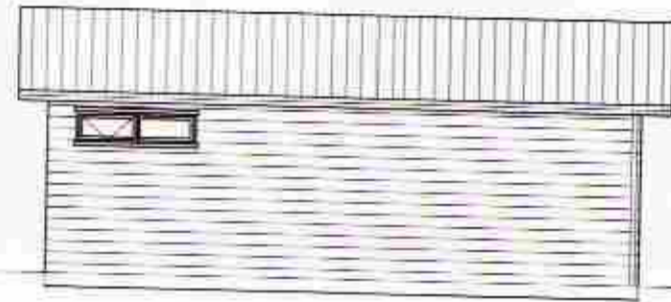

Vestur

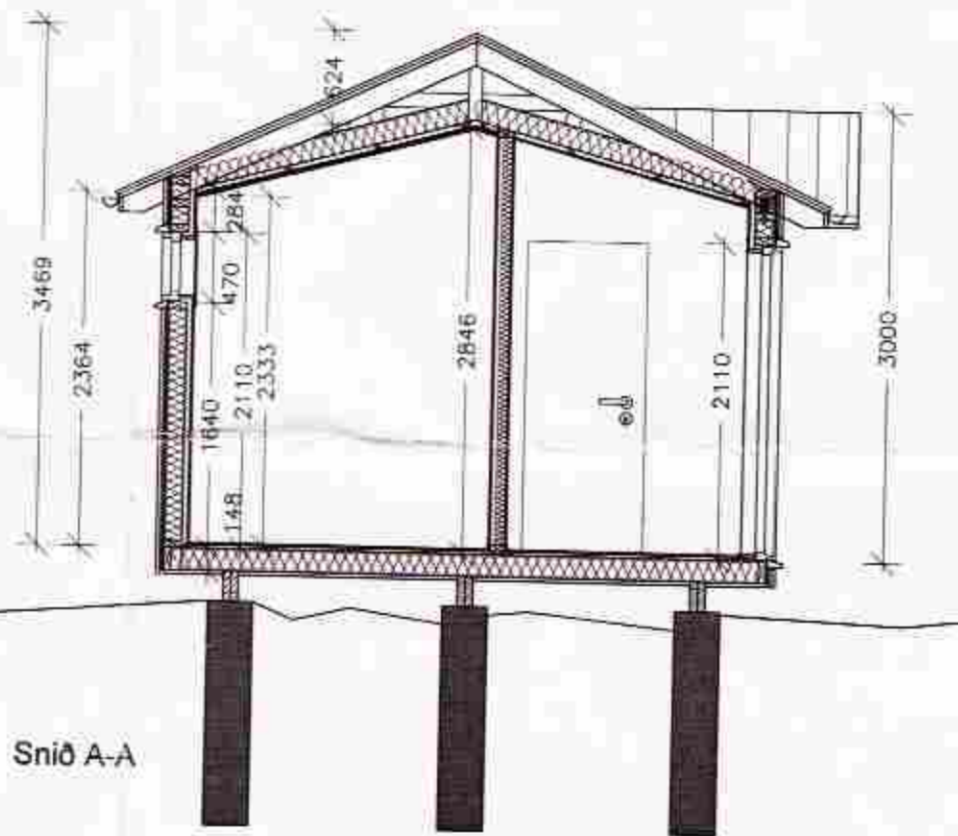

Snið A-A

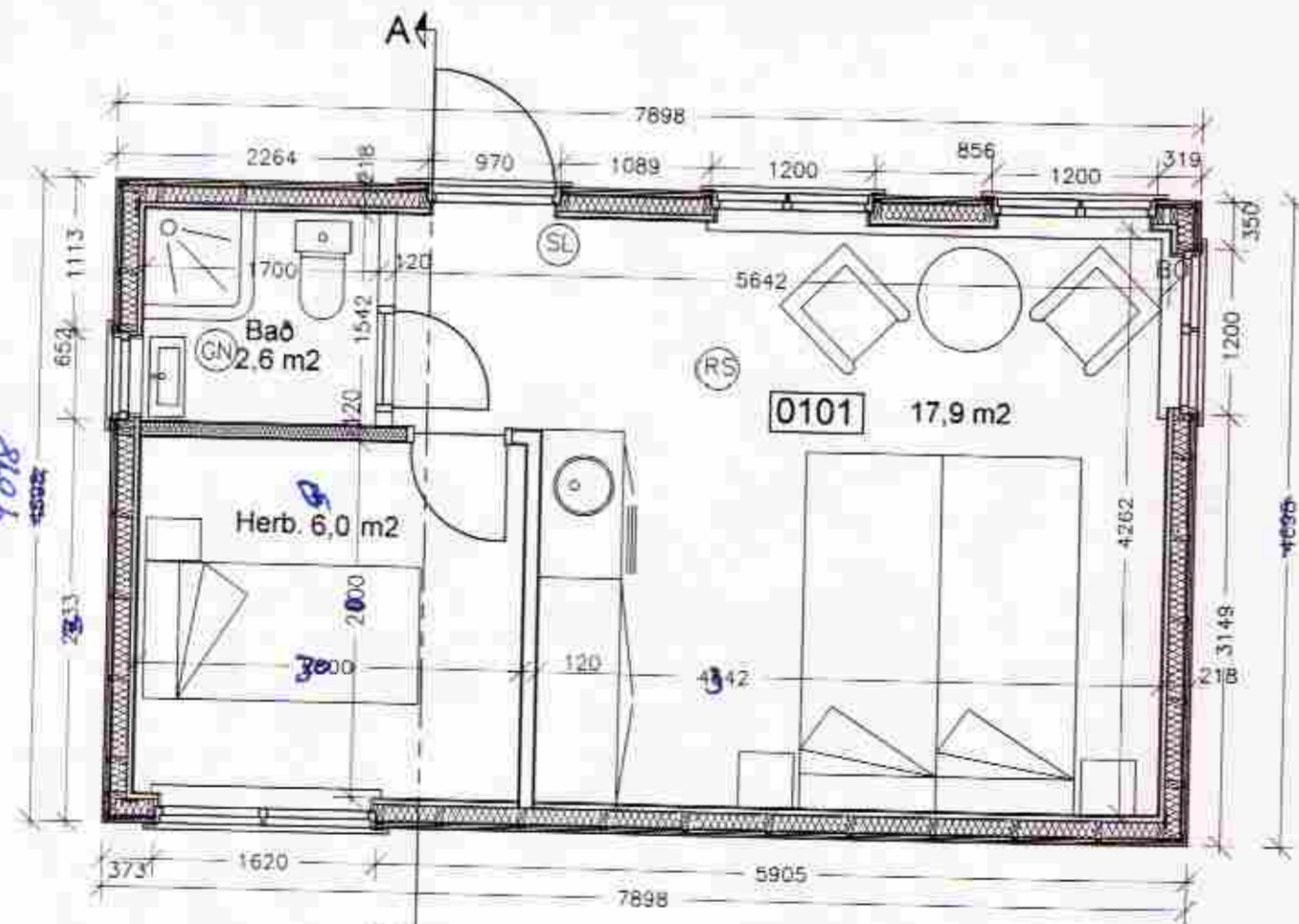

Grunnmynd

SAMPYKKT

04 JULI 2012

Byggingafulltrúi uppáv. Árnassjónu og Físhafn.

Byggingarlýsing:

Hér er um að ræða hús sem er ætlað sem gestahús við sumarhús, og því ætlað að þjóna þeim sem viðbótarrými, eða frístundahús.

Gólf:
Dregarar séu 2x50x200mm, gólfbitar 50x150mm með 9 mm grenikrossvið á milli, 125mm léttull, þolplast og skrúfuðum 22mm v313 gólfplötum.

Veggir:
Veggja grind sé 48x122mm, klædd með 9mm grenikrossv. 20 mm loftfrúm er undir veðurkápu sem verður kúpt timburklæðning lituð furulit. Gluggar séu úr tré. Gler sé verksmiðjuframleitt einangrunargler. 125mm steinull skal sett í útvegi og þolplast yfir.

Innveggir:
Innveggjagrandur séu úr 45x95mm, einangraðar með 70mm steinull. Klæðning innveggja sé panel eða plötur, eftir því sem við á. Innhurðarkarmur sé úr furu með 700mm furuhurð.

Þak:
Þak er heðbundit tihalla þak, byggt með 48x148mm kraftsperrum klætt með 25x150mm borðaklæðningu, þakpappa og þakjárni. Þakið skal einangrað með 150mm steinull og þolplast sett undir sperrur sem klæðist svo af með furupanel eða hvítum plötum.

Lagnir:
Lagnir verða í lagnagrind innan við einangrun og rákavarnarlag.

Brunavarnir:
Reykkyrnjurum verði komið fyrir samkvæmt teikningu.

U-gildi

Þak: 0,20
Útveggir: 0,30
Gólf: 0,25
Gluggar: 2,0

Stærðir:
52,4 m²
99,2 m³

BREYTING

Breyting	Dagsetning	Teiknað	Yfirfarið
1	DD.MM.YY	XXX	XXX

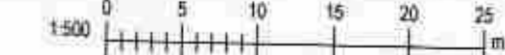

Friðrik Ólafsson Verkfræðingur.

Reykjalöld 14, 112 Reykjavík, Ísland
S. 896 5548
Kl. 240753 2439 - Indrikolab@unipet.is

Frístunda og gestahús FB-14

Óstaðsett 40661

Byggingarnefnd, grunnmynd, snið og útlit

Verknúmer: 10-02	Verkefnastjóri: FÓ
Hönnun: EFM	Teiknað: EFM
Yfirfarið: FÓ	Samþykkt: Friðrik Ólafsson Kl. 240753-2439
Mælikvarði: 1:50 & 1:100	Dagsetning: Ágúst 2010
Skrá: Master 15.08.2010.dwg	Blað: (99)1.1